



Parque da Vila



MUNICÍPIO PONTE DE LIMA  
TERRA RICA DA HUMANIDADE

# PRESTAÇÃO DE CONTAS 2016

*[Handwritten signatures and marks]*

## ÍNDICE

<b>I – RELATÓRIO DE GESTÃO 2016</b>	<b>3</b>
INTRODUÇÃO	4
1. EDUCAÇÃO	7
1.1. EDUCAÇÃO PRÉ-ESCOLAR	9
1.2. 1.º CICLO DO ENSINO BÁSICO	10
1.3. 2.º E 3.º CICLOS DO ENSINO BÁSICO, SECUNDÁRIO, PROFISSIONAL E SUPERIOR	10
2. CULTURA	12
3. DESPORTO, JUVENTUDE E TEMPOS LIVRES	19
4. DESENVOLVIMENTO SOCIAL	22
5. EMPREGO E ECONOMIA (INDÚSTRIA, COMÉRCIO, TURISMO E SERVIÇOS)	24
5.1. ATRAÇÃO DE INVESTIMENTO	24
5.2. TURISMO	27
5.3. SERVIÇOS E MODERNIZAÇÃO ADMINISTRATIVA	29
6. DESENVOLVIMENTO RURAL	31
7. QUALIFICAÇÃO URBANA, AMBIENTE E ESPAÇOS VERDES	33
7.1. PAISAGEM PROTEGIDA DAS LAGOAS DE BERTIANDOS E SÃO PEDRO DE ARCOS	33
7.2. REQUALIFICAÇÃO URBANA E VALORIZAÇÃO DAS MARGENS DO RIO LIMA	34
7.3. ESPAÇOS VERDES E SENSIBILIZAÇÃO AMBIENTAL	36
8. ÁGUA E SANEAMENTO	38
9. GESTÃO DE RESÍDUOS SÓLIDOS URBANOS (RSU) / HIGIENE E LIMPEZA URBANA	39
10. TRANSPORTES E ACESSIBILIDADES	39
11. FLORESTAS, PROTEÇÃO CIVIL E SEGURANÇA	40
12. PLANEAMENTO E ORDENAMENTO DO TERRITÓRIO	41
13. JUNTAS DE FREGUESIA	42
AGRADECIMENTO	43
ANEXO – QUADRO DE FUNCIONÁRIOS E TRABALHADORES EM 31 DE DEZEMBRO DE 2016	44
<b>2 – ANÁLISE DA EXECUÇÃO ORÇAMENTAL</b>	<b>45</b>
<b>3 – ANÁLISE DA SITUAÇÃO ECONÓMICA E FINANCEIRA</b>	<b>53</b>
<b>4 – ANÁLISE DA SITUAÇÃO FINANCEIRA E PATRIMONIAL</b>	<b>57</b>
<b>5 – PROPOSTA DE APLICAÇÃO DE RESULTADOS</b>	<b>58</b>
<b>II – CONTAS</b>	<b>59</b>
BALANÇO	60
DEMONSTRAÇÃO DE RESULTADOS	65
MAPAS DE EXECUÇÃO ORÇAMENTAL	68
ANEXOS ÀS DEMONSTRAÇÕES FINANCEIRAS	144
NOTAS AO BALANÇO E DEMONSTRAÇÃO DE RESULTADOS	149
NOTAS SOBRE O PROCESSO ORÇAMENTAL E RESPECTIVA EXECUÇÃO	165
MAPA DE EMPRÉSTIMOS	237
DECLARAÇÃO DE RESPONSABILIDADE	246
CERTIFICAÇÃO DAS CONTAS   PARECER DO REVISOR OFICIAL DE CONTAS	248
<b>III – TERMO DE ENCERRAMENTO</b>	<b>252</b>

## I - RELATÓRIO DE GESTÃO

*Handwritten signature in purple ink.*

*Handwritten signature in purple ink.*

*Handwritten signature in black ink with a large flourish, and a purple signature above it.*

## INTRODUÇÃO



O ano de 2016 ficou marcado pela concretização de um conjunto significativo de intervenções de carácter eminentemente estratégico, dentro daquilo que são as prioridades do Município.

Será importante referir que a manutenção da boa situação económica e financeira do Município, tem vindo a ser realizada num cenário grande esforço em termos de gestão, com um controlo ainda mais apertado da despesa e onde o orçamento municipal teve de ser claramente mais baixo. Isto aconteceu por força da **redução das transferências da administração central**, acumulando no total uma perda de receita de **8.251.833,00 €** desde 2010, bem como, pelos atrasos significativos da execução deste quadro comunitário que é, para além disso e como todos sabemos, demasiado restritivo no que diz respeito ao financiamento dos projetos, interesses e prioridades das autarquias.

Foi possível, em resultado da boa gestão dos dinheiros públicos, a manutenção em 2016 dos **benefícios fiscais** que dependem de decisão dos órgãos municipais. De entre os 20 Municípios do país que decidiram devolver

o valor de **IRS** na íntegra, Ponte de Lima ocupa o 3.º lugar daqueles que mais IRS irá devolver à população. Este valor representará em 2017 a perda de receita para a autarquia de 785 432,00 € a favor dos munícipes. O Município manteve a não aplicação às empresas da taxa de **Derrama**, bem como, a definição da taxa de **IMI de apenas 0,32%** para os prédios urbanos. Reduziu-se também o valor do **IMI a pagar atendendo ao número de dependentes** em relação ao imóvel destinado a habitação própria. Em 2016 o Município viabilizou a **isenção do pagamento do IMT** para as empresas na aquisição de terrenos localizados nos Pólos Empresarias da Gemieira e da Queijada. Tais benefícios representam, no seu conjunto, um esforço de tesouraria considerável para a Autarquia envolvendo uma perda de receita de cerca de 2,6 milhões de euros por ano.

De acordo com dados do mais recente Anuário Financeiro dos Municípios Portugueses, o Município conseguiu mesmo perante este cenário de esforço financeiro, continuar a realizar investimentos e posicionar-se no 8.º lugar a nível nacional dos municípios com menor índice de

*GA*

*Alves*

*MB*

dívida total, o 3.º lugar dos municípios com menor Peso do Passivo Exigível e o 4.º lugar no que diz respeito ao menor Passivo por habitante (dívida global do Município por habitante).

Assim, apesar destas reduções pelo lado da receita, por opção do executivo e enquanto medida diferenciadora e que confere atratividade ao nosso território beneficiando diretamente as empresas e as famílias do concelho, o Município continuou a assegurar, ou mesmo reforçar, os compromissos assumidos no contexto daqueles que são os 5 pilares de desenvolvimento que pautam a nossa atuação e que insistimos em manter e para os quais também aquelas medidas contribuem de forma transversal: **Educação e Valorização Profissional; Ação Social; Apoio ao Desenvolvimento Empresarial e Criação de Emprego; Valorização dos Recursos Endógenos; e Parcerias e Cooperação Interinstitucional.**

No que diz respeito à **Educação**, concretizada a fase do reordenamento dos equipamentos educativos do concelho, deu-se continuidade aos projetos de natureza mais imaterial, de cariz pedagógico, pensados no contexto desta estratégia e na articulação entre as escolas, comunidade e a autarquia. A este propósito é importante referir o apoio na dinamização dos **Espaços Ciência Divertida** nas escolas básicas do concelho (12 no total). Continuou-se paralelamente, a investir na melhoria contínua das infraestruturas escolares através de obras beneficiação, nomeadamente ao nível da contratualização das empreitadas para a beneficiação das **Escolas Básicas do 2.º e 3.º Ciclo** do concelho, que não sendo uma responsabilidade direta do Município este acabou por assumir perante o adiamento constante da intervenção por parte da do Ministério da Educação.

No âmbito da **Ação Social** a posição do Município é assumida numa perspetiva reparadora e preventiva, recorrendo à dinâmica das parcerias e rentabilizando os recursos. Para além de contemplar questões de providência relacionadas com a segurança, saúde e bem-estar dos grupos mais vulneráveis, a atuação passou pela execução de medidas de apoio, na forma de subsídios, a famílias carenciadas nomeadamente na realização de obras nas suas habitações. Foram concretizados um conjunto de importantes investimentos através das parcerias com

as instituições locais nomeadamente na criação de valências e respostas sociais com o objetivo de promover a qualidade de vida e o desenvolvimento social local. De acordo com o Anuário Financeiro dos Municípios Portugueses, Ponte de Lima ocupa o 29.º lugar de entre os 308 municípios que apresentam maior volume de subsídios e transferências assumidas. Sendo este lugar o 9.º se considerarmos apenas os municípios de média dimensão. Nestas transferências inclui-se o apoio financeiro, fundamentalmente, às Associações de âmbito Social, Desportivo e Cultural, IPSS e m fundamentalmente, às Juntas de Freguesia.

Os benefícios fiscais, já referidos, associadas às excelentes condições físicas para o acolhimento empresarial e às excelentes acessibilidades do concelho, fizeram aumentar significativamente o **número de empresas que apostam em Ponte de Lima** para concretizar ou expandir os seus investimentos, tendo-se registado em 2016 uma concretização ímpar na venda de lotes nos Pólos Industriais do Município. Em 2017 muitas destas empresas irão iniciar a construção das suas unidades nos Pólos Empresariais. Para além dos postos de trabalho já criados, prevê-se para breve e num conjunto de empresas já instaladas e outras em fase instalação, um aumento de mais 670 novos postos de trabalho, dos quais 135 para técnicos altamente qualificados.

Tendo em conta o reduzido número de lotes disponíveis nos Pólos Industriais existentes, bem como, o facto de se verificar uma crescente procura na região de grandes áreas para a localização empresarial por parte de investidores estrangeiros, o **Município concretizou a aquisição de novos terrenos** com aptidão para a Indústria com uma localização estratégia e excelentes acessibilidades, de forma a poder dar resposta àqueles requisitos, na expectativa de não deixar fugir estas grandes oportunidades de investimento.

Continuou-se a apostar no investimento público em várias infraestruturas e iniciativas que tendem a apoiar e promover o empreendedorismo associado ao turismo e aos nossos **recursos endógenos**, que mereceram, e continuarão a merecer, especial atenção. As empresas têm visto aqui uma oportunidade, acreditamos que esta estratégia, sendo conjunta, é promotora de importantes

sinergias. O granito, o vinho, a gastronomia, as atividades da natureza, as atividades equestres, a náutica e a indústria agroalimentar, continuarão a ser os sectores que irão a merecer especial atenção.

Neste âmbito em 2016 entraram em funcionamento importantes infraestruturas como o Centro de Interpretação e Promoção do Vinho Verde, o Centro de Interpretação da História Militar de Ponte de Lima, o Parque da Vila, a ampliação das instalações do Centro Náutico e a conclusão das obras de reconstrução do Açude. Estas duas últimas intervenções foram fundamentais no sentido de se criarem condições para que Ponte de Lima se candidatasse, pela primeira vez, à realização de provas nacionais e internacionais de canoagem tendo conseguido, para já, a realização do Campeonato Europeu de Maratona de Canoagem em 2017.



Ainda neste contexto será de destacar a adjudicação em 2016 da empreitada do Pavilhão de Feiras e Exposições – Expolima, sendo um equipamento da maior importância no contexto desta estratégia, aposta-se num

espaço versátil e de qualidade que seja capaz de dar uma resposta adequada às várias exigências impostas na realização de eventos, feiras e exposições.

O Município em 2016 deu início a um conjunto de importantes intervenções em vários espaços públicos do Centro Urbano, com especial incidência na requalificação urbanística na área do Centro Histórico das vilas de Ponte de Lima e Arcozelo. Estas ações foram previstas ao nível do Plano de Ação para a Regeneração Urbana de Ponte de Lima (PARU), cujo financiamento foi aprovado pelo Norte 2020. Com estas intervenções, pretende-se valorizar a imagem urbana garantindo um espaço público qualificado e devidamente articulado com as intervenções ocorridas nos últimos anos. Sendo esta estratégia extensível a todo o concelho, avançaram-se com várias intervenções ao nível da beneficiação dos centros civicos nas freguesias.

A modernização administrativa, concretizada através de um vasto conjunto de ações que iremos em capítulo próprio mencionar, continua a assumir um papel fundamental na perspetiva da melhoria contínua dos serviços prestados aos munícipes, instituições e empresas. A agilização de processos e a facilidade de comunicação são peças fundamentais que promovem uma gestão mais eficiente dos recursos da Autarquia, o desenvolvimento socioeconómico e o exercício da cidadania.

Em 2016 deram-se importantes passos no sentido de ampliar a rede de saneamento do concelho que permitirá um aumento significativo da população com acesso a este serviço, bem como, o tratamento adequado das águas residuais urbanas, sendo iniciativas fundamentais à qualidade de vida das pessoas e à preservação ambiental das massas de água.

Do exercício de 2016, o Município apresenta uma disponibilidade financeira de 11.869.384,65 €, o que se afigura bastante positivo ao nível da gestão prevista para o ano de 2017, permitindo a continuidade das iniciativas e investimentos orientados pela mesma política criteriosa de gestão dos dinheiros públicos.

A taxa de execução relativamente à receita prevista, foi de 99%. Pelo lado da despesa, registou-se uma satisfatória taxa de execução de 72,1 %.

## 1. EDUCAÇÃO

A educação continua a ser uma das áreas de atuação fundamental para a autarquia. A aposta no capital humano, na educação e formação dos cidadãos é incontornável, pois independentemente dos recursos existentes em cada território é a forma como as populações utilizam esses recursos, valorizando-os economicamente, fomentando a competitividade, o crescimento e desenvolvimento desses mesmos territórios.

Promover a educação e a formação, sendo um investimento fundamental para a criação de qualidade de vida e construção de projetos de futuro para os nossos jovens, é também um pilar que sustenta o desenvolvimento de cada território.

É por isso fundamental, no âmbito das competências da autarquia, ajudar a criar as condições que promovam o sucesso escolar e a redução da taxa de abandono escolar envolvendo todos os agentes educativos.

Foram garantidos os apoios relativos à Ação Social Escolar nomeadamente nas refeições e na através da disponibilização de verbas para a aquisição de livros e material escolar.

Com vista a colmatar as necessidades existentes e facilitar o acesso ao ensino a todas as crianças e jovens do concelho, foi dado cumprimento ao plano de transportes escolares, tendo o Município, neste âmbito, promovido de forma empenhada a participação das Juntas de Freguesia no **transporte de crianças**, através de Contratos Interadministrativos estabelecidos para o efeito, bem como, no apoio à aquisição das respetivas viaturas de transporte.

Ainda neste contexto, foi dado apoio ao **transporte das crianças com necessidades educativas especiais e/ou com deficiência**, para a APPACDM, para escolas especiais e para escolas com apoios educativos.

Como forma de promover e incentivar comportamentos alimentares saudáveis assegurou-se, uma vez mais, através do apoio à Unidade de Cuidados na Comunidade (UCC), a implementação do programa **PASSE – Programa de Alimentação Saudável em Saúde Escolar**. O PASSE é um programa regional integrado, de promo-

ção da saúde, desenvolvido pelo Departamento de Saúde Pública da ARSNorte, IP (Administração Regional de Saúde do Norte) em parceria com a DREN (Direção Regional de Educação do Norte) ao nível do distrito o projeto é gerido pela Unidade de Saúde Pública (USPAM) em parceria com o Serviço de Nutrição e Alimentação da Unidade Local de Saúde do Alto Minho. Dirigido a toda a comunidade educativa de todos os níveis de ensino, no presente ano letivo 2015/2016 aderiram ao programa os Jardim-de-infância de Ponte de Lima e da Facha, na dimensão curricular do **PASSEzinho**. Ao nível do 1.º ciclo, na dimensão curricular do PASSE EA1, participam a Escola Básica de Ponte de Lima, o Centro Educativo de Arcozelo e o Centro Educativo das Lagoas.

Foi garantido pelo Município o fundamental apoio à dinamização dos vários **Espaços de Ciência Divertida** nas escolas básicas do concelho (12 no total).



Em 2016 ampliamos as atividades desenvolvidas pelos **Serviços Educativos do Município** na perspetiva de estimular o conhecimento pelo envolvimento dos alunos e a promoção de projetos pedagógicos relacionados com os nossos recursos e valores identitários, promovendo uma visão conjunta do nosso território e incentivando, desde cedo, a sua capacidade empreendedora. Foram várias as atividades organizadas pelos **Serviços Educativos dos equipamentos culturais, ambientais e desportivos** do Município em parceria com as instituições de ensino, alguns dos quais iremos destacar em capítulo próprio, já outros entendemos ser oportuno salientar no presente contexto.

Através do **Serviço Educativo da Paisagem Protegida das Lagoas de Bertandos e S. Pedro d'Arcos (AP)**, através do Apoio a Projetos Escolares, foram implementadas e/ou apoiadas um conjunto de iniciativas em parceria com as várias instituições de ensino, das quais se destacam:

- Apoio às áreas projeto das Instituições de Ensino (Temas: Ciência Divertida, Biodiversidade das Zonas Húmidas, Usos e Funções das Plantas Aromáticas e Medicinais, Floresta, Produção Vegetal e Produção Animal e Festival de Jardins Escolinhas), que disponibilizou aos cerca de 1000 participantes transporte e acompanhamento técnico gratuitos;
- Apoio ao desenvolvimento do projeto "A Minha Horta", apresentado pela Escola Básica de Ponte de Lima;
- Apoio ao desenvolvimento da candidatura "Ambiente e Mundo Rural", apresentada pela Escola Básica das Lagoas;
- Aprovação e apoio ao desenvolvimento da candidatura "Rio Lima – Proteger e Reabilitar", apresentada pela Escola Básica de Ponte de Lima;
- Dinamização do Projeto "Horta para Todos" 2015/2016 e lançamento e dinamização do concurso "Horta para Todos" 2016/2017, onde participam os alunos de diversas instituições de ensino, utentes das instituições de acolhimento sénior, invisuais, APPACDM;
- Concretização do II Festival de Jardins Escolinhas de Ponte de Lima (envolveu de 400 participantes das comunidades escolares das escolas básicas do concelho);
- Apoio técnico em visitas guiadas promovidas por diversas instituições de ensino no âmbito de diversas disciplinas;
- Organização e desenvolvimento do II Workshop Infantil de Ciência de Ponte de Lima, que contou com cerca de 400 pequenos cientistas da totalidade das escolas básicas do concelho de Ponte de Lima;
- Organização e apoio ao desenvolvimento do III Workshop Infantil de Ciência de Ponte de Lima.

No sentido de promover um conjunto de ações que visam proporcionar às crianças e jovens a participação em atividades desportivas e culturais durante as inter-

rupções letivas, o Município assegurou a resposta em causa através da realização dos programas **Oficinas de Páscoa, Verão e Jovem Ativo** da Paisagem Protegida, ou através do apoio logístico e financeiro às Juntas de Freguesia e Associações que promovem este serviço. A este apoio acresce ainda a entrada gratuita nos equipamentos desportivos e culturais do Município, que fazem parte do leque de atividades que são promovidas nestes contextos. O Município desenvolveu ainda um importante **Programa de Férias para os alunos das Unidades de Multideficiência e Autismo**.

Foi prestado apoio aos agrupamentos escolares nas várias atividades de animação culturais e educativas sendo disso exemplo "O Natal e as Escolas", a "Comemoração do Dia de Ponte de Lima" e o "Dia da Criança", entre outros.

Também o **Serviço Educativo da Biblioteca Municipal de Ponte de Lima** teve uma participação ativa na dinamização e apoio a um conjunto diversificado através de projetos junto das Escolas. Deu-se continuidade ao projeto educativo "**Educomunicação, Ambiente e Cidadania Infantil**" direcionado para alunos do 3.º e 4.º anos do ensino básico, num total de 137 crianças envolvidas. Trata-se de um projeto subordinado às temáticas da natureza, da cidadania, da cultura e de valores coletivos que visa o desenvolvimento de capacidades de comunicação, reforçando a confiança, a autoestima, a responsabilidade e a capacidade de criação das crianças, com conteúdo e estética, enquanto atores sociais geradores de conhecimento.



Foi dado apoio a **18 Bibliotecas Escolares** do concelho de Ponte de Lima, através do serviço técnico especializado, da dinamização do empréstimo interbibliotecas e do desenvolvimento de atividades conjuntas nas áreas da promoção da leitura, da literacia da informação e da animação cultural no concelho de Ponte de Lima.

Ao nível do Serviço Educativo interno promoveu-se a organização de sessões de promoção do livro e da leitura para 20 estabelecimentos de ensino (Jardins de Infância e 1.º e 2.º Ciclo do Ensino Básico) e dinamizaram-se atividades externas em 20 instituições de ensino público e privado do concelho, no âmbito do projeto "Escutar, Ler... Imaginar e Aprender".

Foi dada continuidade à iniciativa "**Banco de Manuais Escolares do Município de Ponte de Lima**" que surge da necessidade de dar resposta à educação para todos, com o propósito de maximizar a recuperação de manuais escolares usados, disponibilizando-os gratuitamente a quem deles necessita, alicerçado em objetivos sociais, ambientais e económicos. Este projeto tem por base o funcionamento em rede, resultante da articulação entre a Biblioteca Municipal de Ponte de Lima e os agrupamentos de escolas do concelho (Bibliotecas Escolares) e teve como objetivo a partilha de manuais escolares tendo-se procedido ao empréstimo de 376 manuais escolares. Em 2016, o material desatualizado foi cedido para campanhas de solidariedade à instituição local AAPEL – Associação dos Amigos da Pessoa Especial Limiana.

2016 marca também o arranque dos **Serviços Educativos do Teatro Diogo Bernardes**, com recursos a profissionais que estão a desenvolver ações formativas com uma turma do quarto ano da **Escola Básica de Ponte de Lima** e com membros dos **grupos de teatro de amadores** concelhios, a que se juntaram trabalhadoras da autarquia que irão aplicar os ensinamentos em ações futuras nos equipamentos onde exercem funções. Os resultados finais dos trabalhos dos Serviços Educativos serão apresentados no Teatro Diogo Bernardes em maio (amadores de teatro) e junho (escola) de 2017.

No contexto das atividades respeitantes ao **Serviço Educativo do Arquivo Municipal**, no ano letivo 2015-2016, destacam-se as seguintes: "A minha árvore genealógica"; "Arquivista por um dia"; Teatrinhos de fantoches



"D. Teresa fez vila o lugar de Ponte" e "Feiras Novas: uma história cheia de luz".

Em 2016 ficou disponível o **Portal Municipal da Educação**, tendo-se dado importantes passos para implementação do **Observatório Municipal para a Literacia e a Inclusão Digital**, que irá em breve entrar em funcionamento.

Durante o ano de 2016 o Município de Ponte de Lima deu início ao projeto **Serviço de Infoliteracia do Município de Ponte de Lima** com o objetivo de disponibilizar, de forma gratuita, cursos básicos de informática que permitam a aquisição de conhecimentos fundamentais para a utilização e o manuseamento do computador, mormente ao nível do recurso à Internet para a população adulta. Durante os meses de setembro e de dezembro foram dinamizados dois cursos Básicos de Internet.

O Município de Ponte de Lima implementou, ao longo do ano de 2016, um conjunto alargado de **iniciativas de sensibilização, apresentação de livros e projetos** sobre várias temáticas pertinentes enquanto **complemento curricular** dos vários níveis de ensino.

Demos continuidade às ações de **renovação do parque informático das escolas** com vista à melhoria do acesso a estas ferramentas e conseqüentemente das condições e da qualidade do ensino.

Foi dado apoio ao **Agrupamento de Escolas de Freixo** na instalação do **Espaço Aprendizagem Personalizada**, uma sala enquadrada nos novos Ambientes Educativos Inovadores.

### 1.1 EDUCAÇÃO PRÉ-ESCOLAR

Foi feita a candidatura ao Programa de Desenvolvimento da Educação Pré Escolar, com o número de salas, número de crianças, número de auxiliares de ação educativa e animadoras socioculturais, o local onde são servidas

as refeições e o horário, a indicação do n.º de salas com quinze ou menos alunos, para efeitos de prolongamento de horário, comparticipação mensal do Ministério da Educação e Ciência (depende da verba disponibilizada pelo Ministério da Solidariedade, Emprego e Segurança Social) por sala e por criança.

Assegurou-se o acompanhamento do **funcionamento das salas de prolongamento** tendo-se realizado os investimentos necessários para o apetrechamento das salas dos Jardim-de-infância para a componente letiva e prolongamento de horário.

O plano de **manutenção dos edifícios escolares** decorreu com a normalidade e eficiência exigidas tendo-se dado resposta imediata às necessidades de reparação de avarias de natureza material e física.

Elaborou-se, juntamente com as direções dos agrupamentos, o plano de atividades em interrupções letivas, de acordo com as necessidades dos agregados familiares.

### 1.2. 1.º CICLO DO ENSINO BÁSICO

Foi elaborada a Adenda com a indicação das entidades parceiras no **fornecimento das refeições** (Município e Gestores dos Refeitórios) de forma a dar continuidade ao Protocolo celebrado a 28 de dezembro de 2005.

À semelhança dos anos anteriores apresentou-se a candidatura ao **Programa de Generalização do Fornecimento de Refeições Escolares aos Alunos do 1.º Ciclo do Ensino Básico** com a indicação do nome do estabelecimento, o regime de funcionamento, total de alunos por estabelecimento de ensino a estimativa do n.º de alunos com refeição, preço a pagar pelos alunos, horário das refeições, início do fornecimento de refeições, local onde são servidas as refeições, entidade que confecciona as refeições, os equipamentos e meios usados no fornecimento das refeições e o custo médio da refeição.

Uma vez mais, garantiu-se o acesso ao serviço de refeições aos alunos provenientes de agregados familiares mais carenciados. Foi dada continuidade ao protocolo com os Serviços de Saúde, de forma a implementar nas escolas o **PODE (Programa de Otimização das Dietas Escolares)**, visando objetivos claros de melhorar a segurança alimentar e o Programa de Saúde Oral.

O Município montou uma nova sala para a **Unidade de Ensino Estruturado** para alunos com perturbação do espectro do **Autismo na Escola Básica Integrada/JI da Correlhã**.

Conjuntamente com a Comunidade Escolar a autarquia organizou o **I Torneio Concelhio de Futsal das Escolas do 1.º Ciclo**, com o objetivo de promover um maior intercâmbio escolar através do incentivo à prática da atividade física.

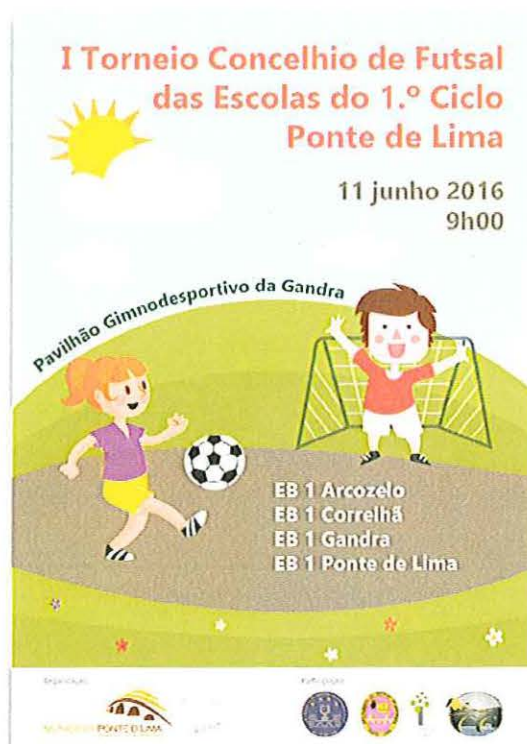

O plano de **manutenção dos edifícios** decorreu com a normalidade e eficiência exigidas tendo-se dado resposta imediata às necessidades de reparação de avarias de natureza material e física.

### 1.3. 2.º E 3.º CICLOS DO ENSINO BÁSICO, SECUNDÁRIO, PROFISSIONAL E SUPERIOR

No âmbito da transferência de competências e conforme previsto no Contrato de Execução celebrado com o Ministério da Educação, o Município continuou a garantir a manutenção e apetrechamento das Escolas Básicas

do 2.º e 3.º Ciclo, nesse âmbito foi mantida a proximidade com as Direções dos Agrupamento de Escolas, satisfazendo-se as suas necessidades ao nível da manutenção dos edifícios e de colocação do pessoal não docente.

Na falta de disponibilidade por parte do Ministério da Educação para realizar **obras nas EB 2, 3 do concelho**, o Município procedeu ao levantamento das necessidades de investimento, não tendo restado outra alternativa senão, por diligência própria, avançar com estas intervenções. Tendo sido aprovadas as respetivas candidaturas no âmbito do Portugal 2020 foram adjudicadas, em 2016, as obras relativas às intervenções

de beneficiação necessárias nos edifícios das **EB 2,3 da Correlhã e Freixo**, bem como, ao **reforço da intervenção nas EB 2,3 António Feijó e de Arcozelo**.

O **Conselho Municipal de Educação** manteve a sua ação no ano letivo 2015/2016, fomentando a interação entre os diferentes agentes educativos e contribuindo para a definição e melhoria de políticas educativas no concelho.

O Município no âmbito daquilo que é a sua competência, ao nível do **ensino secundário**, e utilizando todos os canais disponíveis para interceder junto dos responsáveis do Governo, continuou a pressionar para a necessidade premente de se finalizarem o mais brevemente possível, as obras de recuperação da **Escola Secundária de Ponte de Lima**. Segundo o que o Ministério da Educação continua a garantir, a conclusão da empreitada está prevista para maio de 2017.

Foi dada continuidade às parcerias existentes com as instituições do **Ensino Profissional** no concelho, nomeadamente na organização de eventos, implementação de projetos e disponibilização de espaços e equipamentos municipais para o desenvolvimento das suas atividades.



Foram atribuídas bolsas para estudantes do ensino superior, de acordo com o regulamento, contribuindo para o prosseguimento dos seus cursos.

O Instituto Politécnico de Viana do Castelo com o apoio do Município de Ponte de Lima implementou, pela primeira vez em 2016, o projeto do **BUS Académico** – promoção do desenvolvimento através criação de condições de mobilidade indispensáveis à valorização das qualificações e competências. O projeto, que obteve no primeiro ano excelentes resultados, promove o transporte dos alunos do IPCV e IPCV-ESAPL de e para Ponte de Lima, de acordo com as rotas e horários definidos para o concelho, sendo o mesmo apoiado financeiramente pelo Município de Ponte de Lima. O **BUS Académico** é uma linha de transporte low-cost, com esta medida, os alunos que não disponham de passe mensal, e que necessitem de viajar pontualmente entre as localidades abrangidas pelo serviço, poderão aceder a bilhetes de preços baixos.

Ainda ao nível do Ensino Superior, o Município continuou a apoiar as iniciativas como a Queima das Fitas, Festivais de Tunas e outras atividades de carácter lúdico ou de carácter pedagógico.

## 2. CULTURA

O Município de Ponte de Lima pode orgulhar-se de afirmar que é uma referência no contexto cultural regional e nacional, tendo em conta os inúmeros eventos e manifestações culturais que leva a cabo, indo de encontro às expectativas dos munícipes, visitantes e turistas, praticando políticas de **autêntico serviço público de cultura**, atendendo aos preços praticados no acesso aos bens culturais que são, como é reconhecido por todos, realmente muito baixos, não esquecendo que o Cartão Municipal Sénior e Cartão Municipal Famílias Numerosas ainda reduzem esses valores em 50%.

Numa altura em que as indústrias criativas se afirmam cada vez mais em termos económicos e de desenvolvimento, sabemos que um concelho sem cultura é um território que corre riscos de perda de identidade, pelo que além da aposta contínua na preservação, manutenção e promoção das tradições, da etnografia e do folclore, não esquecendo os produtos endógenos perfeitamente integrados no mercado cultural, existe uma preocupação contínua de levar manifestações culturais às populações.

A **descentralização cultural** tem trazido excelentes resultados e a sua aceitação e procura nas nossas freguesias é hoje uma realidade que ano após ano temos alicerçado e, felizmente, multiplicado.

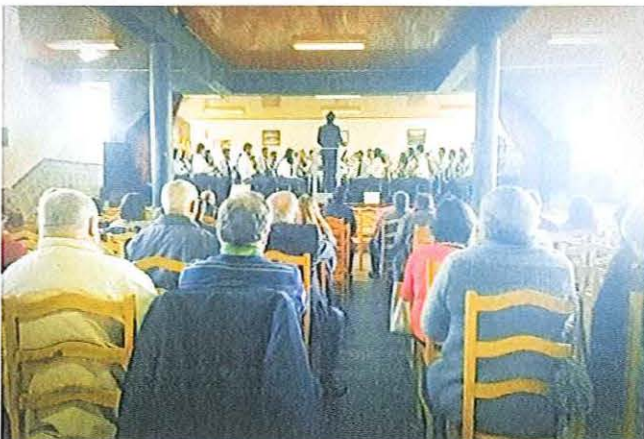

2016 tornou-se um ano marcante no que respeita à descentralização cultural: música (Festival Percursos da Música); 22 espetáculos de **teatro profissional e amador** e **bandas filarmónicas concelhias**.

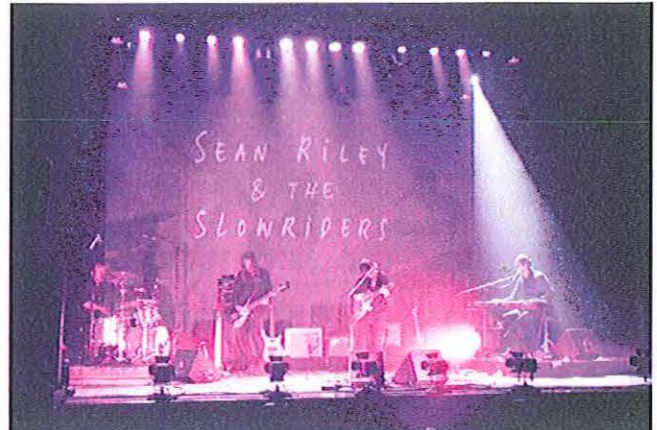

O consumo de cultura em Ponte de Lima faz parte do quotidiano e por essa razão temos feito esforços continuados para conciliar as ofertas dos distintos equipamentos: Teatro Diogo Bernardes, Biblioteca Municipal, Auditório Rio Lima, Expolima, Arquivo Municipal, Museu dos Terceiros, Museu do Brinquedo Português, Torre da Cadeia Velha, aos quais se juntaram em 2016 o Centro de Interpretação e Promoção do Vinho Verde, local em que se iniciou o projeto **Há Jazz... no CIPVV**, uma vez por mês numa quarta-feira, em parceria com a Escola de Jazz do Porto, e o Centro de Interpretação da História Militar de Ponte de Lima, sem esquecer os Centros Históricos de Ponte de Lima e de Arcozelo que, pelas suas características arquitetónicas, são mais-valias culturais ao permitirem a realização de atividades culturais distintas, como as **recriações históricas**, os **concertos de música no Verão**, com especial destaque para o Festival Percursos da Música que em 2016 incluiu 21 concertos entre 5 a 22 de Julho, as **Bandas A Gosto**, com quatro concertos em Agosto e os concertos realizados pelas bandas filarmónicas concelhias nos feriados civis.

Na **Torre da Cadeia Velha** deu-se continuidade à apresentação de exposições, principalmente de pintura, para além das de escultura e de fotografia, com uma procura notória quer de residentes quer de turistas, sobretudo, por albergar também a Loja Interativa de Turismo de Ponte de Lima, que atingiu o número de 10.056 visitantes das exposições.

Os **grandes concertos** tiveram lugar na Expolima, com evidência para **Aurea** na Festa do Vinho Verde e dos Produtos Regionais e para **David Fonseca** na Feira de Caça, Pesca e Lazer, para além do concerto de **Tony Carreira**, no areal de Ponte de Lima a 21 de agosto, que

foi provavelmente, em termos de adesão do público, o maior concerto realizado em Ponte de Lima, considerando os muitos milhares de pessoas que encheram quase por completo o referido areal.

O **Festival Percursos da Música**, que já mencionamos atrás, também trouxe a Ponte de Lima alguns nomes de relevo como Noiserv, Wise Connections Quartet, de Barcelona, Coro de "St. Martin" / St. Martin's Singers, de Inglaterra, Ton Risco, da Galiza – Espanha, Manuel Freire, Filho da Mãe, Sopa de Pedra, Luís Pipa (piano) e António Durães (voz), Paulo Oliveira (piano) e Adriana Ferreira (flauta), de entre muitos outros.



Obrigatória é a menção a **outros momentos culturais** da responsabilidade organizativa do Município e/ou em parceria com instituições concelhias: a "Serrada da Velha", as Marchas de S. João, os Festivais de Folclore, o Encontro de Bombos Concelhio, o Desfile da Tradição, os Encontros de Concertinas, os Feirões Culturais, as Feiras das Antiguidades e Velharias, as Feiras de Artesanato (Artesalima), bem como, de entre outros, o Festival Internacional de Folclore "O Mundo a Cantar", a 4 de Agosto e a Festa de Passagem de Ano em Freixo.

Uma pequena alusão à atividade de Natal que lançamos em 2016 sob o título **Neste Natal Vem Brincar Connosco**, de 17 a 24 de dezembro, com inúmeras e variadas ações a decorrer diariamente num espaço preparado para o efeito na **Alameda de S. João** e que muito alegraram a época e os milhares de crianças envolvidas, para além das dinâmicas criadas no Centro Histórico e no respetivo comércio local.

Ao nível do **Teatro Diogo Bernardes** foi dada continuidade a uma programação diversificada e de qualidade, indo de encontro à procura por parte dos distintos públicos, no sentido, também, da criação de novos públicos e fixação dos existentes e integrando produções concelhias, considerando que as estruturas locais devem fruir do espaço como ponto fundamental de apresentação dos espetáculos criados.

Para além da programação contínua, que já faz parte do quotidiano local e regional, numa afirmação cultural digna de realce, a 19 de setembro iniciaram-se as Comemora-

ções dos **120 Anos do Teatro Diogo Bernardes**, pelo que a calendarização de espetáculos comemorativos obrigou a um muito maior esforço no sentido de captar a atenção para a efeméride e em paralelo educar para a cultura e para a valorização das comunidades através da fruição cultural.

Prossegue a preocupação de munir o Teatro Diogo Bernardes com as **condições técnicas** indispensáveis à realização de espetáculos de alto nível, pelo que prossequimos a dotar o equipamento com meios técnicos de vanguarda num trabalho de conciliação entre o edifício do século XIX e as exigências tecnológicas, sobretudo de sonoplastia e de luminotecnia, do século XXI.

Estamos convictos que o Teatro Diogo Bernardes é um equipamento essencial para a criação de cidadania, como espaço cultural de referência e como **laboratório de experimentação de atividades culturais** (para criadores e para espectadores) e os resultados que vamos observando nos Serviços Educativos garantem-nos que o caminho certo é a **contínua abertura do espaço à comunidade** para que esta se reveja na secular sala e a olhe com um sentimento de pertença e de herança a preservar, para além da intenção de utilização que deve permanecer subjacente ao que acabámos de enunciar.

Continuamos a assumir um trabalho vanguardista, moderno e que desafie os públicos para **diversificadas tendências culturais**, sem descuidar a inclusão na programação de espetáculos apreciados por públicos já formados, mas sem virar as costas a uma programação

atrevida e que dê respostas aos contínuos desafios efetuados aos espectadores.

Os Serviços do Teatro Diogo Bernardes garantiram igualmente a **produção dos grandes eventos** em termos de estruturas, como palcos, camarins, som, luz, geradores, segurança, trânsito de pessoas e de viaturas, de entre muitos outros quesitos indispensáveis para uma eficaz organização da rica programação cultural que o Município de Ponte de Lima oferece em todo o concelho.

Em 2016 foram realizados **65 espetáculos no Teatro Diogo Bernardes**, mais 10 do que em 2015 e que foram apreciados por **9.434 espectadores**.

De entre os espetáculos realizados, 9 foram da responsabilidade de **instituições concelhias**, 2 na área da música, 6 na área do teatro e 1 na área da dança, apreciados por **1.688 espectadores**.

O **Auditório Rio Lima** tem desempenhado um papel fundamental no apoio a um sem número de atividades, pelo que é muito procurado e está em contante utilização sobretudo por escolas, não esquecendo atividades de outras instituições e do Município, de colóquios e congressos a apresentações de livros, de espetáculos de teatro a concertos, de festas de final de ano a encontros de tunas, das sessões da assembleia municipal a saraus.



Este equipamento recebeu **39 ações em 2016**, que congregaram **9.305 pessoas**.

Por último, relativamente aos muitos eventos que se realizaram **fora do Teatro Diogo Bernardes e do Auditório Rio Lima**, quer ações de interior quer espetáculos ou manifestações artísticas e/ou de lazer ao ar livre,

contabilizamos um **total de 114 que reuniram 367.523 espectadores**, ou seja, mais 105.743 (40,39%) que em 2015, ano em que alcançamos as 261.780 pessoas, em qualquer um dos casos sem contabilizar os dois eventos de maior dimensão e de muito difícil cálculo, a Vaca das Cordas e as Feiras Novas.

Se incluirmos nestes números os Peregrinos que procuraram o Albergue de Peregrinos de Ponte de Lima, a que se faz menção no devido lugar, **ultrapassamos as 400.000 pessoas** interessadas em eventos culturais e de lazer através da vasta oferta que apresentamos no decurso do ano de 2016 em **228 eventos**.

Por último, registe-se, em 2016, a publicação das seguintes obras promovidas do Município:

- Luzes de Muito Brilho – Figuras e Temas Limianos, de Cláudio Lima;
- Topónimos da Vila: Ponte de Lima, de António Barbosa;
- Teresa Numa Viagem ao Tempo do Cardeal Saraiva..., com texto de Ana Carneiro e Filipa Lobo;
- Vinhos Verdes: a região, a história e o património, de António Barros Cardoso;
- ART-MAP Moving Curatorial Project: Mostra de Arte, Art Exhibition, Ponte de Lima.2016 (10.07 – 30.08), catálogo coordenado por Isabel Patim, Madina-Zi e Sandra Rodrigues;
- A Raça Bovina Minhota, de Nuno Vieira e Brito, Pedro Santos Vaz e Teresa Moreira;
- Ponte de Lima: 12.º Festival Internacional de Jardins – Jardins do Conhecimento, com textos de Ovídio de Sousa Vieira.

O **Arquivo Municipal**, através do projeto E-Arquivos, procedeu à digitalização de 2.128 processos de obras particulares, num total de 20.615 imagens (o que equivale atualmente a 15.740 Processos do Obras Particulares digitalizados e a 137.318 imagens).

Ainda na área da Digitalização do Acervo Documental, através do Protocolo de Cooperação entre o Município de Ponte de Lima e os proprietários do Arquivo do Paço de Vitorino das Donas, deu-se continuidade à descrição e digitalização do Arquivo do Paço de Vitorino, num total de 37 documentos que corresponde a 4.170 imagens.

No âmbito da digitalização e descrição do Arquivo da Casa de Pomarchão, procedeu-se à descrição e digitalização de 1.752 documentos, num total de 9.488 imagens.

As visitas de estudo trouxeram ao Arquivo Municipal 1.369 alunos.

Das exposições, palestras, debates, apresentações de livros e outras ações realizadas ao longo do ano, pela sua ligação a Ponte de Lima, destacam-se as seguintes:

- Exposição "Feiras Novas: 190 anos (1826-2016)",
- Prémio A. de Almeida Fernandes 2016;
- II ciclo de conferências e debates "Arquivos Pessoais e de Famílias. Património, Memória e Conhecimento";
- Conferência "Manoel Rodrigues da Silva Abreu: Uma Biblioteca Pública e o seu bibliotecário, no século do vapor e da eletricidade";
- Conferência " 50 anos da Escola Técnica de Ponte de Lima: fundação e evolução";
- Jornada " A literacia digital nos serviços de informação: uma abordagem integrada";
- Jornada "Proteção e segurança de dados versus direito à informação na era digital: um paradoxo?";
- Ciclo de workshops dedicado à conservação preventiva.

Ao nível das consultas presenciais, foram efetuadas 480 requisições, tendo sido consultados 725 documentos. Os documentos consultados são essencialmente os que integram o denominado arquivo histórico, no entanto registaram também consultas de Processos de Obras Particulares, por parte dos respetivos proprietários.

Foram criados na Base de Dados ARCHEEVO um total de 5.817 registos. Ao nível das estatísticas do Website do Arquivo Municipal, registaram-se 68.774 visualizações da página do Arquivo Municipal, o que corresponde a 5.536 utilizadores/visitantes únicos e 7.768 sessões.

A **Biblioteca Municipal** apresenta-se como um serviço cultural, informacional, educativo e lúdico indispensável onde se pode aceder livre e gratuitamente à informação e ao conhecimento. Rege-se por diretrizes direcionadas para o combate à infoexclusão e à iliteracia tecnológica e informacional, premissas decisivas para uma correta competitividade e desenvolvimento económico e social.

No decorrer do ano de 2016 a Biblioteca Municipal teve um movimento total de 13.584 documentos por empréstimo.

Em termos de utilizadores, recebeu 51.051 pessoas, aproximadamente 400 utilizadores por mês, o número de frequência deste serviço é motivado pela dinamização de atividades para escolas, por visitas de escolas para pesquisa de informação e para conhecer as exposições patentes neste espaço, pela leitura diária de jornais, pelo empréstimo domiciliário, pela consulta de documentação, pela utilização do espaço para estudo (estudantes universitários), pela utilização do espaço para acesso à internet, através de computadores fixos ou via wireless.

Foram inscritos 461 novos leitores, possuindo-se, neste momento, um total de 13.631 utilizadores inscritos.

O **fundo documental** foi enriquecido com mais 1.501 documentos que deram entrada neste serviço através de compra, oferta e permutas. O catálogo documental é constituído por 103.847 títulos.

Em 2016 foram desenvolvidas várias iniciativas de promoção do livro e da leitura para todos os tipos de público-alvo, destacando-se as seguintes pela sua pertinência e regularidade:



- **Apresentação de Livros/ Encontros com escritores** – Ao longo do ano foram realizadas pela BMPL 18 apresentação de livros dando-se a conhecer autores limianos, assim como escritores atuais que figuram entre os mais reconhecidos, divulgando-se e apresentando-se novidades editoriais;

- **Exposições** – Nos últimos anos a BMPL tem vindo a desenvolver um conjunto de exposições que visam homenagear ilustres figuras da terra, assim como divulgar iniciativas realizadas na região e nas escolas. Nesta conformidade, estiveram patentes neste espaço de janeiro a dezembro 8 exposições, que se aliaram a mostras documentais e temáticas efetuadas nas diferentes salas deste serviço, nomeadamente 7 exposições bibliográficas/ documentais na Sala de Adultos, 7 exposições e destaques na Sala dos Audiovisuais e 16 exposições temáticas na sala infantojuvenil;
- **Concursos** – Foram dinamizados pela BMPL 4 concursos que geraram grande participação, designadamente o Concurso Concelhio de Leitura, o Concurso 'Carta à Rainha D. Teresa', o Concurso de Poesia e o Concurso 'Conto de Natal'. São concursos direcionados para o público escolar de todos os agrupamentos de escolas e também para o público em geral que promovem o livro e a leitura e, também, a história local;
- **Bebéteca** – Os mais pequenos também foram contemplados com iniciativas, através de 8 sessões de promoção do livro e da leitura, que aglutinaram momentos musicais e ateliers criativos. Esta iniciativa realizou-se no último sábado de cada mês (com exceção dos meses de julho, agosto e setembro) e já cativou bebês e crianças que se fazem acompanhar com o seu núcleo familiar. São iniciativas de promoção do livro e da leitura desde o berço, com a participação aproximada de 25 crianças e pais por sessão, num total de 200 participantes;
- **Cinema Sénior** – Esta iniciativa é direcionada para instituições com valências para idosos que mensalmente visitam a BMPL para assistirem a filmes em língua portuguesa, sobretudo de cariz local que incidem sobre os costumes, tradições, cantares, locais e monumentos do Alto Minho. O Cinema Sénior decorreu durante 12 meses, com a exibição de 12 filmes e contou com a participação total de cerca de 240 idosos;
- **Bibliosénior** – Este projeto foi dinamizado, mensalmente, em 16 instituições com valências para idosos do concelho, tendo por base a temática "Profissões de outros tempos" e contou com a participação de aproximadamente 250 idosos. Esta ação culminou com um

encontro na Feira do Livro de Ponte de Lima, onde as instituições apresentaram os trabalhos desenvolvidos ao longo do ano, traduzido na elaboração de telas, canções e dramatizações;

- **"Cinema com História"** – Durante o ano de 2016 foram destacadas no projeto Cinema História 10 biografias/ mostras que pretendem utilizar o cinema como veículo de interpretação e de recriação da história, da cultura e de personalidades que, por variadas razões, se distinguiram nos planos nacional e internacional, tendo sido procurado pela população escolar e público em geral;
- **Oficinas Criativas** – Ao longo do ano realizam-se 4 oficinas – Oficinas Criativas de Carnaval, Páscoa, Férias Divertidas de Verão e Natal – com o objetivo de fomentar o gosto pelo livro e pela leitura, através da dinamização de um conjunto de atividades que enriquecem os tempos livres das crianças, principalmente nas férias escolares. Apresentam-se como momentos divertidos de convívio e boa disposição e acolhem no máximo 15 crianças por sessão, perfazendo um total aproximado de 100 participante

A Feira do Livro de Ponte de Lima apresentou um programa diversificado de ações, oferecendo oportunidade de contacto com novidades editoriais a um preço vantajoso. Este acontecimento contou com dias recheados de animação infantil e musical, ateliers, oficinas criativas, apresentações de livros, workshops, palestras, destacando-se, também, a realização do II Encontro de Escritores Limianos.

A Feira do Livro Limiano é realizada no Natal, e apresentou como lema "Este Natal ofereça um livro limiano", tendo como principal objetivo a divulgação e promoção de autores limianos, bem como a disseminação das publicações deste Município.

Através da **Biblioteca Itinerante** disponibilizou-se o empréstimo de documentação a 4 estabelecimentos de ensino – Jardins de Infância de Calheiros, Brandara, Cepões e Sandiães – que, neste momento, não possuem Biblioteca Escolar, num total de 476 livros emprestados.

No âmbito do trabalho de melhoramento e enriquecimento do catálogo *online* a Biblioteca Municipal de Ponte de

Lima deu continuidade à **inserção de ebooks** no catálogo, presentemente com 176 *ebooks*, incorporados, adaptando, desta forma, o seu serviço às novas necessidades informacionais dos utilizadores. Paralelamente ao trabalho de inserção de *ebooks* no catálogo deu-se continuidade à digitalização de 2184 analíticos – artigos de publicações de relevante interesse sobre Ponte de Lima.

O **Museu dos Terceiros** desenvolveu ao longo do ano 2016 as exposições temporárias previstas: “O Natal e as Escolas”; “Há Pinturas para Restaurar”; “ART-MAP Mostra de Arte” e “Cenas de Natal”.

Todas as exposições temporárias foram acompanhadas de um programa paralelo dos Serviços Educativos e de Comunicação do Museu, que de resto têm desenvolvido com o público escolar muitas atividades que vão desde a “Área Projeto” às visitas guiadas. No ano letivo 2015/2016 abordamos o tema da área projeto “A globalização do património local”. Ainda ao nível das atividades pedagógicas destacamos as iniciativas “Vamos construir a Torre da Cadeia” e a conceção das atividades isoladas destinadas a Jardins de Infância com os temas “Pintura”, “Vamos vestir o Frade Francisco” e o “Tesouro escondido”.

Das restantes atividades para públicos não escolares destacamos a viagem “Descobrir Mérida – Espanha”, a visitas guiadas “Descobrir monumentos de arte sacra do Concelho” – Refoios do Lima, “Há noite nos museus” (Dia Internacional dos Museus), “Descobrir monumentos de arte sacra do Concelho” – Correlhã e Labruja”, “Descobrir monumentos de arte sacra do Concelho” – Correlhã, Moreira do Lima e Refoios do Lima” e “Descobrir Arga a montanha sagrada – Estorãos, Santa Justa, Arga de Cima, S. João de Arga, Sr.ª do Minho (glaciar) e Montaria”.

Destacamos ainda a organização da conferência “**Nos 900 Anos de Claraval – 1115-2015**”, proferida pelo Dr. Carlos Aguiar Gomes, da Militia Sanctae Mariae, Descobrir o Caminho de Santiago, da Facha a Ponte de Lima.

Para além das atividades promovidas para os diferentes públicos, o Museu dos Terceiros tem desenvolvido ações de **inventariação e proteção do património artístico**, pelas freguesias do concelho, bem como ações de conservação preventiva da própria coleção.

No **Museu do Brinquedo Português** realizaram-se mais exposições do que o inicialmente previsto. A exposição “Brincançar – Jogos e Tradições”, promovida com o apoio da Associação de Jogos Tradicionais da Guarda, manteve-se até junho. A 15 de outubro de 2016 foi aberta ao público e continuará patente até abril de 2017, a exposição dedicada à marca ARLO, produtor de brinquedos português cuja empresa foi criada 1939.

Realizou-se em janeiro a cerimónia de assinatura dos autos de doação de brinquedos, de todos os que doaram brinquedos ao Museu durante o ano de 2015. Neste mesmo mês teve início o programa “**Há...mais brincadeira aos Sábados**”, que visou promover a brincadeira entre pais e filhos, uma vez por mês sobre um tema específico. A atividade teve sucesso e mantém-se em 2017.

Incluída na parceria com a Associação de Jogos Tradicionais da Guarda, o Museu do Brinquedo Português, fez a sua participação nas **Jornadas Internacionais de Jogos Tradicionais**, através da promoção de uma exposição do museu na cidade da Guarda e de uma intervenção nas referidas Jornadas.

Ainda no âmbito da **promoção e cooperação institucional**, foram emprestados alguns brinquedos para pequenas exposições, como foi o caso da Câmara de Tondela e da Fundação Caixa Agrícola, bem como na participação da Festa do Brinquedo em Valongo.

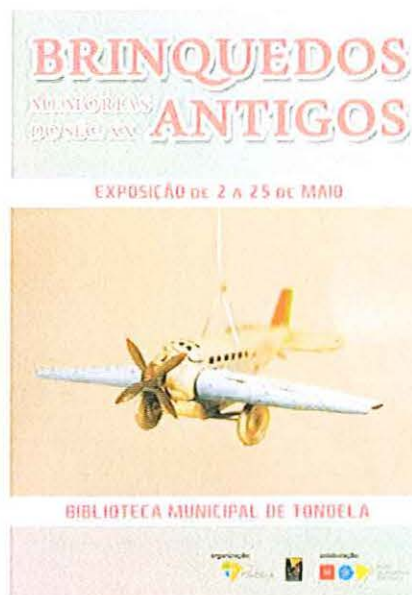



Ainda durante 2016 no Museu do Brinquedo Português, foram promovidas várias atividades para público escolar e sénior, de onde destacamos a comemoração do Dia Mundial da Criança, a 1 de junho.

As tarefas de âmbito museológico foram realizadas como habitualmente, tendo este ano de 2016 sido dedicado especial ao tratamento preventivo das peças na exposição permanente.

O Museu do Brinquedo Português registou no ano 2016 a presença de 15.368 pessoas, estando a chegar a um total de 90 000 visitantes, desde a sua abertura ao público.

O Centro de Interpretação e Promoção do Vinho Verde foi aberto ao público a 4 de março de 2016, tendo sido inaugurado pelo Primeiro-ministro António Costa. À data da inauguração esteve também patente uma exposição temporária sobre uma tradição local, intitulou-se "O Vinho na Vaca das Cordas". Em julho este local recebeu obras da mostra de arte contemporânea "Art-Map".

Foram lançados vários programas para dinamização do espaço, como o "Há... prova esta semana" que consiste na venda de vinho a copo dos produtores/engarrafadores que se associaram ao projeto. "Há... Jazz no CIPVV", uma vez por mês, pela escola de Jazz do Porto, objetivando a captação do público local.

Ainda no âmbito da promoção, participámos nas reuniões da Rede de Museus Portugueses do Vinho, em Anadia e no Museu do Douro, na Régua, bem como na Feira do Mundo Rural, na Quinta da Bonjóia no Porto.

Como este é um espaço de promoção e divulgação do Vinho Verde foi promovido o lançamento do livro "Vinhos Verdes – A região, a história e o património", da autoria do Professor Doutor António Barros Cardoso, durante a Festa do Vinho Verde.

O Centro de Interpretação e Promoção do Vinho Verde ultrapassou três milhares de visitantes, de entre os quais se destacam várias visitas de jornalistas e especialistas na área, oriundos de distintas partes do mundo, como o Japão, Brasil, Alemanha e Estados Unidos.

Foram realizadas parcerias e contactos importantes para a promoção do Vinho Verde, como a visita do Presidente da Fundação Vivanco, Santiago Vivanco, proprietários de um dos maiores museus de vinho da Europa, até ao embaixador do Japão, em Portugal, Sr. Hiroshi Azuma.

Em 2016 destaca-se no contexto do reforço da Rede de Museus de Ponte de Lima a inauguração em setembro pelo Senhor Presidente da República, Prof. Dr. Marcelo Rebelo de Sousa, do Centro de Interpretação da História Militar de Ponte de Lima. O edifício do Paço do Marquês transformou-se num espaço museológico, interativo, abordando a história militar também no contexto da região e do país, mas com uma incidência especial sobre Ponte de Lima e o território circundante.

Na comemoração do Dia Internacional dos Museus foi realizada a visita noturna aos espaços museológicos terminando com um espetáculo de jazz no CIPVV. Neste dia foi ainda lançado o Passe "Há ir e vir ao museu e voltar", que é um bilhete anual para se poder entrar em todos os espaços museológicos de Ponte de Lima, o número de vezes que se entender. O visitante fica assim com uma oportunidade de, por um preço simbólico, visitar e revisitar os museus.

Em 2016 foi iniciada a obra para a refuncionalização do atual Museu Rural onde passará a funcionar o Centro de Interpretação do Território, cuja candidatura ao Norte 2020 mereceu aprovação, realizaram-se os

levantamentos de imagem e testemunhos do património imaterial a ser retratado nos conceitos expositivos.

A mostra de arte contemporânea, intitulada **ART-MAP**, esteve patente em mais de uma dezena de espaços do Centro Histórico, com quase 3 centenas de peças em exposição. O sucesso, explanado, também no catálogo da exposição levou ao agendamento de uma atividade semelhante para 2017.



No âmbito do “Há mais a descobrir” foi organizada uma recriação histórica, este ano abordando o tema da “Tomada da Vila de Ponte de Lima, por D. João I”. A Companhia de Teatro Viv’Arte e os grupos de teatro do concelho fizeram viajar no tempo, até ao século XIV. O sucesso da atividade promoveu a sua continuidade para 2017, num novo período cronológico.

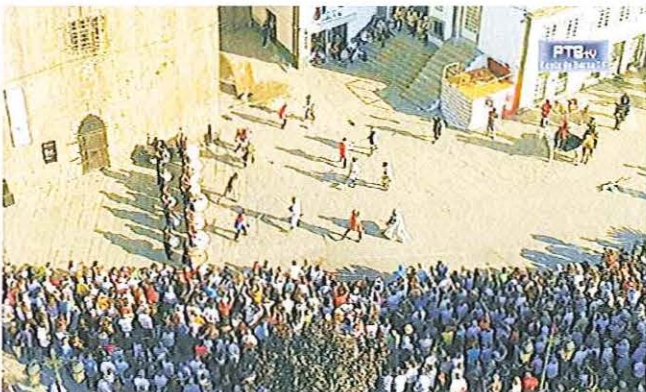

### 3. DESPORTO, JUVENTUDE E TEMPOS LIVRES

No âmbito da estratégia de ordenamento da rede de oferta desportiva, a autarquia prosseguiu com a implementação de um conjunto de projetos e iniciativas de promoção da atividade física e desportiva aproveitando a existência de novos espaços desportivo e criando uma maior proximidade ao cidadão que descentralize, facilite e motive o acesso à prática desportiva.

Com o início das obras de construção dos novos campos sintéticos de S. Martinho da Gandra e da Ribeira (Complexo Desportivo de Crasto), deu-se mais um importante passo na concretização das ações planeadas no que diz respeito à rede de equipamentos desportivos do concelho. Estes investimentos irão permitir um acréscimo importante da Área Desportiva Útil do concelho no sentido de serem atingidas, de forma planeada e sustentável, as metas apontadas pela UNESCO. Lançou-se o concurso para a adjudicação da empreitada de **Requalificação do Campo do Cruzeiro**, que implica nomeadamente a beneficiação dos balneários e edifícios de apoio trazendo outras condições de qualidade e dignidade a esta infraestrutura desportiva. Avançou-se também com o concurso do **Campo Sintético Foral D. Teresa**, junto ao Jardim de Infância da Vila e com o **Projeto de Beneficiação do Campo de Basquetebol e Voleibol do Foral D. Teresa**. Realizaram-se ainda um conjunto de importantes intervenções de manutenção e beneficiação em alguns equipamentos, como no caso do **Pavilhão Municipal de Ponte de Lima** nomeadamente através da reparação do piso da área de jogo do recinto principal da Ala Sul (espaço do Hóquei) e a beneficiação dos balneários (pinturas e novo pavimento na zona dos chuveiros). Procedeu-se ainda ao isolamento da cobertura no Pavilhão Gimnodesportivo de Vitorino dos Piães e colocação do piso sintético no Pavilhão Gimnodesportivo de Fontão.

A **Piscina Municipal de Ponte de Lima** e a **Piscina de Freixo** mantiveram um excelente nível de utilização, sendo equipamentos que permitem a realização de um conjunto diversificado de atividades, seja de iniciativa livre, seja organizada e promovidas através de parcerias com clubes e associações ou mesmo no âmbito das atividades normais de educação física das escolas, das atividades

de enriquecimento curricular e desporto escolar, que efetivamente otimizam e rentabilizam estes investimentos. Procedeu-se à substituição das caixilharias na Piscina Municipal de Arca.

Com o objetivo de assegurar o fomento desportivo no concelho e a otimização do funcionamento dos equipamentos e infraestruturas desportivas, o Município de Ponte de Lima deu continuidade aos **protocolos celebrados com as juntas de freguesias para a gestão das instalações desportivas** implantadas em cada freguesia.

Foi dado **apoio financeiro, técnico e logísticos aos vários clubes e associações desportivas** do concelho, bem como, apoio à realização de eventos e provas desportivas de interior e exterior. Neste contexto destacam-se os **Protocolos** entre a Associação Desportiva Os Limianos, o Clube Náutico e a Escola Desportiva Limiana.

Em 2016 foi concluída a intervenção do **Parque da Vila – Parque Urbano de Ponte de Lima**, na Mata da D. Inês. Com a criação do "Parque da Vila" tivemos como principal orientação potenciar as condições naturais do espaço com cerca de 5,5 ha, requalificando-o e valorizando-o em termos funcionais, conferindo-lhe outra atratividade para os munícipes e visitantes. Esta importante infraestrutura verde conta com um conjunto de percursos pedonais demarcados que atravessam todos os espaços e atmosferas do parque, um circuito de manutenção, um parque infantil, vários miradouros, uma pequena pista fechada com *pump track*, única no país, que tem trazido, por si só, inúmeros visitantes a Ponte de Lima.

O **Bike Park de Ponte de Lima** continua a ser uma estrutura de referência para a prática de Downhill e BTT, sendo uma área altamente fustigada pelos incêndios, temos tido a necessidade de realizar constantes intervenções de recuperação das várias pistas e infraestruturas. Este espaço tem vindo a ser internacionalmente reconhecido, quer pelas condições que oferece em termos de pistas, quer pela magnífica paisagem que o envolve, como um spot de características ímpares em toda a Península Ibérica.

O Município continuou a assegurar o alojamento às classes jovens dos clubes nas Pousadas de Juventude do país através do Protocolo com a **MOVIJOVEM**.

O **desporto náutico** assume um papel relevante no conjunto de iniciativas que pretendemos incrementar, arti-



cular e integrar e que contribuirão, certamente, para a prossecução dos objetivos de desenvolvimento do Município através do aproveitamento, neste caso, do grande potencial existente em termos de condições naturais, o rio Lima, e os equipamentos e infraestruturas de apoio criadas para o efeito.

Em 2016 continuamos a apostar na criação de um conjunto de importantes infraestruturas, tendo-se concretizado a **2.ª fase de Ampliação do Centro Náutico de Ponte de Lima** e a fundamental e imprescindível **Reabilitação do Açude** que permitiu devolver ao rio as condições ideais para a prática da canoagem. O investimento associado à Reabilitação do Açude foi objeto de candidatura ao **Fundo de Proteção dos Recursos Hídricos** que mereceu aprovação com uma taxa de financiamento de 100%.

Acredita-se que estão reunidas todas as condições para se dar o salto quantitativo e qualitativo na organização de provas de visibilidade nacional e internacional dando-se corpo, desta forma, a toda a estratégia de crescimento dos desportos náuticos no concelho de Ponte de Lima e na região. O facto de termos conseguido trazer, pela primeira vez para Ponte de Lima, a realização do **Campeonato Nacional de Veteranos de Maratona de Canoagem**, em maio de 2017 e a realização do **Campeonato da Europa de Maratona de Canoagem** que irá acontecer em julho de 2017, são já um resultado positivo de todo o investimento realizado. Aguardamos agora pelo resultado candidaturas, apresentadas no final de 2016, à realização de dois grandes eventos desportivos, nomeadamente a Taça do Mundo, em 2019 e o Campeonato do Mundo de Maratonas, em 2020.

Paralelamente é com esta mesma determinação que continuamos a apostar na promoção das **atividades**

desportivas equestres, enquanto produto turístico e desportivo de referência nacional e internacional que queremos consolidar, numa marca reconhecida para Ponte de Lima e dentro da estratégia já concebida de "Ponte de Lima – Um Destino Equestre Internacional". A contínua aposta em trazer eventos nacionais e internacionais, dentro das várias modalidades, bem como, a promoção de projetos turísticos complementares com esta estratégia, tem marcado positivamente o nosso território, pela diferenciação e pela excelência. Do conjunto de importantes provas nacionais e internacionais realizadas em 2016, destacamos o **Campeonato do Mundo de Horseball**.

No âmbito das atividades da Quinta de Pentieiros e em parceria com o **Centro Aventura** foram promovidas um conjunto de atividades de animação turística e aventura vocacionadas para os mais jovens.

Em maio do ano passado a Comissão de Proteção de Crianças e Jovens – CPCJ e o Município de Ponte de Lima promoveram mais uma edição da "**4.ª Festa da Juventude Limiana – Desafio Jovem**" que destina à população escolar, nomeadamente ao 2.º e 3.º ciclo e ensino secundário, na qual participaram cerca de 2500 jovens. Esta iniciativa, que se realiza anualmente, visa incutir nos jovens a adoção de estilos de vida saudáveis, procurando que os mesmos façam escolhas conscientes e assertivas, desafiando-os a divertirem-se sem o recurso ao álcool, drogas ou violência.

Foi também promovida com grande sucesso a **V Festa da Gente Miúda e Feira Infantil** que, sendo dedicada aos mais jovens integra, entre outras atividades, a realização de peças de teatro, sessões de karaoke, espetáculos de dança e musicais, ateliês, insufláveis, pinturas faciais, etc.

Destaca-se, ainda, a participação do Município de Ponte de Lima na organização de dois eventos de grande visibilidade, o **Rally de Portugal** e o **Grande Trail da Serra d'Arga 2016**.

Ao **Rally de Portugal** estão associados importantes ganhos locais proporcionados pelo evento atestando quanto à estratégia que tem vindo a ser preconizada pelo Município no respeito à aposta num calendário diversificado de eventos, realizados durante todo o ano, com destaque para aqueles de dimensão e projeção inter-



nacional, como é o caso do Rally de Portugal e o seu importante contributo na economia local contribuindo, de forma inequívoca, para a competitividade e identidade da escala regional. Através do "Estudo do Impacto Direto do WRC Vodafone Rally de Portugal na Economia do Turismo", neste caso reportado à escala municipal de Ponte de Lima, foi possível estimar que no caso do Município de Ponte de Lima, este terá assegurado entre 3.292.510 euros a 3.625.347 euros de valor de retorno económico direto (despesas de adeptos e equipas) em resultado da participação do Município na organização e acolhimento na edição de 2016.

Em 2016 realizou-se o **estágio da Seleção Nacional de Hóquei em Patins em Ponte de Lima** promovendo-se a interação com a comunidade escolar em geral e incentivando-se esta modalidade desportiva com grande tradição na região. Esta iniciativa surgiu no âmbito do protocolo celebrado entre a Federação Portuguesa de Patinagem (FPP), a Secção de Hóquei em Patins da Associação Desportiva os Limianos – ADL, a Associação de Patinagem do Minho e o Município de Ponte de Lima, que trouxe para Ponte de Lima a **Final Four em Hóquei em Patins** realizado no mês de julho.

Em maio Ponte de Lima acolheu o **Campeonato Nacional de Boccia 2015/2016, zona Norte, da categoria Individuais BC3**. Com o apoio do Município de Ponte de Lima, a organização esteve a cargo da PCAND (Associação Nacional de Desporto para a Paralisia Cerebral) e contou com a colaboração de alunos voluntários do Agrupamento de Escolas de Freixo.



Handwritten signatures and initials in purple and black ink are present at the bottom of the page, including a large signature on the left and several initials on the right.

#### 4. DESENVOLVIMENTO SOCIAL

No âmbito da Ação Social a posição do Município é assumida numa perspetiva reparadora e preventiva, recorrendo à dinâmica das parcerias e rentabilizando os recursos. Para além de contemplar questões de providência relacionadas com a segurança, saúde e bem-estar dos grupos mais vulneráveis, a atuação passou pela execução de medidas de apoio, na forma de subsídios, a famílias carenciadas.

O Município garantiu o necessário apoio a jovens e adultos desempregados no desenvolvimento do seu percurso de inserção ou reinserção no mercado de trabalho através do GIP (Gabinete de Inserção Profissional).



Neste âmbito foram desenvolvidas ações de informação sobre medidas ativas de emprego/formação, oportunidades de emprego/formação, programas comunitários de apoio à mobilidade no emprego/formação (com 1644 participações) e ações de apoio à procura de emprego e desenvolvimento da atitude empreendedora (com 273 participações). Foram

ainda encaminhados para ações de formação ou medidas de emprego 943 candidatos, tendo-se recebido 170 ofertas de emprego e colocado 84 desempregos em ofertas de emprego.

O Município foi promotor de 57 candidaturas no âmbito do Programa Emprego Inserção que tem como público-alvo desempregados subsidiários e 46 candidaturas no âmbito do Programa Emprego Inserção + para beneficiários do Rendimento Social de Inserção, que têm assim a oportunidade de melhorar as suas competências socioprofissionais com vista à integração no mercado de trabalho.

O Município, em parceria com a localidade de Vandoeuvre e a Mission Locale du Grand Nancy, promoveu, em setembro do ano passado, um intercâmbio no contexto da promoção do emprego, entre 18 jovens de Ponte de Lima e de Vandoeuvre com idades compreendidas entre os 18 e os 25 anos de idade.

Realçamos, neste contexto e entre outras iniciativas não menos importantes, aqueles projetos que temos vindo a

implementar, com resultados evidentes e que por isso entendemos que devem continuar, tais como, a “Ação Social Escolar”, no sentido da promoção da igualdade de oportunidades; a criação das “Tarifas Sociais” para famílias carenciadas; os projetos “Ponte Amiga” e “Casa Amiga”, através dos quais se contribui para a resolução de problemas de inserção habitacional de estratos mais carenciados; o “Centro com Vida” enquanto um estímulo ao arrendamento para residência permanente no Centro Histórico de Ponte de Lima e de Arcozelo, que se traduz na concessão de uma subvenção mensal para novos residentes que pode atingir os 50% do valor da renda suportada; o “Cartão Municipal Família Numerosa” e o “Cartão Municipal Sénior”; o significativo apoio técnico e financeiro atribuído às IPSS's do concelho na construção de uma vasta rede de valências sociais, na perspetiva da otimização de recursos e aproveitamento de sinergias e claro, pela sua importância e transversalidade, os benefícios fiscais, que permite libertar liquidez às famílias.

Com o programa Ponte Amiga pretende-se contribuir para o combate a situações de pobreza e exclusão social através do apoio para a realização de obras de reparação, beneficiação e adaptação de habitações e o apoio a cuidados específicos de saúde, ou noutras áreas. Neste contexto foram concluídas 15 intervenções, em 2016, estando ainda a decorrer obras noutras 11 habitações.

No âmbito da Ação Social Escolar foi dado apoio nas refeições, livros e outro material escolar a crianças da educação pré-escolar, alunos dos ensinos básico e secundário e do ensino recorrente noturno pertencentes aos agregados familiares integrados no 1.º e 2.º escalão de rendimentos determinados para efeitos de atribuição do abono de família. No ano Letivo de 2015/2016 o apoio às refeições escolares ascendeu a cerca de 536.344,00 € para as crianças do Pré-escolar e do 1.º Ciclo do concelho. Neste contexto, mais de 517 alunos do primeiro ciclo do ensino básico foram apoiados na aquisição de livros e material escolar.

No âmbito do apoio dado às IPSS's destaca-se o apoio técnico e financeiro dado à construção da Creche da

Casa do Povo de Freixo, bem como, os protocolos celebrados com outras instituições com vista à beneficiação e/ou ampliação das instalações, tal como aconteceu com o Centro Paroquial e Social de Calheiros, a Casa de Caridade da Nossa Senhora da Conceição e ao Centro de Reabilitação de Ponte de Lima da APPACDM.

O Município continuou a atribuir importantes **subsídios para a comparticipação nas atividades das respostas sociais de 16 IPSS's** do concelho.

Foi também dado apoio financeiro para aquisição de viaturas, nomeadamente para o Serviço de Apoio ao Domicílio e de transporte de crianças e idosos às **IPSS e Juntas de Freguesia e outras entidades públicas** que desenvolvem atividades de voluntariado e caritativas.

De forma a promover a realização de ações de **hipoterapia na Quinta de Pentieiros** concretizando a utilização deste tipo de terapêutica junto dos jovens com multideficiência foram assinados um conjunto Protocolos nomeadamente com a **AAPEL – Associação dos Amigos da Pessoa Especial Limiana** e os **Agrupamentos de Escolas de Arcozelo e António Feijó**.

Durante 2016 foram desenvolvidos esforços em parceria com o **CLDS +** com vista à criação da **União das IPSS de Ponte de Lima** no sentido de melhor coordenação do trabalho em rede e a partilha de informação entre as IPSS.

Através da **Fundação António Feijó** apoiaram-se, no ano passado, 71 pessoas carenciadas, idosas, doentes ou portadores de deficiência, na assistência na saúde, tendo sido dada prioridade as pessoas que sofrem de doenças relacionadas com a visão.

Tendo em conta as carências existentes no que diz respeito a pessoas portadores de deficiência, idosos e pessoas que necessitem temporária ou definitivamente de ajudas técnicas, por motivos de perda de autonomia física ou psicológica, temporária ou definitiva, foi possível através do **Banco de Ajudas Técnicas** continuar a apoiar essas situações através da cedência de camas articuladas, colchões de pressões alternas e cadeiras de rodas.

Através da **Comissão de Proteção de Crianças e Jovens (CPCJ)** e enquanto responsabilidade partilhada entre o Município e o Instituto da Segurança Social, foi possível continuar o indispensável e complexo trabalho



ao nível da prevenção ou irradicação de situações suscetíveis de afetar a segurança, saúde, formação, educação ou desenvolvimento integral das crianças e jovens. Neste âmbito foram apoiadas 215 crianças e jovens.

A realização do **programa de férias para alunos com Necessidades Educativas Especiais (NEE)**, teve como objetivo a ocupação dos tempos livres nas férias escolares do Verão e do Natal de alunos que integram as unidades de multideficiência e de autismo das escolas do concelho, cujos pais se encontram a trabalhar e não têm retaguarda de apoio.

O Município deu continuidade ao apoio à Casa da Caridade Nossa Senhora da Conceição enquanto entidade coordenadora do **Contrato Local de Desenvolvimento Social de Ponte de Lima (CLDS 3G)**, com a finalidade promover a inclusão social dos cidadãos, de forma multissetorial e integrada, através de ações a executar em parceria, de forma a combater a pobreza persistente e a exclusão social em territórios deprimidos.

Foi dada continuidade ao projeto **Hortas Urbanas de Ponte de Lima** e prestada a necessária colaboração na gestão do projeto Hortas Comunitárias da Poça Grande, Arcozelo.

Em 2016 realizou-se a **II Expo Saúde/Desporto** este evento visa transmitir a toda a população conhecimentos na área da saúde/desporto estando presentes temas das mais diversas vertentes, como a culinária, equipamentos e dispositivos médicos.

## 5. EMPREGO E ECONOMIA (INDÚSTRIA, COMÉRCIO, TURISMO E SERVIÇOS)

### 5.1 – ATRAÇÃO DE INVESTIMENTO

No que diz respeito às condições de atratividade e mesmo perante o esforço financeiro que está implícito a algumas dessas opções, tem sido possível à autarquia manter os **benefícios fiscais** que dependem de decisão dos órgãos municipais, bem como, outras medidas que possam levar a uma redução do custo de instalação ou funcionamento das empresas, permitindo libertar liquidez às empresas. Enquanto for orçamentalmente possível, o Executivo irá tentar manter estas medidas.

Assim, foram assegurados em 2016 os seguintes incentivos, **para as empresas e famílias**, que dependem de decisão dos órgãos municipais

- Não aplicação da taxa de Derrama Autárquica, que poderá corresponder em outros municípios a um máximo de 1,5 % sobre o lucro tributável em sede de IRC;
- Possibilidade de redução ou isenção do pagamento de taxas e licenças;
- Taxa do Imposto sobre Imóveis (IMI) reduzido (0,32%, muito próxima do valor mínimo);
- Prioridade dada pelo Município na rápida concretização do processo de instalação de empresas. Uma vez obtidos os pareceres legais e após a correta instrução do processo, o Município compromete-se a efetuar o licenciamento no prazo de 15 dias;
- A manutenção dos espaços comuns dos Pólos Industriais do Município é da responsabilidade da autarquia, não havendo lugar ao pagamento de quotas de condomínio por parte das empresas;
- Cedência, a favor dos munícipes, da participação do Município no IRS que poderá corresponder em outros municípios a um máximo de 5% sobre a matéria coletável.

A estes benefícios acrescentamos, em 2016, a possibilidade de **isenção do pagamento de IMT** às empresas na aquisição de terrenos nos Pólos Industriais do Município, bem como no caso das famílias, à **redução a taxa de IMI**, atendendo ao número de dependentes em relação

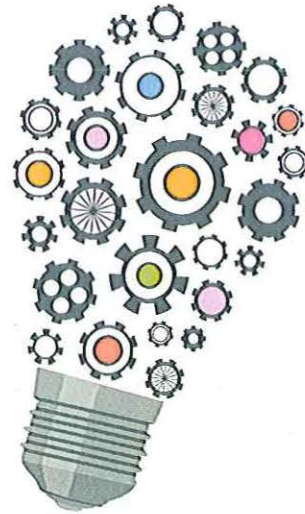

ao imóvel destinado a habitação própria e permanente coincidente com o domicílio fiscal do proprietário.

Estas medidas, associadas às excelentes condições físicas para o acolhimento empresarial, à redução dos preços na venda dos terrenos nos Pólos Industriais e às excelentes acessibilidades do concelho, no contexto daquilo que entendemos ser uma melhor conjuntura económica do país, fizeram **aumentar significativamente o número de empresas que em 2016 apostaram em Ponte de Lima** para concretizar ou expandir os seus investimentos. Em 2017 muitas destas empresas irão iniciar a construção das suas unidades nos Pólos Empresariais, estando a grande maioria dos lotes, vendidos.

Para além dos postos de trabalho já criados prevê-se, para breve e num conjunto de empresas já instaladas e outras em fase instalação, maioritariamente localizadas no Pólo Industriais, um aumento de mais 670 novos postos de trabalho, dos quais 135 para técnicos altamente qualificados.

Tal como já foi referido, neste momento, regista-se um reduzido número de lotes disponíveis em ambos os Pólos Empresariais, este cenário, até há pouco tempo inexistente, levou a que o Município avançasse em busca de novas soluções novas face à procura crescente de grandes áreas para a instalação de potenciais empresas no concelho, de localização e acessos privilegiados, pois neste momento os Pólos existentes já não permitem

uma solução a esse nível, o que pode ser fundamental na captação de novos investimentos e na celeridade do processo para a sua concretização. Com base nesta premissa, o Município avançou em 2016 com a **aquisição de terrenos em Calvelo**. No processo de seleção destes terrenos, para a localização de um novo Polo Empresarial, o Município definiu um conjunto de importantes critérios de entre os quais se destacam a proximidade à A3, a topografia do terreno, a dimensão da área disponível para venda e um valor inferior ao valor de mercado.

Em 2016 o Município, na procura de financiamento para o investimento para a construção do **Pólo Industrial do Granito das Pedras Finas**, apresentou uma candidatura para a Pré-qualificação a Operações de Acolhimento Empresarial ao Norte 2020. Conseguir esta pré-qualificação seria um passo incontornável para submeter a respetiva operação de financiamento em Aviso para esta tipologia de projetos, que será aberto em 2017. Este reconhecimento foi entretanto aprovado, o que aponta que em breve irão estar reunidas as condições para se poder avançar com a construção desta importante infraestrutura.

Cumpre-nos criar as melhores condições possíveis e promover cenários favoráveis, no contexto das nossas competências, para promover e alavancar projetos e investimentos importantes e acima de tudo, consistentes e inovadores.



Apesar de, em 2016, existir um saldo positivo de **mais 24 empresas e mais 1.191 postos de trabalho** no concelho relativamente ao ano anterior, de acordo com os dados do Departamento de Análise e Gestão de Informação da

Segurança Social, e apesar da taxa de desemprego ser consideravelmente inferior à do país, temos consciência que há necessidade de continuar a apostar fortemente na criação de emprego preferencialmente qualificado.

Para além das atribuições e competências resultantes do sistema político vigente, o Município manifesta preocupações ao nível do desenvolvimento e da procura iniciativas que gerem sinergias que beneficiem e promovam Ponte de Lima, continuando a apostar preferencialmente naquilo que são os seus recursos endógenos que podem ser economicamente valorizados. O **granito, o vinho, a gastronomia, as atividades equestres, a náutica e a indústria agroalimentar**, continuaram a ser alguns dos sectores que mereceram especial atenção, cujos investimentos iremos identificar, tendo em conta a sua transversalidade, noutros capítulos deste documento.

Como forma de permitir a realização de eventos, feiras e exposições ao longo do ano visando a promoção e valorização dos recursos endógenos e da economia local o Município deu início à construção do **Pavilhão de Feiras e Exposições – Expolima**, apostando num espaço versátil e de qualidade que seja capaz de dar uma resposta adequada às várias exigências impostas por cada um dos eventos. Acreditamos que os vários eventos que integram a iniciativa **“Em Época Baixa, Ponte de Lima em Alta”**, que saiu reforçada já em 2016 com o aumento do número de eventos e cuja dinâmica pretendemos consolidar, possa decorrer já neste novo espaço em 2017.

Essa estratégia tem sido claramente assumida nos últimos anos, associada à intenção de atrair um maior número de pessoas a Ponte de Lima, mas também e principalmente, no reforço da atratividade e no incentivo ao empreendedorismo.

Genericamente pode afirmar-se que o **Projeto “Terra”** visa a promoção e dinamização económica favorecendo e criando ambientes inovadores, atraindo o investimento público e privado e valorizando o potencial endógeno.

Assim e reconhecendo a importância do apoio a projetos/ideias que potenciem e valorizem os recursos do concelho e geradores de emprego os programas **Terra Finicia** e **Terra Incubadora**, continuaram a dinamizar projetos locais.



Através do **Terra Incubadora** continuamos a contribuir para o fomento de iniciativas empresariais inovadoras ou o desenvolvimento de produtos inovadores, através da cedência de espaços municipais existentes no sentido de apoiar as empresas na sua fase inicial (startup). Desta forma o Município continuou a apostar o seu próprio modelo promovendo e apoiando o arranque destes projetos empresarias e rentabilizando, ao mesmo tempo, as infraestruturas e espaços municipais existentes evitando-se o investimento, que seria obviamente avultado, na construção de novos edifícios para este efeito. Até à data foram apoiados 18 projetos em áreas como os serviços, artesanato, dinamização turística e cultural e produtos tradicionais.

Através do **Terra FINICIA** continuamos a estimular e orientar investimentos realizados por micro e Pequenas Empresas existentes ou em fase de criação no Concelho de Ponte de Lima, com atividade ou projeto empresarial de relevância local. A constituição deste fundo tem como objetivo facilitar o acesso ao financiamento das empresas de menor dimensão, bem como, das empresas em fase de startup, que tradicionalmente apresentam maiores dificuldades na ligação ao mercado financeiro. Assim, mais uma vez colocou-se à disposição das Micro e Pequenas Empresas do concelho um produto inovador e atrativo, quando comparado com os demais disponíveis no mercado. Até à data foram apoiados 14 projetos em áreas como o artesanato, design e comércio.

Em 2016 com a intenção de divulgar estes incentivos e dar a conhecer os resultados dos projetos apoiados, o Executivo deu continuidade à realização de um conjunto de visitas a algumas destas empresas.

Em 2016 foi desenvolvido o trabalho para a construção da plataforma municipal de apoio aos negócio e emprego

com a designação de **Biz Ponte de Lima** que, estando praticamente concluída, será disponibilizada *online* muito brevemente. O Município garantirá a atualização permanente dessa informação em paralelo com o atendimento, apoio e informação ao empresário, como uma forma de incentivo ao empreendedorismo.

Desenvolveram-se esforços para criar canais de contacto com Câmaras de Comércio, Associações e AICEP no sentido de encontrar formas de apoio à **internacionalização das nossas empresas** cativando, ao mesmo tempo, agentes económicos que invistam no nosso território. Foi também privilegiada a plataforma de comunicação entre a **AICEP e o Município** no que diz respeito à procura de terrenos para a localização de empresas estrangeiras e no desenvolvimento de ações de informação sobre o Portugal 2020 junto dos empresários em parceria com o **IPAMEI**.

Foi dado apoio à **AEPL** (Associação Empresarial de Ponte de Lima) no âmbito das iniciativas para a promoção do comércio local, nomeadamente durante época natalícia.

Em parceria ou através da **CIM Alto Minho** pretendeu-se assegurar em 2016 a dinamização e execução de um conjunto de iniciativas vocacionadas para o **empreendedorismo**. Assim, no sentido de assegurar a dinamização e consolidação da rede de empreendedorismo do Alto Minho, visando uma maior mobilização, concertação e qualificação das intervenções dos diferentes atores no apoio ao empreendedorismo, a CIM Alto Minho dinamizou o processo conducente à apresentação e aprovação da candidatura "**Alto Minho Empreende**" – **Promoção do Empreendedorismo Qualificado e Criativo**", aprovado pelo Norte 2020, no domínio do Sistema de Apoio às Ações Coletivas "Qualificação", contemplando ações

como: (i) Ação 1 – DEAL\_ Plus Ultra – Capacitação da Rede de Empreendedorismo; (ii) Ação 2 – Start ME Up Alto Minho; (iii) Ação 3 – Promoção do Espírito Empresarial nas Indústrias Criativas; e (iv) Ação 4- Promoção do Espírito empresarial orientado para a valorização dos recursos ambientais.

**Pacto Territorial “Alto Minho 2020”** envolve compromisso e a participação de mais de 70 instituições que intervêm no território. Esta estratégia de desenvolvimento territorial teve como objetivos consensualizar uma visão para este espaço regional, as suas prioridades de desenvolvimento e as principais iniciativas e projetos a concretizar no horizonte 2020, tendo-se constituído a **EIDT2015-2020 para o Alto Minho (Estratégia Integrada de Desenvolvimento Territorial)** que foi entretanto formalmente reconhecida pela Comissão Interministerial de Coordenação do “Portugal 2020”, tendo-se dado execução durante 2016 a algumas das prioridades estratégicas aí definidas através da disponibilização de fundos contratualizados ao nível do PDCT Alto Minho.

## 5.2 – TURISMO

O ciclo de crescimento da atividade turística no país, cujos resultados afirmam o Turismo como o maior setor exportador nacional, exige um esforço continuado de investimento para que se alcancem superiores patamares de qualidade e de satisfação dos turistas. Assim, é importante que os agentes públicos do sector do turismo criem condições para potenciar e melhorar a experiência da visita turística.

É neste contexto e com aqueles objetivos que o Município de Ponte de Lima, perante o grande potencial existente, continuou em 2016 a apostar iniciativas e em projetos estruturantes, devidamente planeados e articulados que contribuem para a dinâmica deste sector económico altamente estratégico para o concelho, de forma a consolidar e fazer crescer a atividade turística já existente.

Neste âmbito, em 2016 entraram em funcionamento importantes infraestruturas como o **Centro de Interpretação e Promoção do Vinho Verde**, o **Centro de Interpretação da História Militar de Ponte de Lima**, o **Parque da Vila**, a ampliação das instalações do **Centro Náutico** e

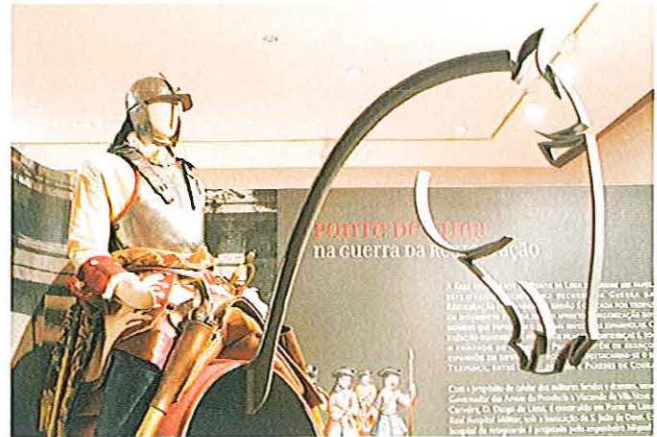

a conclusão das obras de reconstrução do **Açude**. Estas duas últimas intervenções foram fundamentais no sentido de se criarem condições para que Ponte de Lima se candidatasse, pela primeira vez, à realização de provas nacionais e internacionais de canoagem tendo conseguido, para já, a realização do **Campeonato Europeu de Maratona de Canoagem** em 2017.

Em 2016 foram lançados os concursos necessários para a sua abertura ao público do **Centro de Interpretação do Território**, prevista para o no início de 2017.

No âmbito da implementação de ações de Marketing, foram promovidas várias participações externas, das quais se destaca, no mês de fevereiro a presença no **XANTAR – 17.º Salão Internacional de Turismo Gastronómico**, em Ourense. A participação teve como objetivo a divulgação do Município de Ponte de Lima com a presença de um stand com material promocional, um técnico e prova de vinhos. O Xantar decorreu de 3 a 7 de fevereiro de 2016 tendo sido uma forma privilegiada de promoção dos destinos turístico-gastronómicos com uma ampla difusão em mais de 100 órgãos de comunicação social.

A **Exposição Mãos: A Arte e identidade Limiana**, que decorreu de 4 de maio a 30 de junho e contou com 1733 visitantes, focou de promoção dos artesãos Limianos, com produtos concebidos por eles e com o logotipo do **Visite Ponte de Lima**.

Considerando a grande afluência de visitantes à Vila de Ponte de Lima, a **Loja Interativa de Turismo de Ponte de Lima** esteve aberta em 2016 durante o verão, todos os dias da semana, incluindo aos domingos. O novo horário entrou em vigor no dia 31 julho, prolongando-se

até à segunda semana de setembro, após as Feiras Novas. A grande afluência de turistas e visitantes que aumenta consideravelmente neste período de verão justifica a implementação desta medida.

O **Website Visite Ponte de Lima**, colocado *online* em setembro de 2016, trata-se de uma plataforma da maior importância na promoção turística do Município. Dispõe de informações, em português e inglês, direcionadas aos turistas, permitindo-lhes antecipar a sua visita a Ponte de Lima, com comodidade e qualidade.

O Município deu ainda apoio nas seguintes feiras de turismo com a presença de stand próprio, ou a participação de ranchos folclóricos, envio de material promocional e de produtos da região cedido pelos produtores:

- Marché de Noel em Eupen – Bélgica;
- XIII Feira de Produtos Regionais Portugueses e da Ruralidade – Nanterre, França;
- BTL – Bolsa de Turismo de Lisboa 2016;
- NAVARTUR – Pamplona 2016;
- Concurso de Vinhos – PORTUGAL WINE TROPHY 2016;
- Inauguração Oficial do Porto Welcome Center – 2016;
- Rural Beja 2016;
- Feira Ibérica de Turismo da Guarda – 2016;
- Feira Internacional de Artesanato – Lisboa 2016;
- FEIRA MUNDO ABREU – 2016.

O Município de Ponte de Lima em parceria com a Associação Empresarial de Ponte de Lima dinamizou um conjunto de workshops de formação para o setor da **Hotelaria e da Restauração**, a saber "Mise-En-Place e Técnicas de Serviço", "Língua Inglesa e Formação Turística da Região", "Serviço de Vinhos", "Excelência no Atendimento" e "Elaboração de Ementas em Inglês". Pretende-se com este projeto reforçar a melhoria contínua da qualidade gastronómica e a prestação de serviços de excelência como fator de atratividade turística.

Os **Eventos** têm um papel significativo na economia do concelho, quer por via da entrada direta de recursos financeiros necessários à sua concretização, quer por via das receitas decorrentes da sua realização, quer ainda por via

do efeito multiplicador a jusante da própria atividade. Existem, outros efeitos económicos que, não sendo de consequência financeira direta dos eventos, têm também uma enorme importância na economia da região ao nível da ampliação do investimento, das receitas e do consumo.

Ao nível do **Ponte de Lima ConVida**, o competente programa foi apresentado com a inclusão das seguintes manifestações e grandes eventos: a tradicional Vaca das Cordas; o Festival Internacional de Jardins; Festa do Vinho Verde e dos Produtos Regionais; Campeonato Regional de Ensino; Feira do Cavalo; Festival Percursos da Música; Feira de Caça, Pesca e Lazer; Feira do Livro; Festival Internacional de Folclore; Derby de Atrelagem; Campeonato do Mundo de Horseball; Feira dos Petiscos e do Artesanato e as tradicionais Feiras Novas.

A iniciativa "**Em Época Baixa, Ponte de Lima em Alta**" integrou um conjunto de eventos que marcaram significativamente o dia-a-dia de Ponte de Lima e captaram a curiosidade dos muitos milhares de visitantes que se deslocaram a Ponte de Lima: IX Verde Noivos, VII Feira do Porco e as Delícias do Sarrabulho, II Expo Saúde / Desporto, I Feira 100% Agrolimiano, II Feira dos Jardins e Espaços Verdes, III Feira Gastronómica da Lampreia, I Exposição Canina Nacional do Alto Minho e 234.<sup>a</sup> e 235.<sup>a</sup> Exposições Internacionais de Gatos Campeões, II Festival da Carne Minhota, VI Feira do Ambiente e Energia, VI Festival do Bacalhau, V Festa da Gente Miúda, I Feira do Mel, Sidra e da Doçaria.



Neste contexto e devido à sua importância e transversalidade, será de referir uma vez mais o início da construção

do **Pavilhão de Feiras e Exposições – Expolima** como forma de permitir a realização de eventos, feiras e exposições ao longo do ano visando a promoção e valorização dos recursos endógenos e da economia local. O Município apostou num espaço versátil e de qualidade que seja capaz de dar uma resposta adequada às várias exigências impostas por cada um dos eventos.

Tendo a tradição equestre raízes bem vincadas na região do Minho, Ponte de Lima apresenta-se como um “**Destino Equestre Internacional**”, dinamizando um projeto lançado há dez anos e que tem colocado Ponte de Lima na linha da frente do circuito mundial equestre, sendo em simultâneo um verdadeiro motor de desenvolvimento social e económico, impulsionando as potencialidades turísticas e ambientais do concelho e de toda a região.

A tradição equestre na região e particularmente no concelho obrigam a uma atenção muito especial, pelo que a criação da **Feira do Cavalo** surgiu como uma obrigação e é, sem dúvida alguma, o maior certame do género realizado no norte de Portugal. Cavalos de raça, oriundos de várias regiões, e cavaleiros de nomeada dão o brilho a esta manifestação que transforma a zona da Expolima, em Ponte de Lima, num picadeiro gigantesco, tendo como pano de fundo o Rio Lima. Em 2016 teve lugar a **X Feira do Cavalo** tendo-se assistido, uma vez mais, ao sucesso desta iniciativa.

Para além da Feira do Cavalo, realizaram-se na Expolima um conjunto de provas de interesse nacional e internacionais tais como o **CSI de Ponte de Lima | Concurso de Saltos Internacional** com presenças de cavaleiros do Reino Unido, França, Irlanda, Espanha, entre muitos outros, o **CNS de Ponte de Lima | Concurso de Saltos Nacional**, o **Campeonato Regional de Ensino** e o **Campeonato do Mundo de Horseball**, sendo indiscutivelmente aquele que mais impacto teve em termos de provas desportivas, que valeu a Ponte de Lima a atribuição do prémio de **Melhor Destino de Horseball** pela Federação Internacional de Horseball.

O **Albergue de Peregrinos de Ponte de Lima** abriu as suas portas a 11.594 peregrinos, dos quais pernoveram 10.164 peregrinos e transitaram (carimbaram a Credencial do Peregrino) 1.430 peregrinos.

### 5.3 – SERVIÇOS E MODERNIZAÇÃO ADMINISTRATIVA

O Município continua a desenvolver mecanismos e esforços continuados para melhorar a prestação de serviços aos Municípios, orientando-se por objetivos de simplificação, eficácia e transparência.

Novas ferramentas e serviços de informação, presenciais e *online*, continuaram a ser implementadas e desenvolvidas, de maneira a agilizar processos, melhorar o acesso multicanal à informação e progredir no sentido de uma cada vez maior qualidade no atendimento.

Para além da continuidade da **renovação do parque informático dos serviços do Município e das Escolas/Centros Escolares**, quer através da instalação de novos equipamentos, quer da atualização/instalação de novo software informático, foram implementados diversos projetos e atividades ao nível da **informatização dos serviços**, que iremos abordar.

Em 2016 o **GAM – Gabinete de Atendimento ao Município** efetuou 35.918 atendimentos presenciais.,

No que concerne ao **Licenciamento Zero**, deram entrada no Balcão do Empreendedor 249 novos processos, o que resulta numa média mensal de aproximadamente 21 processos, mais do que o dobro em relação a 2015, ano em que foram contabilizados 116 novos processos.

Em junho 2016 foi celebrado o protocolo de cooperação técnico financeiro com o **CIAB – Centro de Informação, Mediação e Arbitragem de Consumo** cujo objetivo é o de assegurar à população de Ponte de Lima o acesso fácil, rápido, seguro, próximo e gratuito a um meio de resolução alternativa de litígios que permita o exercício efetivo dos direitos do consumidor, através de um Tribunal Arbitral de Consumo.



A defesa dos direitos dos consumidores do concelho de Ponte de Lima é assegurada pelo **SMAC – Serviço Municipal de Apoio ao Consumidor** a funcionar no **GAM – Gabinete de Atendimento ao Múncipe**.

Em parceria, também, com o CIAB, foi organizada uma sessão de informação, no âmbito do Projeto SMIC (Serviço Municipal de Informação ao Consumidor), no dia 21 de outubro, nas instalações do Município, a qual contou com a presença de vários cidadãos e instituições do concelho, assim como de vários técnicos dos distintos Municípios envolvidos no projeto. Os temas abordados foram dinamizados pelos oradores convidados, oriundos do Banco de Portugal e Direção-Geral do Consumidor.

De destacar, igualmente, a procura dos serviços do **GAE – Gabinete de Apoio ao Emigrante**, por parte dos emigrantes ou ex-emigrantes do concelho de Ponte de Lima, que tem vindo a aumentar de ano para ano, revelando uma maior confiança por parte destes beneficiários relativamente a este serviço.

Em agosto de 2016 o Município recebeu o **Certificado de Conformidade** (Certificado n.º 2016/CEP.5130) correspondente à **Certificação do Sistema de Gestão da Qualidade**. Esta certificação tem por âmbito as atividades desenvolvidas no Gabinete de Atendimento ao Múncipe e Tesouraria e na Gestão de Aprovisionamentos, Sistemas de Informação, Recursos Humanos e Equipamentos e Infraestruturas, resultado da avaliação realizada pela **AP-CER – Associação Portuguesa de Certificação**. Este organismo certificador reconheceu que os serviços do Município de Ponte de Lima cumprem com os requisitos da **norma NP EN ISO 9001** e que incorporam nas suas atividades importantes princípios de gestão, tais como: a focalização no cidadão, liderança, envolvimento das pessoas, abordagem por processos e melhoria contínua.



No âmbito do **Projeto EGOV@Minho**, aprovado na candidatura ao **Programa Operacional Fatores de Competitividade (POFC – SAMA)**, procedeu-se à instalação e configuração de um sistema de backup informático para a salvaguarda dos ficheiros, das bases de dados e das máquinas virtuais adquirido no âmbito do mesmo projeto.

Foi dada continuidade à desmaterialização dos processos, nomeadamente no que respeita à parte financeira, utilizando o novo **Sistema de Gestão Documental Eletrónico (Sistema Integrado de Documentos e Atendimento Municipal)** que, como o nome indica, está integrado com as ferramentas de arquivo documental.

Foi implementado em 2016 o **Atendimento Municipal (Balcão Único)** através da digitalização dos requerimentos entregues durante o atendimento ou pelo preenchimento dos mesmos na hora.

No que concerne ao **Projeto E-GOV ALTOMINHO 2020 – Município de Ponte de Lima** – candidatura apresentada ao Programa Operacional Regional Norte 2020 (**Promoção das TIC na Administração e Serviços Públicos**), entretanto aprovada, o mesmo apresenta como objetivo geral a disponibilização de serviços públicos eletrónicos, aos cidadãos e às empresas, através de várias plataformas, de uma forma eficaz, eficiente e segura, tendo como base a reengenharia dos processos, simplificação e sua desmaterialização e interoperabilidade dos sistemas. As várias atividades previstas são de grande importância, o Município avançou em 2016 com a execução de algumas delas, a saber:

- Aquisição de **Portal Municipal e APPs para plataformas móveis** – o Portal Municipal terá um acesso reservado através de autenticação com cartão do cidadão e disponibilização dos serviços *online* multicanal (mobile, ipad, tablet) integrando com a intranet e com o BackOffice da autarquia;
- Aquisição de serviços para o desenvolvimento de novas funcionalidades na **Aplicação Móvel da Área do Turismo** – neste momento a APP para o Turismo disponibiliza informação das ecovias, percursos pedestres e sobre o Caminho Português de Santiago, pretende-se a disponibilização de outros dados tais como: Agenda Cultural; Notícias; Onde Comer; Onde Dormir; Pontos de Interesse e Roteiros Culturais;

- Aquisição de **armazenamento digital (storage)**, para dar resposta aos novos serviços públicos a disponibilizar e acréscimo de funcionalidades dos programas de BackOffice;
- Aquisição e instalação de uma **Solução Integrada – Firewall e Antivírus** – com a disponibilização de **Serviços Online ao Município** e a desmaterialização de todo o processo documental torna-se indispensável a segurança informática dos sistemas de informação do Município.

Em 2016 assistiu-se ao lançamento de novos **Websites**: **Portal da Educação**: <http://educacao.cm-pontedelima.pt>; **Portal do Turismo**: [www.visitepontedelima.pt](http://www.visitepontedelima.pt); **Festival Internacional de Jardins**: [www.festivaldejardins.cm-pontedelima.pt](http://www.festivaldejardins.cm-pontedelima.pt); **Portal do CIPVV** – Centro de Interpretação e Promoção do Vinho Verde: [www.cipvv.pt](http://www.cipvv.pt).

Ainda em 2016, no sentido de promover a modernização administrativa e eficácia da comunicação dos seus serviços na perspetiva da qualidade na administração local, deu início em 2016 ao processo para viabilização ampliação da sua rede de fibra ótica e criação de condições para ligações redundantes que servem pontos de interesse relativos a espaços e serviços públicos, entre vários edifícios municipais dispersos pelo Centro Histórico. Este investimento irá, ainda, permitir de futuro à autarquia melhorar a qualidade dos pontos WI-FI (Pontos de Acesso da Internet Pública) existentes e a criação de novos pontos de acesso.

Paralelamente, foram desenvolvidos pelo Município todos os esforços no sentido de chamar a atenção para potenciais investidores para a viabilidade de instalação de fibra ótica para uso privado no concelho de Ponte de Lima. Nesse sentido, e por forma a tornar este Município mais atrativo ao investimento e fixação de empresas e pessoas e à própria infoinclusão, o Município promoveu a realização de um estudo para avaliar as unidades habitacionais residenciais e SOHO (small office home office), isto é, os pequenos comércios. Este estudo pretendia acima de tudo demonstrar junto de potenciais investidores privados a viabilidade e interesse na realização desse investimento.

## 6. DESENVOLVIMENTO RURAL

A ruralidade não é, em si, sinónimo de subdesenvolvimento, sê-lo-á na medida em que a atividade produtiva em meio rural não seja capaz de propiciar rendimento suscetível de garantir de níveis de vida aceitáveis e as populações estejam aquém dos limites mínimos de acesso aos bens públicos essenciais para o seu bem-estar. É nesta perspetiva que a autarquia, para além das intervenções de carácter mais direto que potenciem o surgimento de outras formas de rendimento, tem dado continuidade a investimentos que, de uma forma geral, proporcionam uma melhoria na qualidade de vida das populações rurais quer ao nível de equipamentos culturais, educativos, desportivos, sociais, económicos, quer ao nível das acessibilidades e infraestruturas de abastecimento de água e saneamento.

Da conjugação das iniciativas e projetos que o Município tem vindo e implementar mencionados ao longo deste documento, ambiciona-se contribuir para a criação de uma imagem de forte identidade e atratividade que promova o aumento do número de turistas e visitantes à região com especial enfoque, no presente contexto, para o património rural, para as tradições e cultura local. A **Paisagem e a Ruralidade** surgem aqui enquanto um dos recursos turísticos primários mais relevantes para o concelho e para a região.

Enquanto forma de divulgar e promover as atividades que poderão complementar e dinamizar o meio rural continuou-se a apostar na **promoção e comercialização de outros produtos tradicionais** através da

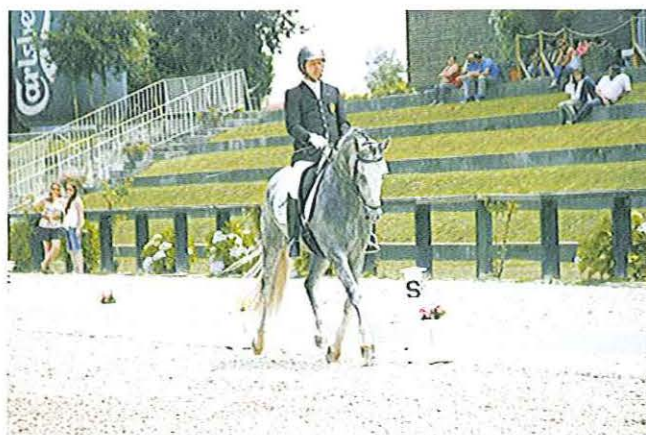

comparticipação financeira e/ou logística em eventos, já referidos em capítulos anteriores dos quais destacamos no presente contexto: Festival da Carne Minhota, Feira do Porco e as Delícias do Sarrabulho, Festa do Vinho Verde e dos Produtos Regionais, Feira dos Petiscos e do Artesanato, a Exposição de Raças Autóctones integrada na Feira do Cavalo e a Feira de Caça, Pesca e Lazer.

De realçar o reforço desta estratégia com a inclusão na iniciativa "Em Época Baixa, Ponte de Lima em Alta" da **Feira 100% Agrolimiano**. Esta feira tem como principal objetivo a promoção dos produtos e serviços associados ao mundo rural do concelho de Ponte de Lima, como a produção de vinho verde, leite, enchidos e fumados, animais, sidra, fruta, cogumelos, mel, entre muitos outros.



Com o **Prémio Empreendedorismo e Desenvolvimento Rural 2016**, o Município de Ponte de Lima aposta no incentivo às práticas empresariais em mundo rural como fator dinâmico de combate aos processos de desertificação e envelhecimento populacional desses meios. Desta forma promovem-se projetos que sejam geradores de emprego, projetos inovadores, designadamente os que contribuam para a concretização do reforço da identidade e imagem do local bem como a valorização de produtos/recursos genuinamente regionais. A edição do Premio Empreendedorismo e Desenvolvimento Rural recebeu 11 candidaturas.

O Município continuou a apoiar projetos inovadores ligados ao sector agroalimentar tal como tem vindo a acontecer, a título de exemplo, com a produção de sidra na Antiga Cooperativa de Estorãos. Foram também criadas

as condições para aí se instalar uma queijaria tradicional, caso seja aprovada a candidatura submetida ao PDR 2020 por uma empresa local.

Em 2016 foram realizados um conjunto de trabalhos pela Escola Superior Agrária de Ponte de Lima com vista à **certificação o "Chouriço de Verde"** (Cebola) em parceria com o Município de Ponte de Lima.

Durante 2016 foi disponibilizada a **informação em suporte digital, mapas e descrições, para integração dos percursos e ecovias no website municipal Visite Ponte de Lima**. Esta informação irá ainda ser integrada num geoportal que sistematize e agilize o seu acesso. Neste contexto foram elaborados **topoguias dos percursos e ecovias do concelho de Ponte de Lima**. Este é um produto que em muito tem contribuído para a dinamização turística dos núcleos rurais, com destaque para as zonas de montanha.

Deu-se continuidade ao projeto **Bolsa de Terras** para permitir o anúncio de terrenos agrícolas ou florestais disponíveis para arrendamento ou venda no concelho. O projeto implica todo um trabalho de gestão de contactos, recolha de dados e informação aos interessados e que daí resultem contributos significativos para a revitalização do sector agro-florestal tão importante para o concelho.

Ao nível do Pactos para o Desenvolvimento e Coesão Territorial para o Alto Minho 2020, contratualizou-se uma verba importante para a beneficiação de **regadios tradicionais** existentes no concelho de Ponte de Lima, cujas candidaturas são agora responsabilidade das Juntas de Agricultores selecionadas pela Direção Regional de Agricultura e Pescas do Norte.

Continuaram-se a assegurar os benefícios previstos no âmbito do **"Programa dos Subsídios de Montanha"** para as Juntas de Freguesia e residentes como forma de incentivar a fixação da população.

No âmbito das **ações implementadas através da Área Protegida e da Quinta de Pentieiros**, foram desenvolvidas atividades que privilegiam as áreas da formação, promoção e sensibilização. Estas ações visam recuperar e manter a paisagem que caracteriza aquelas zonas rurais, nomeadamente através da recuperação dos sistemas de agricultura tradicionais, bem como, incentivar/promover a

## 7. QUALIFICAÇÃO URBANA, AMBIENTE E ESPAÇOS VERDES

agricultura biológica e as espécies autóctones. Destacamos os seguintes exemplos:

- Produção da Sidra para as Feiras Novas colheita 2016;
- Apoio técnico aos proprietários de terrenos no interior da AP;
- Apoio a proprietários no procedimento a adotar para a eliminação de ninhos da Vespa velutina;
- Divulgação, a nível municipal, da situação sobre a psila africana dos citrinos (*Trioza erytreae*), organismo de quarentena para os citrinos, bem como das obrigações, em termos das medidas fitossanitárias a adotar, previstas na lei, para a prevenção e combate à praga;
- Apresentação de candidatura ao Regime de Pagamento Base, Medidas Agro e Silvo-Ambientais e Manutenção da Atividade Agrícola (Pedido Único de Ajudas 2016);
- Apresentação de candidatura ao Pedido Único de Ajudas 2016 – áreas afetadas por incêndios;
- Divulgação, junto dos produtores e das associações de produtores da plataforma SmartFarmer, plataforma digital de comercialização direta de produtos agroalimentares na região do Alto Minho;
- Realização do “X Acampamento Natureza e Mundo Rural” com a participação de 250 alunos das instituições de ensino do concelho inseridas no programa de apoio às áreas projeto das instituições de ensino.



Foi dada continuidade em 2016 à implementação de ações integradas de valorização de todas as componentes ambientais e paisagísticas que caracterizam o concelho, preservando os seus valores naturais mais importantes.

Sabemos que este é também um recurso fundamental em termos de atratividade na medida em que promove a qualidade de vida, o desenvolvimento turístico ambientalmente sustentável e o surgimento de novas atividades socioeconómicas, direta ou indiretamente com ele relacionadas.

### 7.1- PAISAGEM PROTEGIDA DAS LAGOAS DE BERTIANDOS E SÃO PEDRO DE ARCOS

Apesar das atividades desenvolvidas pelo Serviço Área Protegida (AP) do Município de Ponte de Lima, no ano de 2016, terem sido em elevado número e de natureza diversa quanto aos seus objetivos o que dificulta a sua categorização/tipificação, mas que visam de uma forma coerente a prossecução dos objetivos previstos pela estratégia de gestão definida para o Projeto Área Protegida, apresentam-se de seguida e de uma forma resumida aquelas que entendemos serem as mais relevantes no presente contexto:

- LIFE Nature & Biodiversity 2016. Projeto LIFE FLUVIAL “Melhoria e Gestão Sustentável de Corredores Fluviais Atlânticos”. Projeto liderado pela Universidade de Oviedo (Espanha) que está focado na conservação e recuperação do habitat 91E0\* (Florestas aluviais de *Alnus glutinosa* e *Fraxinus Excelsior*), em vários corredores fluviais do Sul da Europa. Foi conferido apoio ao Instituto Superior de Agronomia da Universidade de Lisboa e ao Instituto de Conservação da Natureza e Florestas na identificação, georreferenciação e caracterização das parcelas, propriedade do Município de Ponte de Lima, com grande representatividade do habitat 91E0 (amiais), com vista ao desenvolvimento de ações de melhoria do estado de conservação de cerca de 20ha de bosques aluviais da AP (ex. eliminação de espécies exóticas, melhoria no estado fitossanitário das árvores, eliminação de pés de amieiro afetados

por *Phytophthora alni*, e preservação de núcleos de regeneração natural de espécies autóctones);

- Implementação da metodologia do estudo sobre espécies raras e espécies menos conhecidas na AP, realizado ao abrigo da candidatura "Promoção da Biodiversidade da Área Protegida de Ponte de Lima", e consequente realização de trabalho de campo, com vista a garantir a continuidade dos pressupostos do mesmo;
- Monitorização das ações de reabilitação das margens do rio Estorãos, realizadas ao abrigo do protocolo estabelecido com a Universidade de Trás-os-Montes e Alto Douro, do Fundo de Proteção dos Recursos Hídricos 2009 e do Projeto BIOLANDSCAPE;
- Realização de várias exposições com exemplares do herbário científico e pedagógico da AP;
- Apoio à realização de estudos e outras ações similares das Instituições de Ensino;
- Gravação e emissão de reportagem sobre a AP inserida no documentário sobre Zonas Húmidas do programa da RTP – Biosfera;
- Adesão ao Cartão de Campista Internacional e inscrição do Parque no Site Cartão de Campista Internacional;
- Realização de visitas guiadas e de atividades de sensibilização e (in)formação ambiental;
- Comemoração do 16.º aniversário da AP através da realização da iniciativa "Um dia Pela Área Protegida" que pressupôs a rearborização de 1ha no Parque Florestal da Quinta de Pentieiros que foi fortemente afetado pelo incêndio de agosto de 2016.



## 7.2 – REQUALIFICAÇÃO URBANA E VALORIZAÇÃO DAS MARGENS DO RIO LIMA



Face à realidade urbana de Ponte de Lima, onde a aposta na regeneração urbana é algo que se vem fazendo sentir ao longo das últimas décadas, refletida em intervenções de reabilitação ao nível do edificado público e do espaço público, o **Plano de Ação para a Regeneração Urbana de Ponte de Lima (PARU)** de Ponte de Lima realizado em 2016, reveste-se de elevada importância enquanto meio que consubstancia a continuidade desta abordagem integrada ao processo de reabilitação, muito vocacionada para a revitalização do centro urbano, promovendo um conjunto de intervenções de reabilitação não só devidamente articuladas com as já efetuadas, mas também que vão de encontro às necessidades que foram sendo identificadas ao longo dos anos, e de onde se realçam as constantes nas duas ARU delimitadas pelo município.

Neste contexto, e atendendo às diversas intervenções de requalificação previamente efetuadas, a estratégia de regeneração urbana de Ponte de Lima assume o investimento público na requalificação do espaço público como a principal componente do processo e, complementarmente, a reabilitação e reconversão de equipamentos de utilização coletiva justificando, no âmbito da política municipal de desenvolvimento urbano, a elegibilidade para financiamento de intervenções de reabilitação de edifícios e de espaço público, promovidas pelas entidades públicas no âmbito do Norte2020, cujo financiamento foi recentemente aprovado.

Neste contexto o Município deu início em 2016 a um conjunto de importantes intervenções num conjunto alargado de espaços públicos do Centro Urbano, com especial

incidência na requalificação urbanística no Centro Histórico das vilas de Ponte de Lima e Arcozelo, a saber:

- Requalificação da Rua Conde de Bertandos e Ponte de Crasto;
- Requalificação da Rua do Arrabalde de S. João de Fora;
- Requalificação das Ruas do Centro Histórico de Arcozelo;
- Requalificação do Espaço Público envolvente à Expolima;
- Requalificação da Zona Urbana de S. Gonçalo.

A elevada taxa de execução destas Operações permitiu ao Município aceder a uma majoração de 10% do valor aprovado, ou seja, cerca de mais 327.000,00 € FEDER para outros projetos previstos no PARU de Ponte de Lima no âmbito do **Acelerador de Investimento Portugal 2020**, como forma de incrementar a dinâmica conseguida com a contratação dos projetos em paralelo com o estímulo aos projetos capazes de antecipar a sua concretização, como foi o nosso caso.

Na requalificação urbana foi também dada especial relevância às intervenções estruturais nos núcleos consolidados e centrais de algumas **freguesias através da requalificação dos seus espaços públicos**, reforçando-se o seu papel de "centros cívicos" enquanto polos aglutinadores da dinâmica social, económica e cultural destes territórios.

Ainda no âmbito da estratégia integrada de revitalização e salvaguarda do Centro Histórico, deu-se continuidade ao **Programa Terra Reabilitar** que prevê a concessão de apoio técnico e financeiro a proprietários/senhórios e ou arrendatários, na reabilitação de imóveis em mau estado de conservação sites no Centro Histórico de Ponte de Lima e áreas classificadas, tendo-se ainda aprovado a redução em 30% a taxa de IMI aplicável para os prédios urbanos do Centro Histórico, que se comprometam a realizar as obras de recuperação necessárias durante os 5 anos seguintes. Anualmente é realizado o levantamento dos edifícios em mau estado de conservação. O âmbito do "Terra Reabilitar" foi posteriormente alargado às duas Áreas de Reabilitação Urbana de Ponte de Lima (ARU), de forma a continuar o processo de reabilitação e revi-

talização do tecido urbano e económico da área de reabilitação urbana. Ainda no contexto dos objetivos deste Programa, foi definida uma redução de 75% do valor da compensação a pagar pelo número de lugares de estacionamento não criados no Centro Histórico.

O **Centro com Vida** apresenta-se como um estímulo ao arrendamento para residência permanente nos centros históricos de Ponte de Lima e de Arcozelo, que se traduz na concessão de uma subvenção mensal para novos residentes que pode atingir os 50% do valor da renda suportada. Este projeto, paralelamente, tem como objetivos a conservação e manutenção do parque habitacional privado e melhoramento da qualidade de vida de um extrato mais jovem da população, com vista a apoiar as famílias na satisfação das suas necessidades habitacionais. Em relação ao ano de 2016 foram aprovadas 11 novas candidaturas. Decorridos quase 5 anos da implementação do projeto o mesmo traduz-se no apoio a 33 jovens e respetivos agregados que passaram a residir no Centro Histórico de Ponte de Lima.

No que diz respeito à **preservação, valorização e dinamização nas margens dos rios** destacamos uma vez mais a importância do Festival Internacional dos Jardins, bem como, a continuidade dada àqueles projetos que perspetivam não apenas a regularização das margens e promoção do equilíbrio ambiental destes ecossistemas, mas também o seu aproveitamento sustentável numa perspetiva turística e de lazer.

Das iniciativas implementadas em 2016 destacam-se as seguintes:

- Conclusão das obras de **Recuperação do Açude de Ponte de Lima**;



- Conclusão das obras de **Ampliação do Centro náutico 2.ª Fase**;
- Realização do **intercâmbio entre alunos** das escolas de Ponte de Lima e alunos das escolas de Xinzo de Limia, no âmbito do VI Abraço ao rio Lima;
- Organização e realização do **VII Abraço ao Rio Lima**, envolvendo mais de 1300 crianças e diversas instituições e ensino de Ponte de Lima e de Xinzo de Limia;
- Apoio à implementação e desenvolvimento do **Projeto Rios em Ponte de Lima**;
- Dinamização do **Centro de Informação do Lima**;
- **ON 2 BIOLANSCAPE – Alto Minho |** Visitação de Paisagens Biodiversas e Turismo Sustentável no Alto Minho: monitorização do resultado das ações de controlo de Invasoras Lenhosas no Rio Lima e das ações de controlo da Erosão das Margens do Rio Estorãos;
- **Plano de Gestão da Região Hidrográfica Minho/Lima:** i) validação final da informação do Plano de Gestão da Região Hidrográfica do Minho e Lima, sobre investimentos previstos para concelho de Ponte de Lima e respetivas ações; ii) inclusão do Plano da ação "Intervenção de proteção de Recursos Hídricos – Controlo da erosão das margens do rio Lima, no concelho de Ponte de Lima", na Gestão de Riscos de Inundação do Cávado, Ave e Leça;
- **PO SEUR** (sustentabilidade e eficiência na utilização dos recursos): i) reformulação das ações de controlo da erosão das margens do rio Lima e de combate e controlo de invasoras lenhosas no rio Lima, de acordo com as indicações do ICNF, para efeitos de inclusão das mesmas na candidatura a formular pela APA-ARH-Norte no âmbito do PO SEUR;
- **Monitorização do projeto de requalificação ambiental do rio Estorãos**, entre a EN 202 e o rio Lima, realizado ao abrigo do Fundo de Proteção dos Recursos Hídricos.

### 7.3 – ESPAÇOS VERDES E SENSIBILIZAÇÃO AMBIENTAL

Inovador na ideia e no conceito, desde a sua origem, o Festival Internacional de Jardins de Ponte de Lima



tem-se distinguido pela sua dimensão e singularidade, conquistando o reconhecimento internacional.

Os números permitem-nos constatar que estamos no caminho certo, estamos perante um modelo de organização moderno, sustentável e eficaz.

O Festival Internacional de Jardins de Ponte de Lima 2016 com o tema "Jardins do Conhecimento" contou, para além de Portugal, com a presença de países como Itália, Espanha, Áustria, Inglaterra, Suíça, República Checa e Brasil. Este projeto de sucesso, tem trazido a Ponte de Lima cerca de 105.000 visitantes por ano.

Realizou-se em 2016 pela segunda vez a **Feira dos Espaços Verdes**, que pretendendo ser uma feira vocacionada para a promoção das atividades económica associadas a este sector, veio também reforçar a imagem de Ponte de Lima enquanto referência a nível nacional e internacional no que respeita à singularidade e qualidade de espaços verdes.

Numa perspetiva pedagógica relacionada com a educação ambiental e dos espaços verdes e perante o sucesso alcançado com a primeira edição, foi desenvolvido segunda vez, em articulação com as Escolas do 1.º Ciclo, o projeto com a designação de "Festival de Jardins Escolinhas", promovendo-se um concurso entre aquelas escolas. Neste âmbito, foi ainda editada a publicação do "II Festival de Jardins Escolinhas de Ponte de Lima" e realizada a exposição das maquetes das propostas apresentadas no Centro de Interpretação Ambiental da Paisagem Protegida.

Conforme já mencionado foi inaugurado em 2016 o "Parque da Vila", na Mata da D. Inês, com esta intervenção foi possível potenciar condições naturais do espaço, com

cerca de 5,5 ha, criando um grande parque de lazer, num imenso prado verde, arborizado, agradável, prático e convidativo para que as pessoas possam usufruir de atividades lúdicas e desportivas.

Foi aprovada a candidatura “Da Serra de Arga à Foz do Neiva” apresentada ao Norte 2020. Trata-se de uma “operação conjunta dos Municípios de Caminha, Viana do Castelo e Ponte de Lima e visa fundamentar a sua proposta de classificação deste território como Área de Paisagem Protegida de âmbito regional, reforçando o seu caráter único enquanto ativo territorial e produto turístico emergente. Este investimento é participado em 85% pelo FEDER. Esta operação surge pela constatação e reconhecimento de que a paisagem da Serra d’Arga, pela sua qualidade e diversidade, constitui um recurso comum e um ativo territorial cuja proteção e valorização, para além de ser um elemento-chave do bem-estar individual e social dos seus habitantes, sendo um elemento fundamental para a estratégia de afirmação da Região Norte enquanto destino turístico de excelência”.

Foi prestado, uma vez mais, apoio técnico e financeiro às Juntas de Freguesia e Escolas para a melhoria dos seus espaços públicos, promovendo-se o incremento dos espaços verdes e ajardinados.

À semelhança dos anos anteriores deu-se continuidade ao projeto de compostagem através do encaminhamento dos resíduos provenientes da manutenção dos jardins e espaços verdes municipais que permite a obtenção de um produto final denominado composto, constituindo um ótimo condicionante de solos, reduzindo, em simultâneo, a quantidade de resíduos que têm como destino final a deposição no aterro sanitário.

Deu-se apoio, através do Serviço Educativo da AP à implementação de um conjunto significativo de projetos de sensibilização ambiental dirigidos às crianças e jovens, já referidos no Capítulo dedicado à Educação, aos quais se acrescentam os seguintes:

- Manutenção da iniciativa de recolha de rolhas de cortiça, ao abrigo do Projeto Criar Bosques e adesão a outras campanhas de cariz ambiental e social;
- Troca de tampinhas, com a Empresa Ambisousa, a favor da Associação dos Amigos da Pessoa Especial Limiana;

- Recolha de rolhas de cortiça, ao abrigo do Projeto Criar Bosques.

No sentido de sensibilizar a população, com destaque para os mais novos para as questões ligadas ao ambiente e mundo rural, foram desenvolvidas atividades com vista à comemoração de um conjunto de efemérides como sejam: Dia das Zonas Húmidas, Dia da Floresta, Dia da Água, S. Martinho, Dia da Floresta Autóctone, Dia das Montanhas.

Foram ainda realizadas várias exposições temporárias associadas a temas ambientais e mundo rural.



No âmbito da adesão ao Pacto de Autarcas que enquadra o compromisso para as energias sustentáveis locais, através da adoção de medidas de eficiência energética, ações ligadas às fontes de energia renováveis

e ao transporte não poluente, salienta-se a realização da 6.ª Feira do Ambiente e Energia. Este evento tem como principais objetivos a divulgação de produtos, equipamentos e serviços que potenciem uma maior eficiência energética doméstica e/ou um maior aproveitamento dos recursos energéticos renováveis endógenos e ainda a sensibilização para as questões energético-ambientais junto do público.

Ainda relativamente às ações de educação, sensibilização e medidas ambientais, com especial enfoque na eficiência energética, salientam-se as seguintes ações:

- Implementação de medidas com vista à redução dos consumos energéticos dos equipamentos e edifícios municipais;
- Em dezembro de 2016 foi aprovado pela Câmara Municipal o Protocolo entre o Município de Ponte de Lima e a EDP Distribuição – Direção Redes e Clientes do Norte que assenta num Contrato de Concessão das redes em Baixa Tensão. Esta parceria permite ao Município recorrer à nova tecnologia LED, permitindo a expansão e remodelação da iluminação pública.

## 8. ÁGUA E SANEAMENTO

Ao nível do Abastecimento de Água e Saneamento, foram feitos e continuam a ser realizados grandes investimentos por parte do Município, com o objetivo de conseguir, de forma faseada e financeiramente sustentada, levar estes serviços ao maior número de habitações. Ao nível do abastecimento de água e recorrendo a soluções autónomas e tecnicamente viáveis para núcleos mais pequenos e afastados, o Município conseguirá em breve atingir uma taxa de cobertura de praticamente 100%, ao nível do saneamento estamos atualmente a realizar grandes obras que irão contribuir para um aumento significativo da população servida no concelho.

Em 2016 deu-se continuidade ao Concurso Limitado por Prévia Qualificação Internacional para os serviços de “Levantamento Cadastral das Infraestruturas de Abastecimento de Água e de Saneamento de Águas Residuais do Concelho de Ponte de Lima”. O Município é a entidade gestora dos sistemas em baixa de Redes de Abastecimento de Água (AA) e de Saneamento de Águas Residuais (SAR) no concelho de Ponte de Lima considerando-se vital e imprescindível a existência de informação cadastral válida e precisa das suas infraestruturas promovendo-se, desta forma, uma gestão mais eficiente, um melhor funcionamento, uma melhor qualidade e a indispensável sustentabilidade de todo o sistema. A candidatura ao POSEUR (Programa Operacional Sustentabilidade e Eficiência no Uso de Recursos) do Portugal 2020, com vista à obtenção de financiamento para este investimento, foi aprovada em agosto do ano passado.

Em 2016 iniciaram-se as obras execução da rede de “Saneamento de Santa Cruz – 2.ª fase” e “Saneamento de Refoios”. Foram ainda adjudicadas as empreitadas das ETAR’s de Freixo e Fornelos/Queijada, bem como, a construção da rede de “Saneamento e Tratamento dos efluentes do Pólo da Queijada/Anais e Fornelos”, na sua maioria com financiamento aprovado no âmbito do Portugal 2020 através do POSEUR (Programa Operacional Sustentabilidade e Eficiência no Uso de Recursos).



Foram ainda concluídos os projetos e lançadas as empreitadas relativas ao **Abastecimento de Água nas Freguesias de Moreira (zona alta) e Freguesia de Refoios (Vacariça)**, ambas também financiadas pelo POSEUR.

Destacam-se, ainda neste âmbito, as seguintes ações desenvolvidas pelos **Serviços de Ambiente**:

- Monitorização e implementação do Programa de Controlo de Qualidade da Água do Sistema de Abastecimento Público para Consumo Humano de Ponte de Lima para o ano 2016;
- Elaboração do Programa de Controlo de Qualidade da Água para Consumo Humano para o ano 2017;
- Monitorização da Qualidade da Água das Zonas de Recreio e Lazer;
- Reporte de informação à ERSAR no âmbito do Sistema de Avaliação da Qualidade do Serviço prestado aos utilizadores pelas entidades gestoras dos serviços de abastecimento e saneamento, reportado ao ano 2015.

## 9. GESTÃO DE RESÍDUOS SÓLIDOS URBANOS (RSU) / HIGIENE E LIMPEZA URBANA



A autarquia assegurou, uma vez mais e no âmbito das suas competências, a qualidade destes serviços reforçando algumas das suas intervenções. De uma forma sucinta descrevem-se algumas das atividades desenvolvidas neste setor:

- Recolha e transporte de 12.118,94 toneladas de RSU, para o Aterro Sanitário do Vale do Lima e Baixo Cávado;
- Recolha seletiva de 3,68 toneladas de REEE's (Resíduos de Equipamento Eléctrico e Electrónico);
- Recolha de pilhas e acumuladores e distribuição de recipientes para deposição em escolas e estabelecimentos comerciais;
- Encaminhamento de 3,25 toneladas de Óleo Alimentar Usado para valorização, proveniente da Rede de Recolha Seletiva Municipal no âmbito do protocolo celebrado com a empresa Future Fuels Biotechnology;
- Apoio aos estabelecimentos de ensino inscritos no Projeto Eco-Ecolas;
- Reporte de informação à ERSAR no âmbito do Sistema de Avaliação da Qualidade do Serviço prestado aos utilizadores pelas entidades gestoras dos serviços de gestão de RSU, no ano 2011.

## 10. TRANSPORTES E ACESSIBILIDADES

Para além das obras em vias municipais da responsabilidade direta da autarquia, a grande parte dos trabalhos ao nível da rede viária municipal foram executados em estreita colaboração com as Juntas de Freguesia. Os **trabalhos de limpeza e manutenção da rede viária** foram por seu turno realizadas pelas Juntas de Freguesia, através dos Acordos de Execução que estipulam a transferência de verbas para esse efeito.

Foram concluídas em 2016 várias empreitadas e abertos novos concursos com vista à **Reabilitação da Rede Viária Municipal** em diversas freguesias do concelho, com um investimento na ordem dos 3,4 milhões de euros, em empreitadas já concluídas.

O Município de Ponte de Lima e o Instituto Politécnico de Viana do Castelo consideraram fundamental implementar a iniciativa piloto designada de **BUS Académico**, já anteriormente referido. A iniciativa introduz uma melhoria na oferta de transporte coletivo a custos reduzidos aos alunos do IPVC em todo o distrito e pelas várias Escolas do Instituto, com enfoque no caso do presente Protocolo no concelho de Ponte de Lima.

Em termos intraconcelhios contabilizam-se diversas ligações asseguradas com transportes públicos, sendo de realçar que as principais vias do concelho estão ligadas com boa oferta.

É assegurado pelo Município o **transporte a todos os alunos do concelho** para as suas escolas de diferentes formas: os alunos do 2.º e 3.º ciclo do ensino básico e do ensino secundário são transportados maioritariamente em carreira pública pelo operador. Os alunos mais novos – e também os que não têm alternativa de transporte público junto a sua casa – são transportados em circuito especial realizados tanto pelas Juntas de Freguesia como por empresas, sendo estes últimos serviços atribuídos através de concurso público.

À semelhança de anos anteriores, foram diversos os apoios concedidos pelo Município às Juntas de Freguesia e instituições de **apoio social para a aquisição de viaturas para o transporte de crianças e idosos.**

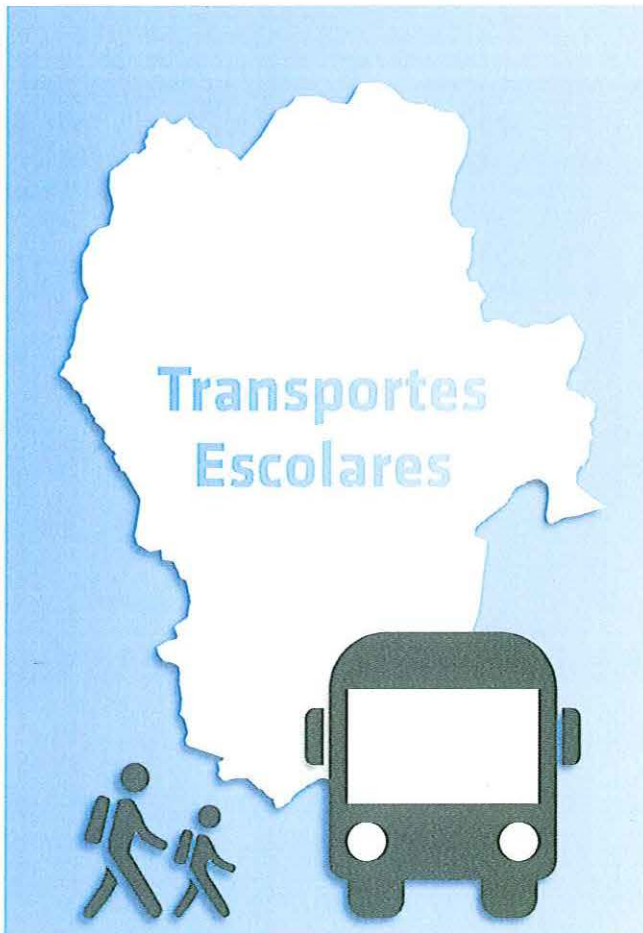

O Município conta ainda com duas viaturas e dois motoristas próprios, que são utilizados na prestação de serviços ocasionais para o transporte das associações e coletividades locais, especialmente ao fim de semana.

No âmbito da Mobilidade Urbana Sustentável, foi aprovado em novembro de 2016 o quadro de compromissos com os projetos âncora da responsabilidade dos Municípios enquadrados no PAMUS "Alto Minho 2020, estando desta forma reunidas as condições para o Município poder apresentar a candidatura para a criação de condições para a fruição que estimulem o uso da bicicleta e o acesso pedonal, em segurança, entre as áreas de expansão urbana da vila e o centro da mesma.

## 11. FLORESTAS, PROTEÇÃO CIVIL E SEGURANÇA

No que diz respeito às **Florestas** destacam-se as seguintes atividades desenvolvidas pelo Município:

- Recolha e centralização de toda a informação (áreas ardidas, pontos de início e causas dos incêndios) relativa aos Incêndios Florestais ocorridos no Concelho e elaboração da cartografia digital das áreas ardidas;
- Promoção de uma campanha de sensibilização para a Defesa da Floresta, que consistiu na distribuição de avisos nas Juntas de Freguesia e paróquias, das medidas preventivas a adotar durante o período crítico para a ocorrência de incêndios florestais;
- Organização, em colaboração com o Lions Clube de Ponte de Lima das comemorações do dia Mundial da Floresta;
- Acompanhamento das ações de defesa da floresta contra incêndios implementadas nas zonas de intervenção florestal, nomeadamente na construção dos mosaicos de parcelas de gestão de combustíveis;
- Elaboração do Plano Operacional Municipal para 2016;
- Acompanhamento, juntamente com a Entidade patronal do trabalho desenvolvido pelas Equipas de Sapadores Florestais;
- Participação em reuniões da Comissão Distrital de Defesa da Floresta;
- Elaboração de uma candidatura ao Fundo Florestal Permanente para funcionamento do Gabinete Técnico Florestal;
- Desenvolvimento dos trabalhos de manutenção do Parque Florestal (controlo de vegetação espontânea, eliminação de exóticas, retanchar, etc.);
- Realização das ações previstas nos PIFs para 2016 (controlo de vegetação espontânea, eliminação de exóticas, podas de formação, retanchar, etc.), em cerca de 40ha de terrenos florestais do Município, inseridos na AP e Quinta de Pentieiros, integrados no Sistema de Gestão Florestal Sustentável Regional Minho-Lima, bem como atualização e manutenção do dossier de aderente;
- Rearborização do Parque Florestal da Quinta de Pentieiros;



- Ações de fogo controlado;
- Adesão à nova ZIF da Associação Florestal do Lima;
- No âmbito da **Proteção Civil** o Município desenvolveu em 2016 um conjunto de atividades, das quais se destacam as seguintes:
- Participação nos simulacros de incêndio que decorreram na Escola Superior Agrária de Ponte de Lima, no jardim-de-infância de Arcozelo e no Centro Educativo das Lagoas;
- Registo e criação de uma base de dados relativa à vespa velutina;
- Acompanhamento junto do posto de comando operacional dos grandes incêndios florestais.

Em 2016 foi celebrado um protocolo de **cedência de um terreno**, à AHBVPL – Associação Humanitária dos Bombeiros Voluntários de Ponte de Lima, destinado a funcionar como **centro de formação e treino** na área de prevenção, segurança e resposta a emergência.

Em 2016 iniciou-se a obra desde há muito desejada da ampliação das instalações da **Secção de Freixo dos Bombeiros Voluntários de Ponte de Lima**. A mesma, surge na sequência do Protocolo celebrado entre o Município de Ponte de Lima e a AHBVPL que viabilizou o apoio técnico e financeiro para a elaboração do projeto e apresentação da candidatura com financiamento aprovado no âmbito do POSEUR. Este investimento foi desta forma financiado em 85% pelos fundos comunitários e 15% pelo Município. Trata da ampliação do edifício operacional do Corpo de Bombeiros do destacamento de Freixo da AHBVPL, na perspetiva da refuncionalização das áreas operacionais que lhe estão afetadas e que se mostrava, desde há muito, urgente em se concretizar. Para tornar possível esta intervenção, o Município cedeu, ainda e exclusivamente para aquele efeito, os terrenos adjacentes às atuais instalações da Secção de Freixo.

O Município continua a apoiar os **Bombeiros Voluntários de Ponte de Lima** através do financiamento ao funcionamento da respetiva EIP (Equipa de Intervenção Permanente) e da segunda EIP da AHBVPL para a Secção de Freixo.

## 12. PLANEAMENTO E ORDENAMENTO DO TERRITÓRIO

Os planos municipais de ordenamento do território estabelecem o regime de uso do solo, definindo modelos de evolução previsível da ocupação humana e da organização de redes e sistemas urbanos e, na escala adequada, parâmetros de aproveitamento do solo e de garantia da qualidade ambiental.

A tramitação dos procedimentos exigíveis nos processos de elaboração e revisão de PMOT'S abarca diversas fases, cada uma constituída por um conjunto de procedimentos encadeados, desde a decisão inicial de elaborar, rever ou alterar o plano até à sua publicação e depósito.

Se nem sempre estes processos foram céleres, tal facto deve-se à morosidade a que estes projetos estão sujeitos, resultante da complexidade, rigidez, centralismo e opacidade do quadro legal de elaboração de PMOTs.

Em 2016, destaca-se:

- **Correção Material do Plano de Urbanização de Ponte de Lima (Aviso n.º 12302/2016 – Diário da República, 2.ª série – N.º 193 – 7 de outubro de 2016)** para efeitos de correção da Zona de Proteção (ZP) do imóvel “Casa do Outeiro com a sua capela, terreiros, portão, cruzeiro e aqueduto”, identificado na Planta de Condicionantes – Património Arquitetónico, com o n.º 14;
- **Suspensão parcial do Plano Diretor Municipal de Ponte de Lima e estabelecimento de medidas preventivas (Aviso n.º 11228/2016 – Diário da República, 2.ª série – N.º 176 – 13 de setembro de 2016)** – suspensão parcial do Plano Diretor Municipal de Ponte de Lima e o consequente estabelecimento de medidas preventivas, na área de ampliação da pedreira de granito n.º 4441, denominada Serdedelo. Esta suspensão parcial do PDM e o estabelecimento de medidas preventivas decorre no âmbito do Regime Extraordinário da Regularização de Atividades Económicas (RERAE) instruído pelo Decreto-Lei N.º 165/2014 de 5 de novembro e das conclusões da ata da Conferência Decisória;
- **Alteração Parcial ao Plano Diretor Municipal de Ponte de Lima (Aviso n.º 12083/2016 – Diário da República, 2.ª série – N.º 190 – 3 de outubro de 2016)**. Este procedimento decorre do conteúdo da ata da

Conferência Decisória, nos termos do Artigo 9.º, do Decreto-Lei N.º 165/2014, de 5 de novembro, relativa ao pedido de regularização de ampliação da pedreira de granito n.º 4441, denominada Serdedelo;

- Delimitação da Área de Reabilitação Urbana Adjacente ao Núcleo Central (*Aviso n.º 12916/2016 – Diário da República, 2.ª série – N.º 203 – 21 de outubro de 2016*);
- Área de Reabilitação de Ponte de Lima – Retificação ao Aviso n.º 801/2012, publicado no Diário da República, 2.ª série, n.º 13, de 18 de janeiro de 2012 (*Declaração de retificação n.º 992/2016 – Diário da República, 2.ª série – N.º 193 – 7 de outubro de 2016*);
- Correção material ao Plano de Urbanização de Fontão e Arcos – *Aviso 980/2016, 2.ª série – 28 de janeiro*;
- Início da correção das Cartas da REN.

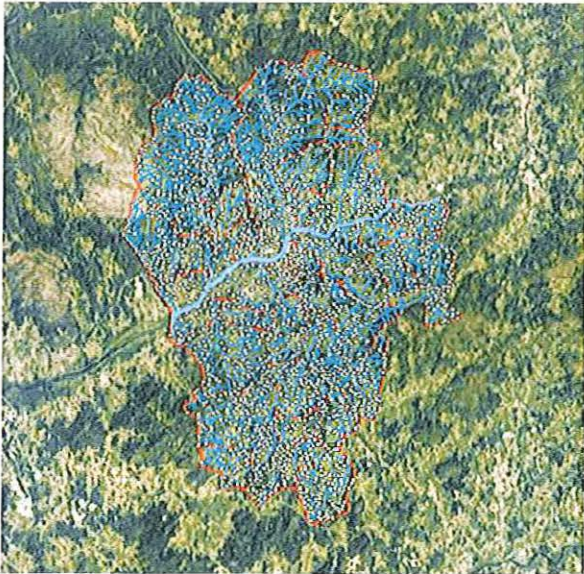

### 13. JUNTAS DE FREGUESIA

As Juntas de Freguesia são um aliado fundamental na execução das várias políticas Municipais, a autarquia tem vindo de forma crescente a reconhecer e valorizar o seu importante papel junto da comunidade. A proximidade das freguesias às suas populações e o conhecimento profundo da realidade local são uma das vantagens das quais se

deverá tirar o máximo partido, não apenas no levantamento das reais necessidades e carências, mas também para se encontrar o melhor caminho para a sua resolução.

Nesse sentido o Município continuou a apoiar, técnica e financeiramente, as freguesias de forma a viabilizar aqueles projetos considerados como mais prioritários e coerentes com a estratégia de desenvolvimento municipal. Tentou-se, desta forma, promover junto dos responsáveis pelas Juntas de Freguesia a implementação de ações inovadoras e dinamizadoras ao nível da educação e da cultura.

As ajudas disponibilizadas pelo Município através do apoio financeiro concedido contemplaram, também, a aquisição de viaturas para o transporte escolar e de idosos, beneficiação e ampliação de cemitérios, construção de casas mortuárias, requalificação de centros cívicos, apoio aos equipamentos desportivos, culturais e sociais e requalificação e beneficiação da rede viária.

Em 2016 foi dada especial importância à requalificação urbana dos centros cívicos das freguesias alargando e descentralizando estas intervenções para além da área urbana da Vila, no sentido de proporcionar espaços públicos de qualidade que promovam melhores condições de utilização à população e sejam um fator de atratividade para o desenvolvimento do comércio e serviço locais.

Porque entendemos ser da maior pertinência no sentido do reconhecimento deste esforço, voltamos a referir no presente contexto, que Ponte de Lima ocupa o 9.º dos municípios de média dimensão do país que apresentam maior volume de subsídios e transferências assumidas, onde está também incluído o apoio financeiro às Juntas de Freguesia.

Para além do apoio financeiro às Juntas de Freguesia, mantém-se o estipulado nos Acordos de Execução e nos Contratos Interadministrativos celebrados para determinadas competências delegadas, das quais se destacam a manutenção da Rede Viária e os Transportes Escolares, cumprindo-se assim as formalidades previstas na Lei n.º 75/2013, de 12 de setembro.

Deu-se continuidade aos trabalhos relativos à toponímia e à celebração de protocolos para a manutenção, limpeza e vigilância de espaços verdes de domínio público.



## AGRADECIMENTO

Trabalhar diariamente nas várias causas e projetos do Município só é possível se efetivamente houver, em todos aqueles que se envolvem e dedicam na concretização desses objetivos, a motivação, capacidade de trabalho e colaboração indispensáveis ao seu sucesso.

Falamos, como não poderia deixar de ser, de todos os funcionários do Município e às pessoas e entidades externas que conosco colaboram movidas pela mesma motivação e visão de um futuro positivo.

É neste momento, que nos cabe agradecer publicamente a todos pela colaboração prestada e esperar que se mantenha a determinação necessária à concretização dos vários projetos que promovem e podem contribuir para a melhoria da qualidade de vida das populações limianas.

À Assembleia Municipal e Juntas de Freguesia do concelho, pela forma como colaboraram para a concretização dos vários projetos e iniciativas da autarquia e pela capacidade de trabalho demonstrada, dirigimos um agradecimento especial.

Às associações e coletividades do concelho pelo facto de terem demonstrado, através da proximidade e ações desenvolvidas junto das populações, que são um elo fundamental à promoção do desenvolvimento social, cultural e desportivo. Pelo espírito de colaboração evidenciado nas relações com o Município, dirigimos a todos o nosso muito obrigado.

A toda a população e em especial àqueles que individualmente sentiram o dever e a vontade de participar nas decisões coletivas contribuindo de alguma forma, através das suas ideias ou projetos, para o progresso de Ponte de Lima.

A todos o obrigado da Câmara Municipal

Ponte de Lima, março de 2017

## ANEXO – QUADRO DE FUNCIONÁRIOS E TRABALHADORES EM 31 DE DEZEMBRO DE 2016

TÉCNICO SUPERIOR	TÉCNICO SUPERIOR/TÉCNICO SUPERIOR	47
FISCAL MUNICIPAL	FISCAL MUNICIPAL/ESPECIALISTA PRINCIPAL	1
COORDENADOR TÉCNICO	ASSISTENTE TÉCNICO/COORDENADOR TÉCNICO	9
ASSISTENTE TÉCNICO	ASSISTENTE TÉCNICO/ASSISTENTE TÉCNICO	80
ENCARREGADO OPERACIONAL	ASSISTENTE OPERACIONAL/ENCARREGADO OPERACIONAL	4
ASSISTENTE OPERACIONAL	ASSISTENTE OPERACIONAL/ASSISTENTE	392
	<b>TOTAL</b>	<b>533</b>

Não foram contabilizados, no resumo apresentado no presente quadro, os seguintes lugares:

- Comissão de Serviço Externo: 1 Técnico Superior Arquitetura (Município de Viana do Castelo) e 2 Técnicos Superiores Economia (Município de Felgueiras);
- Suspensão do exercício de funções ao abrigo / Estatuto dos Eleitos Locais: 1 Técnico Superior (Município de Ponte de Lima) e 1 Técnico Superior (Município de Viana do Castelo);
- Licença sem Remuneração: 4 Assistentes Operacionais e 1 Assistente Técnico;
- Dois Assistentes operacionais exercem as funções de encarregado operacional, em regime de mobilidade (serviço de águas). Estes postos de trabalho não constam no mapa de pessoal.

O Município de Ponte de Lima tem 216 trabalhadores afetos aos estabelecimentos de ensino:

- Contrato de execução e Programa Pré-Escolar: 212 trabalhadores (184 assistentes operacionais + 27 assistentes técnicos + 1 técnico superior) – encargos assumidos pelo Ministério da Educação;
- Autarquia: 4 trabalhadores (4 assistentes operacionais) – encargos assumidos pelo Município, sem financiamento.

## 2 – ANÁLISE DA EXECUÇÃO ORÇAMENTAL

Com a análise orçamental que a seguir se apresenta, procurar-se-á dar conta da execução do Plano Plurianual de Investimentos (PPI) e do Plano de Actividades Municipais (PAM) elaborados para o exercício em apreciação, bem como da execução orçamental das despesas e das receitas, permitindo assim, acompanhar de forma sintética todo o processo de realização das mesmas, no decorrer do ano transacto.

### 2.1 - ORÇAMENTO

Para avaliar a execução do Orçamento, apresentam-se no capítulo **CONTAS**, anexo a este relatório, os mapas de execução do PPI, do PAM e de controlo orçamental da receita e da despesa.

#### 2.1.1 - ORÇAMENTO DA RECEITA

As receitas arrecadadas pelo município, no decorrer do ano de 2016 totalizaram o valor de **27 560 800,93€**, desdobrando-se em correntes e de capital da seguinte forma:

DESIGNAÇÃO	MONTANTE (Euros)	%
Receitas correntes	24 762 884,33	89,80
Receitas de capital	2 797 916,60	10,20
<b>TOTAL</b>	<b>27 560 800,93</b>	<b>100,00</b>

##### 2.1.1.1 - RECEITAS CORRENTES

As **receitas correntes** arrecadadas totalizaram o valor de **24 762 884,33€** em 2016, registando um acréscimo em relação ao ano anterior. Estas receitas continuam a assumir um papel importante na gestão financeira da autarquia, ao permitir uma base de consistência a um conjunto de despesas obrigatórias de natureza corrente e de investimento. Em termos de taxa de execução, as receitas correntes, pelo seu carácter regular e porque resultam essencialmente da aplicação das regras previsionais previstas no POCAL, continuaram a apresentar uma taxa de execução elevada em relação ao previsto, cerca de 108,1%, enquanto que as receitas de capital, normalmente com taxas mais baixas, apresentaram uma execução de 55%, o que reflete a arrecadação de receitas provenientes de venda de bens e investimento.

Conforme se pode observar pelos dados do gráfico seguinte, os elementos principais que fazem parte da composição da receita corrente são as **Transferências Correntes** realçando-se o FEF, FSM, ensino pré-primário, as participações com os transportes escolares, actividades de enriquecimento curricular, ensino 1º ciclo, gestão de pessoal não docente, gestão de parque escolar e os acordos de cooperação com o I.E.F.P, os **Impostos Diretos** (Imposto Municipal sobre Imóveis, Imposto Único de Circulação e o Imposto Municipal sobre as Transmissões Onerosas de Imóveis,) e as **Vendas de Bens e Prestações de Serviços Correntes**, nomeadamente: água, saneamento e renda de concessão da EDP, que representam 96,3% das receitas correntes.



### 2.1.1.2 - RECEITAS DE CAPITAL

As receitas de capitais arrecadadas em 2016 totalizaram o valor de 2 797 916,60€. Analisada a estrutura das receitas de capital e à semelhança de anos anteriores, continua a verificar-se a dependência em relação aos valores cobrados em **Transferências de Capital**, ao situarem-se em 69,4%, de que fazem parte o FEF e a comparticipação de projetos financiados por programas comunitários. Verificamos também um acréscimo em **Outras Receitas de Capital**, valor este respeitante ao contrato de afetação das captações com as Águas do Norte, S.A..

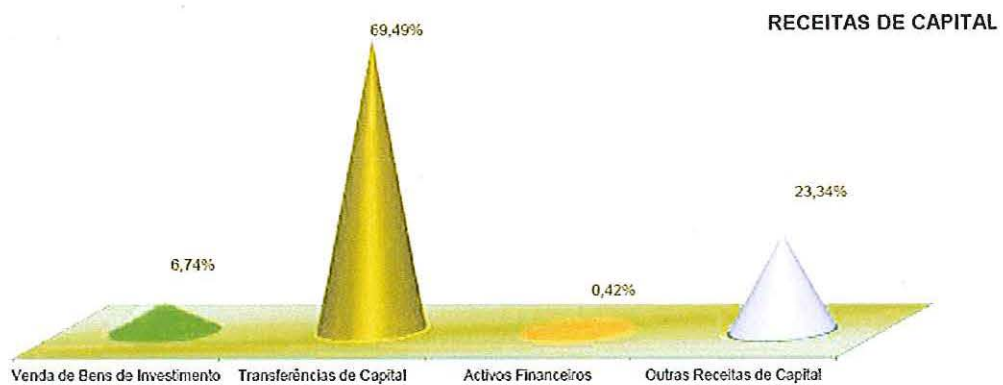

## 2.1.2 - ORÇAMENTO DA DESPESA

Durante o exercício de 2016, o montante global das despesas atingiu o valor de 31 798 833,78€, registando um acréscimo em relação ao ano anterior.

### 2.1.2.1 – DESPESAS CORRENTES

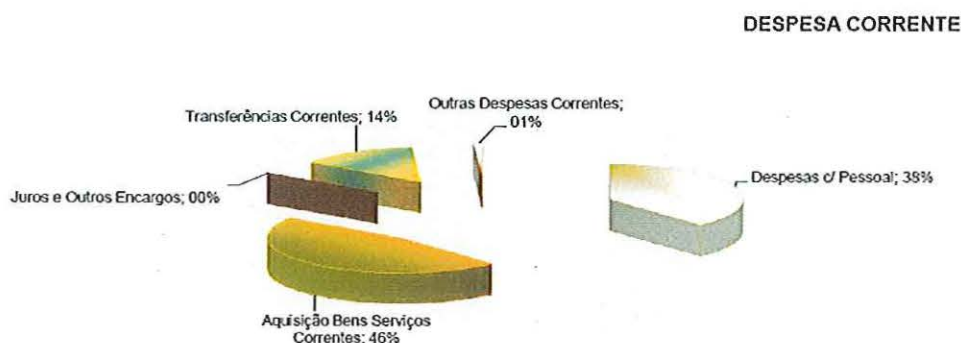

Como se pode verificar pelo gráfico anterior, referente à **despesa corrente**, as rubricas de Aquisição de Bens e Serviços Correntes 46,3% e de Despesas com o Pessoal 38,1%, assumem os valores mais significativos no cômputo do total da despesa corrente.

### 2.1.2.2 – DESPESAS DE CAPITAL

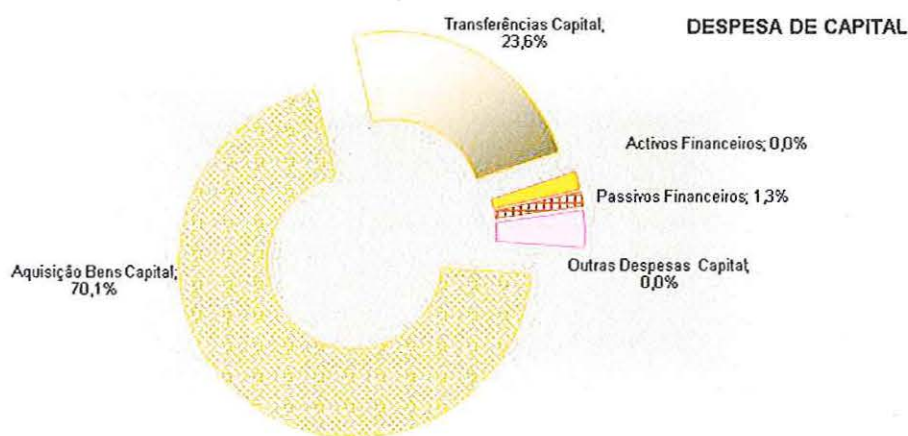

No que concerne às **despesas de capital**, da leitura do gráfico anterior verifica-se que o maior peso recaiu sobre a rubrica de "Aquisição de Bens de Capital" ao representar 70,1% destas, de que fazem parte a aquisição de terrenos, construção de habitações, edifícios nomeadamente escolas, construções diversas, aquisição de material de transporte, de equipamento básico, administrativo e de informática e sobre a rubrica de "Transferências de Capital" com 23,6%, de onde se destacam as transferências para as Juntas de Freguesia.

2.1.3 - ANÁLISE GLOBAL

2.1.3.1 - ESTRUTURA ORÇAMENTAL

As receitas e as despesas, correntes e de capital, apresentam a seguinte estrutura:

Composição	Valor (Euros)	%
Receitas Correntes	24 762 884,33	89,80
Receitas de Capital	2 797 916,60	10,20
<b>TOTAL DA RECEITA</b>	<b>27 560 800,93</b>	<b>100,00</b>
Despesas Correntes	20 794 193,24	65,40
Despesas de Capital	11 004 640,54	34,60
<b>TOTAL DA DESPESA</b>	<b>31 798 833,78</b>	<b>100,00</b>

Como aspecto principal da leitura do quadro anterior, refere-se que *as receitas correntes superaram as despesas correntes em 3 968 691,09€, permitindo desta forma suportar uma parcela significativa dos investimentos levados a cabo pelo município, no ano de 2016.*

2.1.3.2 - REPARTIÇÃO ORGÂNICA

Importa, ainda, referir que a utilização dos meios da autarquia é utilizada pelas várias divisões municipais, conforme os objetivos traçados pelo executivo, com vista a um melhor aproveitamento dos recursos.

Em termos percentuais a intervenção de cada divisão municipal pode observar-se no seguinte gráfico:



A Divisão de Serviços Urbanos (D.S.U) absorveu 40,4% da despesa total, onde estão inseridas a maior parte das obras públicas. Nesta divisão estão integrados os serviços de Águas e Saneamento, Rede Viária, Parques e Jardins, Ambiente, Iluminação Pública, Limpeza Urbana etc.

Com um peso ligeiramente inferior, mas também importante, a Divisão de Educação e Cultura (D.E.C), utilizou a uma grande percentagem do orçamento autárquico, ao representar o valor de 34,6%, justificado pela promoção das ações do concelho no âmbito da cultura, educação, desporto, ação social e tempos livres. Neste setor estão inseridos os serviços de Biblioteca e Arquivo, Cultura e Educação, Turismo e Desporto.

## 2.1.3.3 - EVOLUÇÃO DA EXECUÇÃO DAS RECEITAS E DESPESAS

Unidade: Euro

DESCRIÇÃO	ANOS		
	2014	2015	2016
<b>RECEITAS CORRENTES</b>			
Impostos diretos	4 900 780,00	4 820 098,52	5 238 931,96
Impostos indiretos	27 587,91	31 226,47	37 117,11
Taxas, multas outras penalidades	710 060,87	621 570,02	609 262,32
Rendimentos propriedade	263 442,66	128 299,27	190 745,89
Transferências correntes	13 711 801,43	13 954 070,83	13 576 979,27
Venda bens serviços correntes	4 244 331,61	4 047 530,58	5 036 715,90
Outras receitas correntes	230 806,93	463 291,85	73 131,88
<b>TOTAL REC. CORRENTES</b>	<b>24 088 811,41</b>	<b>24 066 087,54</b>	<b>24 762 884,33</b>
<b>RECEITAS DE CAPITAL</b>			
Venda bens investimento	245 944,94	237 781,37	188 704,02
Transferências de capital	2 816 401,40	2 975 468,42	1 944 315,55
Ativos financeiros	6 953,55	14 105,50	11 859,46
Passivos financeiros	0,00	0,00	0,00
Outras receitas correntes	43 966,83	2 040 693,56	653 037,57
<b>TOTAL RECEITAS CAPITAL</b>	<b>3 113 266,72</b>	<b>5 268 048,85</b>	<b>2 797 916,60</b>
<b>OUTRAS RECEITAS</b>			
Reposições não abatidas nos pagamentos			
<b>TOTAL GERAL</b>	<b>27 202 078,13</b>	<b>29 334 136,39</b>	<b>27 560 800,93</b>

A leitura dos dados constantes da tabela anterior, permite aferir a evolução da execução das receitas e das despesas, no período compreendido entre os anos de 2014 a 2016.

No que diz respeito à receita corrente, esta tem vindo a manter-se constante, sofreu um pequeno acréscimo em relação ao ano anterior, justificado pelo aumento do valor arrecadado na rubrica dos Impostos Diretos e Indiretos, Rendimentos de Propriedade e Venda de Bens e Serviços Correntes.

Ao nível da receita de capital verifica-se um decréscimo em relação ao ano anterior de 46,9%, derivado à diminuição do valor arrecadado na Venda de Bens de Investimento, nas Transferências de Capital, dos Ativos Financeiros e das Outras Receitas de Capital.

Unidade: Euro

DESCRIÇÃO	ANOS		
	2014	2015	2016
<b>DESPESAS CORRENTES</b>			
Despesas com o pessoal	7 775 535,40	7 608 574,90	7 925 543,59
Aquisição de bens e serviços	7 269 518,08	8 963 117,82	9 633 051,40
Juros e outros encargos	6 477,93	4 788,02	2 873,51
Transferências correntes	2 998 858,73	3 155 124,43	3 000 996,77
Outras despesas correntes	496 239,96	429 524,18	231 727,97
<b>TOTAL DESPESAS CORRENTES</b>	<b>18 546 630,10</b>	<b>20 161 129,35</b>	<b>20 794 193,24</b>
<b>DESPESAS DE CAPITAL</b>			
Aquisição bens capital	3 781 895,14	4 605 925,93	7 718 924,79
Transferências de capital	1 331 578,64	1 598 820,24	2 598 092,41
Ativos financeiros	11 900,00	183 364,00	177 934,00
Passivos financeiros	136 156,77	137 179,01	137 966,80
Outras despesas de capital	40 519,77	189 968,18	371 722,54
<b>TOTAL DESPESAS DE CAPITAL</b>	<b>5 302 050,32</b>	<b>6 715 257,36</b>	<b>11 004 640,54</b>
<b>TOTAL GERAL</b>	<b>23 848 680,42</b>	<b>26 876 386,71</b>	<b>31 798 833,78</b>

## 2.1.3.4 – INDICADORES DE ANÁLISE ORÇAMENTAL

## Receita própria / Receita total

	2014	2015	2016
<b>RECEITAS PRÓPRIAS</b> (CAP: 01; 02; 03; 04; 05; 07; 08; 09, 11 E 13)	10 673 875,30 €	12 404 597,14 €	12 039 506,11 €
<b>RECEITA TOTAL</b>	27 202 078,13 €	29 334 136,39 €	27 560 800,93 €
<b>RECEITAS PRÓPRIAS X 100</b> <b>RECEITA TOTAL</b>	<b>39,2%</b>	<b>42,2%</b>	<b>43,7%</b>

Este indicador mede o peso das receitas controladas diretamente pela Autarquia na receita total.

## Transferências correntes e de capital / Receita total

	2014	2015	2016
<b>TRANSFERÊNCIAS</b>	16 528 202,83 €	16 929 539,25 €	15 521 294,82 €
<b>RECEITA TOTAL</b>	27 202 078,13 €	29 334 136,39 €	27 560 800,93 €
<b>TRANSF. CORRENTES E CAPITAL X 100</b> <b>RECEITA TOTAL</b>	<b>60,8%</b>	<b>57,7%</b>	<b>56,3%</b>

Da análise destes dois indicadores verifica-se que a receita da Autarquia tem duas origens distintas, uma provém de recursos próprios e a outra de transferências.

#### Fundos Municipais correntes e de capital / Receita total

	2014	2015	2016
<b>FUNDOS MUNICIPAIS CORRENTES E DE CAPITAL</b>	11 092 634,00€	11 593 209,00€	11 734 402,00€
<b>RECEITA TOTAL</b>	27 202 078,13 €	29 334 136,39 €	27 560 800,93 €
<b>FUNDOS MUNICIPAIS X 100 RECEITA TOTAL</b>	<b>40,8%</b>	<b>39,5%</b>	<b>42,6%</b>

Através deste indicador ficamos a saber o peso das transferências de fundos municipais correntes e de capital na receita total.

#### Pessoal / Despesa Total

	2014	2015	2016
<b>PESSOAL</b>	7 775 535,40€	7 608 574,90€	7 925 543,59€
<b>DESPESA TOTAL</b>	23 848 680,42€	26 876 386,71€	31 798 833,78€
<b>PESSOAL X 100 DESPESA TOTAL</b>	<b>32,6%</b>	<b>28,3%</b>	<b>24,9%</b>

O rácio acima apresentado mede o peso da despesa com o pessoal na despesa total. Os gastos com pessoal registaram uma taxa de 24,9% relativamente à sua representação no total das despesas efetuadas pela autarquia.

#### Aquisição de Bens de Capital / Despesa Total

	2014	2015	2016
<b>AQUISIÇÃO DE BENS DE CAPITAL</b>	3 781 895,14€	4 605 925,93€	7 718 924,79€
<b>DESPESA TOTAL</b>	23 848 680,42€	26 876 386,71€	31 798 833,78€
<b>AQUISIÇÃO BENS CAPITAL X 100 DESPESA TOTAL</b>	<b>15,9%</b>	<b>17,1%</b>	<b>24,3%</b>

O rácio anterior mede o peso da despesa em "Aquisição de Bens de Capital" na despesa total. Note-se que este rácio deverá ter uma leitura cuidada, na medida em que no capítulo "Aquisição de Bens de Capital" está apenas o investimento direto efetuado pela autarquia, no entanto, cada vez mais o Município tem delegado competências nas Juntas de Freguesia e outras entidades pelo que o rácio seguinte apresenta já o investimento direto e indireto.

#### Aquisição de Bens de Capital + Transferências de Capital / Despesa Total

	2014	2015	2016
<b>AQ. BENS CAPITAL. + TRANSF.CAPITAL.</b>	5 113 473,78 €	6 204 746,17 €	10 317 017,20 €
<b>DESPESA TOTAL</b>	23 848 680,42€	26 876 386,71€	31 798 833,78€
<b>AQ.BENS CAPITAL + TRANSF.CAPITAL X 100 DESPESA TOTAL</b>	<b>21,4%</b>	<b>23,0%</b>	<b>32,4%</b>

Despesas de Funcionamento (pessoal, aquisição bens e serviços correntes, outras despesas correntes) / Despesa Total

	2014	2015	2016
<b>DESPESAS DE FUNCIONAMENTO</b>	15 541 293,44 €	17 001 216,90 €	17 790 322,96 €
<b>DESPESA TOTAL</b>	23 848 680,42€	26 876 386,71€	31 798 833,78€
<b><u>DESPESA DE FUNCIONAMENTO</u> X 100 DESPESA TOTAL</b>	<b>65,2%</b>	<b>63,2%</b>	<b>55,9%</b>

Este indicador permite verificar o peso das Despesas de Funcionamento na Despesa Total indispensáveis à realização da actividade da Autarquia.

#### 2.1.3.5 - EQUILÍBRIO ORÇAMENTAL

Tendo em atenção a natureza dos fluxos monetários registados no decorrer do ano de 2016, o Município de Ponte de Lima termina esse ano com um saldo final de **11 869 384,65€**.

O valor executado no lado da despesa foi superior ao executado ao nível da receita em **4 238 042,85€**, tendo sido compensado nesse valor pelo saldo que transitou de 2015 para 2016, que se tinha cifrado em **16 107 417,50€**.

### 3 - ANÁLISE DA SITUAÇÃO ECONÓMICA E FINANCEIRA

A presente análise económica e financeira sintetiza os resultados obtidos pelo Município de Ponte de Lima, bem como a sua situação patrimonial e financeira em 31 de dezembro de 2016.

#### 3.1 - DEMONSTRAÇÃO DE RESULTADOS

A autarquia encerrou as contas referentes ao exercício económico de 2016 com um Resultado Líquido do Exercício negativo de 1.220.269,42€.

O Resultado Líquido é formado pelas seguintes componentes:

DESIGNAÇÃO	VALOR (EUROS)
RESULTADOS OPERACIONAIS (A)	- 4 388 015,96
RESULTADOS FINANCEIROS (B)	1 158 574,43
RESULTADOS CORRENTES ( C ) = ( A ) + ( B )	- 3 229 441,53
RESULTADOS EXTRAORDINÁRIOS (D)	2 009 172,11
RESULTADO LÍQUIDO DO EXERCÍCIO ( C ) + ( D )	-1 220 269,42

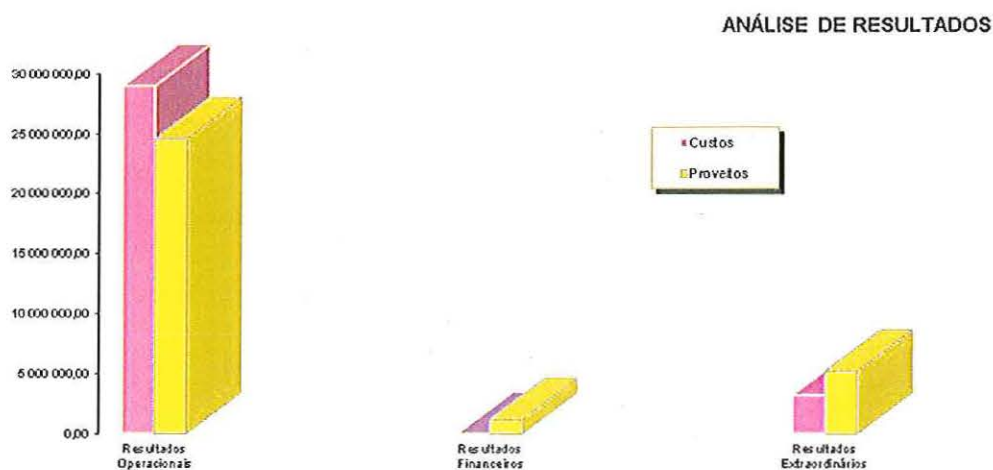

## 3.1.1 - RESULTADOS OPERACIONAIS

Os Resultados Operacionais obtidos em 2016 totalizaram um valor de (4 388 015,96€). A rubrica de Transferências e Subsídios Obtidos desempenha um papel muito significativo no total dos Proveitos Operacionais, ao representar 61,11% do seu valor, de onde se realça o Fundo de Equilíbrio Financeiro (FEF), o Fundo Social Municipal (FSM), as participações com os transportes escolares, atividades de enriquecimento curricular e com o ensino pré-primário. É igualmente significativo o contributo dos Impostos e Taxas, com um peso de 23,51%, de que fazem parte o Imposto Municipal de Imóveis, o Imposto sobre Veículos e o Imposto Municipal sobre as transmissões Onerosas de Imóveis.

Com pesos idênticos no cômputo dos Custos Operacionais, os Fornecimentos e Serviços Externos 29,63%, as Amortizações do exercício com 25,67% e os custos com o Pessoal 30,78%, representam 86,08% do total dos Custos Operacionais.

## Composição dos Resultados Operacionais:

DESIGNAÇÃO	VALOR (EUROS)	%
<b>PROVEITOS OPERACIONAIS</b>		
VENDAS E PRESTAÇÕES DE SERVIÇOS	2.989.265,38	12,15
IMPOSTOS E TAXAS	5.783.490,99	23,51
PROVEITOS SUPLEMENTARES	613.843,77	2,50
TRANSFERÊNCIAS E SUBSÍDIOS OBTIDOS	15.031.815,22	61,11
OUTROS PROVEITOS E GANHOS OPERACIONAIS	177.937,89	0,72
<b>TOTAL DOS PROVEITOS OPERACIONAIS</b>	<b>24.596.353,25</b>	<b>100,00</b>
<b>CUSTOS OPERACIONAIS</b>		
CUSTO DAS MERCADORIAS VENDIDAS E DAS MATÉRIAS CONSUMIDAS	969.465,57	3,34
FORNECIMENTOS E SERVIÇOS EXTERNOS	8.588.561,34	29,63
CUSTOS COM O PESSOAL	8.919.944,77	30,78
TRANSFERÊNCIAS E SUB. CORRENTES CONCEDIDOS	2.980.573,98	10,28
AMORTIZAÇÕES	7.440.846,40	25,67
PROVISÕES DO EXERCÍCIO	32.264,64	0,11
OUTROS CUSTOS OPERACIONAIS	52.712,51	0,18
<b>TOTAL DOS CUSTOS OPERACIONAIS</b>	<b>28.984.369,21</b>	<b>100,00</b>

## 3.1.2 - RESULTADOS FINANCEIROS

Os Resultados Financeiros no valor de 1 158 574,43€ registaram um acréscimo em relação ao ano anterior.

Os Proveitos Financeiros, que incluem entre outros, os juros obtidos de depósitos à ordem e a prazo, a renda de concessão à EDP e os rendimentos de imóveis habitacionais – Faldejães e Freixo e outros edifícios – Centro Coordenador de Transportes e Mercado Municipal e ocupação de diversos espaços comerciais. Os custos financeiros registaram o valor respeitante a juros suportados com diversos empréstimos bancários.

Composição dos Resultados Financeiros:

DESIGNAÇÃO	VALOR (EUROS)	%
<b>CUSTOS FINANCEIROS</b>		
JUROS SUPORTADOS	2 145,18	31,40
OUTROS CUSTOS E PERDAS FINANCEIRAS	4 687,50	68,60
<b>TOTAL DOS CUSTOS FINANCEIROS</b>	<b>6 832,68</b>	<b>100,00</b>
<b>PROVEITOS FINANCEIROS</b>		
JUROS OBTIDOS	43 962,69	3,77
RENDIMENTO DE IMÓVEIS	1 005 489,82	86,28
RENDIMENTOS DE PARTICIPAÇÃO DE CAPITAL	115 290,40	9,89
DESCONTOS DE PRONTO PAGAMENTO OBTIDOS	664,20	0,06
<b>TOTAL DOS PROVEITOS FINANCEIROS</b>	<b>1 165 407,11</b>	<b>100,00</b>

## 3.1.3 - RESULTADOS EXTRAORDINÁRIOS

Ao nível dos Resultados Extraordinários, no ano de 2016 apresentaram um resultado positivo de 2 009 172,11€. As Transferências de Capital Concedidas para as Juntas de Freguesia, para a CIM Alto Minho e para Instituições Particulares, assumem a principal componente no cômputo dos custos extraordinários.

Do lado dos Proveitos Extraordinários, evidencia-se o valor da rubrica de "Outros Proveitos e Ganhos Extraordinários" 2 485 559,76€ – parte deste valor diz respeito a transferências de capital da conta 27.4.5 "Subsídios para investimento", à medida que foram contabilizadas as amortizações do imobilizado a que respeitam, na proporção do cofinanciamento para o ano de 2016.

## Composição dos Resultados Extraordinários:

DESIGNAÇÃO	VALOR (EUROS)	%
<b>CUSTOS EXTRAORDINÁRIOS</b>		
TRANSFERÊNCIAS DE CAPITAL CONCEDIDAS	2 711 399,82	84,76
PERDAS EM EXISTÊNCIAS	85,72	0,01
PERDAS EM IMOBILIZAÇÕES	137 330,81	4,29
MULTAS E PENALIDADES	339,81	0,01
CORREÇÕES RELATIVAS A EXERCÍCIOS ANTERIORES	286 921,48	8,97
OUTROS CUSTOS E PERDAS	62 813,31	1,96
<b>TOTAL DOS CUSTOS EXTRAORDINÁRIOS</b>	<b>3 198 890,95</b>	<b>100,00</b>
<b>PROVEITOS EXTRAORDINÁRIOS</b>		
RESTITUIÇÃO DE IMPOSTOS	-230,69	-0,01
RECUPERAÇÃO DE DIVIDAS	4 250,51	0,08
GANHOS EM EXISTÊNCIAS	0	0,00
GANHOS EM IMOBILIZAÇÕES	168 704,02	3,24
BENEFÍCIOS PENALIDADES CONTRATUAIS	140 140,95	2,69
REDUÇÃO AMORTIZAÇÃO PROVISÕES	289 548,16	5,56
CORREÇÕES RELAT. EXERCÍCIOS ANTERIORES	2 120 090,35	40,71
OUTROS PROVEITOS E GANHOS EXTRAORDINÁRIOS	2 485 559,76	47,73
<b>TOTAL DOS PROVEITOS EXTRAORDINÁRIOS</b>	<b>5 208 063,06</b>	<b>100,00</b>

#### 4 - ANÁLISE DA SITUAÇÃO FINANCEIRA E PATRIMONIAL

Da comparação efectuada entre o Balanço a 31 de dezembro de 2015 e o Balanço a 31 de dezembro de 2016, ressaltam alterações na situação financeira e patrimonial do Município de Ponte de Lima, a destacar os seguintes aspetos:

Unidade: Euro

DESIGNAÇÃO	31/12/2015	31/12/2016
IMOBILIZADO BRUTO	257 311 515,00	264 943 454,69
AMORTIZAÇÕES ACUMULADAS	87 578 200,40	95 056 785,86
PROVISÕES	12 469,95	12 469,95
IMOBILIZADO LÍQUIDO	169 720 844,65	169 874 198,88

#### Evolução das dívidas a terceiros

Os valores que evidenciam a evolução do endividamento municipal são os que constam do quadro seguinte:

Unidade: Euro

DESIGNAÇÃO	VALOR EM 31/12/2015	VALOR EM 31/12/2016
<b>DÍVIDA DE LONGO PRAZO</b>		
EMPRÉSTIMOS BANCÁRIOS	1 081 532,57	942 991,24
CREDORES DIVERSOS – FAM	871 821,89	697 457,89
<b>TOTAL MLP</b>	<b>1 953 354,46</b>	<b>1 640 449,13</b>
<b>DÍVIDAS A CURTO PRAZO</b>		
EMPRÉSTIMOS BANCÁRIOS	137 803,14	138 377,63
ADIANTAMENTO POR CONTA VENDAS	62 295,50	53 520,50
FORNECEDORES C/C	3 055,23	1 617,90
FORNECEDORES – FATURAS EM RECEPÇÃO E CONFERÊNCIA	788 027,03	897 478,10
FORNECEDORES IMOBILIZADO C/C	14,17	57 722,04
ESTADO E O. E. PÚBLICOS	90 913,49	85 828,25
OUTROS CREDORES	961 809,99	930 273,96
CREDORES DAS ADMINISTRAÇÕES PÚBLICAS – FAM	174 364,00	174 364,00
<b>TOTAL CP</b>	<b>2 218 282,51</b>	<b>2 339 182,38</b>

**Evolução das dívidas de terceiros**

A tabela seguinte apresenta a evolução da dívida de terceiros:

Unidade: Euro

DESIGNAÇÃO	VALOR EM 31/12/2015	VALOR EM 31/12/2016
<b>DÍVIDA DE CURTO PRAZO</b>		
EMPRÉSTIMOS CONCEDIDOS	48 201,89	39 912,43
CLIENTES C/C	0,00	0,00
CONTRIBUINTES C/C	25,26	4 722,64
UTENTES C/C	747 501,50	425 534,84
CLIENTES, CONT. E UTENTES DE COBRANÇA DUVIDOSA	21 149,98	16 899,47
ESTADO E OUTROS ENTES PÚBLICOS	100 937,20	101 153,37
OUTROS DEVEDORES	3 301 695,30	4 510 323,64
<b>TOTAL</b>	<b>4 219 511,13</b>	<b>5 098 546,39</b>

Relativamente ao valor da dívida de terceiros tem maior destaque o valor de **425 534,84€**, relativamente à venda de água, tarifa de utilização da rede, tarifa de utilização de rede de águas residuais e a rendas e o valor de **4 510 323,64€** da rubrica de Outros Devedores, que diz respeito à dívida de diversas entidades para com o Município decorrentes de acordos/protocolos de cooperação técnica e financeira assinados.

**5- PROPOSTA DE APLICAÇÃO DE RESULTADOS**

Nos termos do ponto 2.7.3, do Decreto – Lei n.º 54 –A/99, de 22 de Fevereiro e respectivas alterações, a Câmara Municipal de Ponte de Lima, propõe que o Resultado Líquido do Exercício, no montante negativo de **1.220.269,42€** (um milhão, duzentos e vinte mil, duzentos e sessenta e nove euros e quarenta e dois cêntimos), seja aplicado da seguinte forma:

Transferências para Resultados Transitados

(1.220.269,42€)

Ponte de Lima, 27 de março de 2017

II - CONTAS

~~90A~~ ~~Vias~~

~~710~~ ~~99~~

BALANÇO

*[Handwritten signatures and scribbles in purple ink]*

## BALANÇO

ENTIDADE MPL

MUNICIPIO DE PONTE DE LIMA

2016/01/01 a 2016/12/31

ANO 2016

PAG. 1

CÓDIGO DAS CONTAS	ATIVO	EXERCÍCIOS			
		N			N - 1
		AB	A/P	AL	AL
	Inobilizado:				
	Bens de domínio público				
451	Terrenos e recursos naturais	647.448,80		647.448,80	645.448,80
452	Edifícios				
453	Outras construções e infra-estruturas	100.477.521,16	63.183.022,91	37.294.498,25	41.875.250,58
455	Bens do patrimônio histórico, artístico e cultural	2.485.765,76	281.026,98	2.204.738,78	2.220.351,39
459	Outros bens de domínio público				
445	Inobilizações em curso	5.733.444,81		5.733.444,81	1.989.584,78
446	Adiantamentos por conta de bens de domínio público				
		109.344.180,53	63.464.049,89	45.880.130,64	46.730.635,55
	Inobilizações incorpóreas				
431	Despesas de instalação				
432	Despesas de investigação e de desenvolvimento	648.041,39	640.374,73	7.666,66	53.452,35
433	Propriedade industrial e outros direitos	49.554,99	42.907,27	6.647,72	20.352,61
443	Inobilizações em curso	161.483,52		161.483,52	124.595,82
449	Adiantamentos por conta de imobilizações incorpóreas				
		859.079,90	683.282,00	175.797,90	198.400,78
	Inobilizações corpóreas				
421	Terrenos e recursos naturais	26.699.844,67		26.699.844,67	26.714.687,81
422	Edifícios e outras construções	80.807.384,99	18.556.327,76	62.251.057,23	61.759.111,02
423	Equipamento básico	11.892.300,28	9.522.715,93	2.369.584,35	2.219.083,35
424	Equipamento de transporte	2.856.627,21	2.329.126,09	527.501,12	313.527,14
425	Ferramentas e utensílios	60.837,13	52.021,64	8.815,49	8.954,91
426	Equipamento administrativo	478.931,37	447.707,68	31.223,69	36.007,08
427	Taras e vasilhame	670,93	668,79	2,14	6,43
429	Outras imobilizações corpóreas	490.168,19	886,08	489.282,11	393.373,27
442	Inobilizações em curso	29.493.047,56		29.493.047,56	29.399.145,33
448	Adiantamento por conta de imobilizações corpóreas	84.556,59		84.556,59	84.556,59
		152.864.368,92	30.909.453,97	121.954.914,95	120.928.452,93
	Investimentos financeiros				
411	Partes de capital	655.275,45	12.469,95	642.805,50	642.805,50
412	Obrigações e títulos de participação	1.220.549,89		1.220.549,89	1.220.549,89
414	Investimentos em inóveis				
415	Outras aplicações financeiras				
441	Inobilizações em curso				
447	Adiantamentos por conta de investimentos financeiros				
		1.875.825,34	12.469,95	1.863.355,39	1.863.355,39
	Circulante:				
	Existências:				
36	Matérias Primas, subsidiárias e de consumo	52.783,03		52.783,03	55.387,77
35	Produtos e trabalhos em curso				
34	Subprodutos, desperdícios, resíduos e refugos				
33	Produtos acabados e intermediários				
32	Mercadorias				

## BALANÇO

ENTIDADE	MPL	MUNICIPIO DE PONTE DE LIMA	2016/01/01 a 2016/12/31		ANO 2016	
			EXERCÍCIOS		PAG. 2	
					N	N - 1
CÓDIGO DAS CONTAS		ACTIVO	AB	A/P	AL	AL
37		Adiantamentos por conta de compras	52.783,03		52.783,03	55.387,77
		Dívidas de terceiros - Medio e longo prazos: (a)				
282		Empréstimos concedidos de m/l prazo				
		Dívidas de terceiros - Curto prazo:				
28		Empréstimos concedidos	39.912,43		39.912,43	48.201,89
211		Clientes c/c				
212		Contribuintes c/c	4.722,64		4.722,64	25,26
213		Utentes c/c	425.534,84		425.534,84	747.501,50
218		Clientes, contribuintes e utentes de cobrança duvidosa	16.899,47	16.899,47		
251		Devedores pela execução do orçamento				
229		Adiantamentos a fornecedores				
2619		Adiantamentos a fornecedores de imobilizado				
24		Estado e outros entes públicos	101.153,37		101.153,37	100.937,20
264		Administração autárquica				
262+263+267+268		Outros devedores	4.510.323,64		4.510.323,64	3.301.695,30
			5.098.546,39	16.899,47	5.081.646,92	4.198.361,15
		Títulos negociáveis:				
151		Ações				
152		Obrigações e títulos de participação				
153		Títulos de dívida pública				
159		Outros títulos				
18		Outras aplicações de tesouraria				
		Depositos em instituições financeiras e Caixa:				
12		Depositos em instituições financeiras	12.833.234,60		12.833.234,60	17.130.236,68
11		Caixa	4.632,82		4.632,82	1.409,74
			12.837.867,42		12.837.867,42	17.131.646,42
		Acréscimos e diferimentos:				
271		Acréscimos de proveitos	4.006.019,03		4.006.019,03	3.713.839,44
272		Custos diferidos	52.370,50		52.370,50	
			4.058.389,53		4.058.389,53	3.713.839,44
		Total de amortizações .....		95.056.785,86		
		Total de provisões.....		29.369,42		
		Total do activo .....	286.991.041,06	95.086.155,28	191.904.885,78	194.820.079,43

## BALANÇO

ANO 2016

ENTIDADE MPL

MUNICIPIO DE PONTE DE LIMA

2016/01/01 a 2016/12/31

PAG. 3

CÓDIGO DAS CONTAS	FUNDOS PRÓPRIOS E PASSIVO	EXERCÍCIOS	
		N	N - 1
	Fundos próprios:		
51	Patrimônio	103.264.145,70	103.264.145,70
55	Ajustamento de partes de capital em empresas		
56	Reservas de reavaliação		
	Reservas:		
571	Reservas legais	1.679.381,16	1.679.381,16
572	Reservas estatutárias		
573	Reservas contratuais		
574	Reservas livres	31.908.242,45	31.908.242,45
575	Subsídios	1.438.056,36	1.438.056,36
576	Doações	4.152.294,25	4.146.094,25
577	Reservas decorrentes de transferências de activos		
59	Resultados transitados	-9.976.156,75	-8.584.685,16
88	Resultado líquido em exercício	-1.220.269,42	-1.391.471,59
		131.245.693,75	132.459.763,17
	Passivo:		
292	Provisões para riscos e encargos	271.277,67	528.561,19
		271.277,67	528.561,19
	Dívidas a terceiros - Médio e longo prazos (a)		
2312	Empréstimos obtidos de m/l prazo	942.991,24	1.081.532,57
		942.991,24	1.081.532,57
268	Credores Diversos		
26810261	Credores das Administrações Públicas - FAM	697.457,89	871.821,89
		697.457,89	871.821,89
26887	Credores diversos - contratos futuros		
	Dívidas a terceiros - Curto Prazo		
2311	Empréstimos de curto prazo	138.377,63	137.803,10
269	Adiantamentos por conta de vendas	53.520,50	62.295,50
221	Fornecedores c/c	1.617,90	3.055,23
228	Fornecedores - Facturas em recepção e conferência	897.478,10	788.027,03
252	Credores pela execução do orçamento		
219	Adiantamentos de clientes, contribuintes e utentes		

BALANÇO

ANO 2016

ENTIDADE MPL

MUNICIPIO DE PONTE DE LIMA

2016/01/01 a 2016/12/31

PAG. 4

CÓDIGO DAS CONTAS	FUNDOS PRÓPRIOS E PASSIVO	EXERCÍCIOS	
		N	N - 1
2611	Fornecedores de imobilizado c/c	57.722,04	14,17
24	Estado e outros entes públicos	85.828,25	90.913,49
264	Administração autárquica		
262+263+267+268	Outros credores	930.273,96	961.809,99
26810262	Credores das Administrações Públicas - FAM	174.364,00	174.364,00
222+2612+262	Garantias e Cauções		
		2.339.182,38	2.218.282,51
	Acréscimos e diferimentos:		
273	Acréscimos de custos	1.864.164,00	1.647.860,71
274	Proveitos diferidos	54.544.118,85	56.012.257,39
		56.408.282,85	57.660.118,10
	Total do passivo .....	60.659.192,03	62.360.316,26
	Total dos fundos próprios e do passivo .....	191.904.885,78	194.820.079,43

ORGÃO EXECUTIVO

ORGÃO DELIBERATIVO

Em \_\_\_ de \_\_\_ de \_\_\_

Em 22 de Abril de 2017

*[Handwritten signature]*  
*[Handwritten signature]*  
 Comarca de Ponte de Lima  
*[Handwritten signature]*  
*[Handwritten signature]*  
 Paulo Jorge de Cunha Barreto de Sousa

*[Handwritten signature]*  
 Titular do Conselho Municipal  
 José António Alves Amaral

*[Handwritten signature]*  
 Filipe António Rego Viegas

**DEMONSTRAÇÃO DE RESULTADOS**

Handwritten signatures and initials in purple ink, including a large signature that appears to be "Nis" and several smaller initials and scribbles.

## DEMONSTRAÇÃO DE RESULTADOS

ANO 2016

ENTIDADE	MPL	-	MUNICIPIO DE PONTE DE LIMA	2016/01/01 a 2016/12/31	PÁG. 1
Código de Contas				Exercício	
				N	N - 1
61	Custos e perdas				
	Custos das mercadorias vendidas e das matérias consumidas:				
	Mercadorias				
	Matérias	969.465,57	969.465,57	847.538,90	847.538,90
62	Fornecimentos e serviços externos:		8.588.561,34		7.082.930,27
	Custos com o pessoal:				
641+642	Remunerações	6.950.726,39		6.366.314,86	
643 a 648	Encargos sociais	1.969.218,38	8.919.944,77	1.813.537,60	8.179.852,46
63	Transferências e subs. correntes concedidos e prestações sociais		2.980.573,98		3.211.309,00
66	Amortizações do exercício		7.440.846,40		7.407.040,72
67	Provisões do exercício		32.264,64		528.561,19
65	Outros custos operacionais		52.712,51		64.840,76
	( A )		28.984.369,21		27.322.073,30
68	Custos e perdas financeiros		6.832,68		6.668,05
	( C )		28.991.201,89		27.328.741,35
69	Custos e perdas extraordinários		3.198.890,95		3.989.071,67
	( E )		32.190.092,84		31.317.813,02
88	Resultado líquido do exercício.....		-1.220.269,42		-1.391.471,59
	( X )		30.969.823,42		29.926.341,43
	Proveitos e ganhos				
	Vendas e prestações de serviços:				
7111	Venda de mercadorias				
7112+7113	Venda de produtos	1.037.595,83		966.317,51	
	( B )				
712	Prestações de serviços	1.951.669,55	2.989.265,38	2.027.234,45	2.993.551,96
	( )		2.989.265,38		2.993.551,96
72	Impostos e taxas		5.783.490,99		5.374.233,82
(a)	Variação da produção				
75	Trabalhos para a própria entidade				
73	Proveitos suplementares		613.843,77		376.783,28
74	Transferências e subsídios obtidos		15.031.815,22		14.615.096,75
76	Outros proveitos e ganhos operacionais		177.937,89		73.860,24
	( B )		24.596.353,25		23.433.526,05
78	Proveitos e ganhos financeiros		1.165.407,11		1.132.886,39
	( D )		25.761.760,36		24.566.412,44
79	Proveitos extraordinários		5.208.063,06		5.359.928,99
	( F )		30.969.823,42		29.926.341,43
Resumo:	Resultados Operacionais: (B - A)		-4.388.015,96		-3.888.547,25
	Resultados Financeiros: (D - B) - (C - A)		1.158.574,43		1.126.218,34
	Resultados Correntes: (D - C)		-3.229.441,53		-2.762.328,91
	Resultado Líquido do Exercício: (F - E)		-1.220.269,42		-1.391.471,59

ORGÃO EXECUTIVO

Em \_\_\_\_\_ de \_\_\_\_\_ de \_\_\_\_\_

*[Handwritten signature]*  
*[Handwritten signature]*  
 Paul Renato de Melo Barros  
 Alexandre Francisco

*[Handwritten signature]*  
 Paulo Jorge de Cunha Barreto de Souza

*[Handwritten signature]*  
 Felipe Augusto dos Viana

ORGÃO DELIBERATIVO

Em 22 de Abril de 2017

*[Handwritten signature]*  
 Tibercio Quintela de  
 Almeida

**MAPAS DE EXECUÇÃO ORÇAMENTAL**

Handwritten scribbles in purple ink, including a large horizontal line and some illegible characters.

Handwritten scribbles in purple ink, including a large arrow-like shape and several circular marks.

MAPA DO CONTROLO ORÇAMENTAL DA RECEITA

ANO 2016

ENTIDADE

MPL

MUNICIPIO DE PONTE DE LIMA

Período: 2016/01/01 a 2016/12/31

PÁG. 1

CÓDIGO	CLASSIFICAÇÃO ECONÓMICA DESCRIÇÃO	PREVISÕES CORRIGIDAS	RECEITAS POR COBRAR NO INÍCIO DO ANO	RECEITAS LIQUIDADAS	LIQUIDAÇÕES ANULADAS	RECEITAS COBRADAS BRUTAS	REEMBOLSOS/RESTITUIÇÕES		RECEITA COBRADA LIQUIDA	RECEITAS POR EXEC. COBRAR NO FINAL DO ANO	GRAU FINAN DAS REC. (12)a
							EMITIDOS	PAGOS			
(1)	(2)	(3)	(4)	(5)	(6)	(7)	(8)	(9)	(10 = 7-9)	(11=4+5-6-7)	(12)a
	RECEITAS CORRENTES	22.917.180,00	220.369,46	24.900.123,46	107.707,25	24.762.884,33			24.762.884,33	249.901,34	108.1
01	IMPOSTOS DIRECTOS	4.867.166,00		5.238.931,96		5.238.931,96			5.238.931,96		107.6
0102	OUTROS	4.867.166,00		5.238.931,96		5.238.931,96			5.238.931,96		107.6
010202	IMPOSTO MUNICIPAL SOBRE IMÓVEIS	3.244.324,00		3.077.863,05		3.077.863,05			3.077.863,05		94.9
010203	IMPOSTO ÚNICO DE CIRCULAÇÃO	848.014,00		860.068,24		860.068,24			860.068,24		101.4
010204	IMPOSTO MUNICIPAL SOBRE AS TRANSMISSÕES ONEROSAS DE IMÓVEIS	774.823,00		1.301.000,67		1.301.000,67			1.301.000,67		167.9
010205	DERRAMA	1,00									
010207	IMPOSTOS ABOLIDOS	3,00									
01020701	CONTRIBUIÇÃO AUTÁRQUICA	1,00									
01020702	IMPOSTO MUNICIPAL DE SISA	1,00									
01020703	IMPOSTO MUNICIPAL SOBRE VEÍCULOS	1,00									
010299	IMPOSTOS DIRECTOS DIVERSOS	1,00									
02	IMPOSTOS INDIRECTOS	28.884,00	4.836,32	41.070,33	3.279,77	37.117,11			37.117,11	5.509,77	128.5
0202	OUTROS	28.884,00	4.836,32	41.070,33	3.279,77	37.117,11			37.117,11	5.509,77	128.5
020206	IMPOSTOS INDIRECTOS ESPECÍFICOS DAS AUTARQUIAS LOCAIS	28.884,00	4.836,32	41.070,33	3.279,77	37.117,11			37.117,11	5.509,77	128.5
02020601	MERCADOS E FEIRAS	18.310,00		18.336,58		18.336,58			18.336,58		100.1
02020602	LOTAMENTO E OBRAS	3.787,00		4.614,91		4.614,91			4.614,91		121.9
02020603	Ocupação da via pública	2.057,00	1.434,01	9.378,84	1.214,07	7.677,12			7.677,12	1.921,66	373.2
02020605	PUBLICIDADE	304,00	3.106,53	6.733,20	1.784,92	4.481,70			4.481,70	3.573,11	1474.2
02020606	SANEAMENTO-CONSERVAÇÃO	1,00	280,78		280,78						
02020607	UTILIZAÇÃO DA REDE VIÁRIA	1,00									
02020699	OUTROS	4.424,00	15,00	2.006,80		2.006,80			2.006,80	15,00	45.4
0202069901	TAXA MUNICIPAL DE DIREITOS DE PASSAGEM -TMDP	1,00									
0202069902	TAXA DEPÓSITO FICHA TÉCNICA HABITAÇÃO -TDFTH	90,00		8,25		8,25			8,25		9.2
0202069999	OUTROS	4.333,00	15,00	1.998,55		1.998,55			1.998,55	15,00	46.1
04	TAXAS, MULTAS E OUTRAS PENALIDADES	621.627,00	16.332,61	617.641,69	10.482,54	609.262,32			609.262,32	14.229,44	98.0
0401	TAXAS	621.623,00	11.996,94	551.403,22	9.980,29	543.023,85			543.023,85	10.396,02	87.4
040123	TAXAS ESPECÍFICAS DAS AUTARQUIAS LOCAIS	621.623,00	11.996,94	551.403,22	9.980,29	543.023,85			543.023,85	10.396,02	87.4
04012301	MERCADOS E FEIRAS	365.136,00		335.500,01	1.060,00	334.133,06			334.133,06	306,95	91.5
04012302	LOTAMENTO E OBRAS	227.338,00		172.340,48	5.073,08	167.267,40			167.267,40		73.6
04012303	Ocupação da via pública	16.385,00	3.978,80	24.639,08	1.035,52	22.874,29			22.874,29	4.768,07	139.6
04012305	CAÇA, USO E PORTE DE ARMA	393,00									
04012306	SANEAMENTO	2.186,00	4.761,49	1.875,38	2.463,25	1.875,38			1.875,38	2.298,24	85.8
04012399	OUTROS	10.185,00	3.256,65	16.988,27	348,44	16.873,72			16.873,72	3.022,76	165.7
0401239901	TAXA DEPÓSITO FICHA TÉCNICA HABITAÇÃO - TDFTH	1,00		165,00		165,00			165,00		16500.0
0401239902	TAXA PELA EMISSÃO DO CERTIFICADO DE REGISTO	1,00									

(a) (12 = 10 /3 + 100)

*Handwritten signature and initials in blue ink.*

*Handwritten signature and initials in blue ink.*

MAPA DO CONTROLO ORÇAMENTAL DA RECEITA

ANO 2016

ENTIDADE

MPL

MUNICIPIO DE PONTE DE LIMA

Período: 2016/01/01 a 2016/12/31

PÁG. 2

CLASSIFICAÇÃO ECONÓMICA		REEMBOLSOS/RESTITUIÇÕES							GRAU		
CÓDIGO	DESCRIÇÃO	PREVISÕES CORRIGIDAS	RECEITAS POR COBRAR NO INÍCIO DO ANO	RECEITAS LIQUIDADAS	LIQUIDAÇÕES ANULADAS	RECEITAS COBRADAS BRUTAS	EMITIDOS	PAGOS	RECEITA COBRADA LIQUIDA	RECEITAS POR EXEC. COBRAR NO FINAL DO ANO	FINAN REC. (12)a
(1)	(2)	(3)	(4)	(5)	(6)	(7)	(8)	(9)	(10 = 7-9)	(11=4+5-6-7)	(12)a
0401239999	OUTRAS	10.183,00	3.256,65	16.823,27	348,44	16.708,72			16.708,72	3.022,76	164.1
0402	MULTAS E OUTRAS PENALIDADES:	4,00	4.335,67	66.238,47	502,25	66.238,47			66.238,47	3.833,42	16559
040201	JUROS DE MORA	1,00		31.743,54		31.743,54			31.743,54		61.8
040202	JUROS COMPENSATÓRIOS	1,00		3.340,79		3.340,79			3.340,79		31743
040204	COIMAS E PENALIDADES POR CONTRA ORDENAÇÕES	1,00		28.461,41		28.461,41			28.461,41		54.0
040299	MULTAS E PENALIDADES DIVERSAS	1,00	4.335,67	2.692,73	502,25	2.692,73			2.692,73	3.833,42	33407
05	RENDIMENTOS DE PROPRIEDADE	6,00	27.660,39	194.150,14	30.383,79	190.745,89			190.745,89	680,85	9.0
0502	JUROS - SOCIEDADES FINANCEIRAS	1,00		52.184,74		52.184,74			52.184,74		31790
050201	BANCOS E OUTRAS INSTITUIÇÕES FINANCEIRAS	1,00		52.184,74		52.184,74			52.184,74		98.2
0503	JUROS- ADMINISTRAÇÕES PÚBLICAS	1,00									52184
050301	ADMINISTRAÇÃO CENTRAL-ESTADO	1,00									74.0
0507	DIVIDENDOS E PARTICIPAÇÕES NOS LUCROS DE SOCIEDADES E QUASE-SOCIEDADES NÃO FINANCEIRAS	2,00	26.980,63	115.290,40	26.980,63	115.290,40			115.290,40		52184
050702	EMPRESAS PÚBLICAS MUNICIPAIS E INTERMUNICIPAIS	1,00	26.980,63	115.290,40	26.980,63	115.290,40			115.290,40		74.0
050799	OUTRAS	1,00									57645
0510	RENDAS	2,00	679,76	26.675,00	3.403,16	23.270,75			23.270,75	680,85	20.0
051001	TERRENOS	1,00	679,76	26.675,00	3.403,16	23.270,75			23.270,75	680,85	11529
051099	OUTROS	1,00									040.0
06	TRANSFERÊNCIAS CORRENTES	14.094.477,00		13.576.979,27		13.576.979,27			13.576.979,27		11635
0601	SOCIEDADES E QUASE-SOCIEDADES NÃO FINANCEIRAS	2,00									37.5
060101	PÚBLICAS	2,00									23270
06010102	EMPRESAS PÚBLICAS MUNICIPAIS E INTERMUNICIPAIS	1,00									75.0
06010199	OUTRAS	1,00									
0603	ADMINISTRAÇÃO CENTRAL	13.991.855,00		13.516.489,69		13.516.489,69			13.516.489,69		96.6
060301	ESTADO	13.932.842,00		13.398.393,76		13.398.393,76			13.398.393,76		96.2
06030101	FUNDO DE EQUILIBRIO FINANCEIRO	9.543.317,00		9.670.391,00		9.670.391,00			9.670.391,00		101.3
06030102	FUNDO SOCIAL MUNICIPAL	989.523,00		989.523,00		989.523,00			989.523,00		100.0
06030103	PARTICIPAÇÃO VARIÁVEL NO IRS	1,00									
06030199	OUTROS	3.400.001,00		2.738.479,76		2.738.479,76			2.738.479,76		80.5
0603019901	ENSINO PRÉ ESCOLAR	550.000,00		712.695,83		712.695,83			712.695,83		129.6
0603019902	TRANSPORTES ESCOLARES	180.000,00									
0603019903	ACTIVIDADES ENRIQUECIMENTO CURRICULAR	1,00									

(a) (12 = 10 / 3 \* 100)

MAPA DO CONTROLO ORÇAMENTAL DA RECEITA

ANO 2016  
PÁG. 3

ENTIDADE MPL - MUNICIPIO DE PONTE DE LIMA

Período: 2016/01/01 a 2016/12/31

CLASSIFICAÇÃO ECONÓMICA		REEMBOLSOS/RESTITUIÇÕES							GRAU		
CÓDIGO	DESCRIÇÃO	PREVISÕES CORRIGIDAS	RECEITAS POR COBRAR NO INÍCIO DO ANO	RECEITAS LIQUIDADAS	LIQUIDAÇÕES ANULADAS	RECEITAS COBRADAS BRUTAS	EMITIDOS	PAGOS	RECEITA COBRADA LIQUIDA	RECEITAS POR EXEC. COBRAR NO FINAL DO ANO	FINAN. DAS REC.
(1)	(2)	(3)	(4)	(5)	(6)	(7)	(8)	(9)	(10 = 7-9)	(11=4+5-6-7)	(12)a
0603019904	ENSINO 1º CICLO	140.000,00		122.889,94		122.889,94			122.889,94		87.8
0603019905	GESTÃO DO PESSOAL NÃO DOCENTE	2.400.000,00		1.730.105,89		1.730.105,89			1.730.105,89		72.1
0603019906	GESTÃO DO PARQUE ESCOLAR	80.000,00		80.000,00		80.000,00			80.000,00		100.0
0603019999	OUTROS	50.000,00		92.788,10		92.788,10			92.788,10		185.6
060307	SERVIÇOS E FUNDOS AUTÓNOMOS	59.013,00		118.095,93		118.095,93			118.095,93		200.1
06030701	I.E.F.P	59.012,00		66.011,49		66.011,49			66.011,49		111.9
06030799	OUTROS	1,00		52.084,44		52.084,44			52.084,44		52084
											44.0
0605	ADMINISTRAÇÃO LOCAL	5,00									
060501	CONTINENTE	5,00									
06050101	MUNICÍPIOS	1,00									
06050102	FREGUESIAS	1,00									
06050103	ASSOCIAÇÃO DE MUNICÍPIOS	1,00									
06050104	COMUNIDADE URBANA	1,00									
06050199	OUTROS	1,00									
0607	INSTITUIÇÕES SEM FINS LUCRATIVOS	1,00		7.500,00		7.500,00			7.500,00		75000
											0.0
060701	INSTITUIÇÕES SEM FINS LUCRATIVOS	1,00		7.500,00		7.500,00			7.500,00		75000
											0.0
0608	FAMÍLIAS	1,00									
060801	FAMÍLIAS	1,00									
0609	RESTO DO MUNDO	102.613,00		52.989,58		52.989,58			52.989,58		51.6
060901	UNIÃO EUROPEIA- INSTITUIÇÕES	102.613,00		52.989,58		52.989,58			52.989,58		51.6
06090101	PEDER	100.301,00		52.989,58		52.989,58			52.989,58		52.8
06090102	FUNDO DE COESÃO	2.310,00									
06090103	PEADER	1,00									
06090199	OUTRAS	1,00									
07	VENDA DE BENS E SERVIÇOS CORRENTES	3.300.608,00	158.541,86	5.028.002,59	54.534,10	5.036.715,90			5.036.715,90	95.294,45	152.6
0701	VENDA DE BENS	729.842,00	20.546,40	1.268.799,51	7.663,34	1.261.076,11			1.261.076,11	20.606,46	172.8
070101	MATERIAL DE ESCRITÓRIO	1,00									
070102	LIVROS E DOCUMENTAÇÃO TÉCNICA	1,00									
070103	PUBLICAÇÕES E IMPRESSOS	726,00		515,50		515,50			515,50		71.0
070105	BENS INUTILIZADOS	1,00									
070106	PRODUTOS AGRÍCOLAS E PECUÁRIOS	2.306,00		3.601,10		3.601,10			3.601,10		156.2
070107	PRODUTOS ALIMENTARES E BEBIDAS	2.322,00		3.630,03		3.631,47			3.631,47	58,56	156.4
070110	DESPERDÍCIOS, RESÍDUOS E REFUGOS	2,00									
07011001	SUCATA	1,00									
07011099	OUTROS	1,00									
070111	PRODUTOS ACABADOS E INTERMÉDIOS	719.422,00	20.546,40	1.256.460,48	7.663,34	1.248.797,14			1.248.797,14	20.546,40	173.6
07011101	INERTES	1,00									
07011102	OUTROS	719.421,00	20.546,40	1.256.460,48	7.663,34	1.248.797,14			1.248.797,14	20.546,40	173.6
070199	OUTROS	5.061,00		4.532,40		4.530,90			4.530,90	1,50	89.5
0702	SERVIÇOS	1.232.409,00	106.237,16	1.751.845,22	28.803,65	1.772.480,39			1.772.480,39	56.798,34	143.8
070201	ALUGUER DE ESPAÇOS E EQUIPAMENTOS	74.735,00	20.760,00	124.584,45	2.574,60	141.989,85			141.989,85	780,00	190.0

(a) (12 = 10 / 3 \* 100)

*[Handwritten signatures and marks in purple and black ink]*

MAPA DO CONTROLO ORÇAMENTAL DA RECEITA

ANO 2016

ENTIDADE

MPL

MUNICÍPIO DE PONTE DE LIMA

Período: 2016/01/01 a 2016/12/31

PÁG. 4

CÓDIGO	CLASSIFICAÇÃO ECONÓMICA DESCRIÇÃO	PREVISÕES CORRIGIDAS	RECEITAS POR COBRAR NO INÍCIO DO ANO	RECEITAS LIQUIDADAS	LIQUIDAÇÕES ANULADAS	RECEITAS COBRADAS BRUTAS	REEMBOLSOS/RESTITUIÇÕES		RECEITA COBRADA LIQUIDA	RECEITAS POR EXEC. COBRAR NO FINAL DO ANO DAS REC.	GRAU
							EMITIDOS	PAGOS			
(1)	(2)	(3)	(4)	(5)	(6)	(7)	(8)	(9)	(10 = 7-9)	(11=4+5-6-7)	(12)a
070203	VISTORIAS E ENSAIOS	1,00									
070208	SERVIÇOS SOCIAS, RECREATIVOS, CULTURAS E DESPORTO	138.380,00	4.067,00	214.586,80	14.158,30	202.235,00			202.235,00	2.260,50	146.1
07020801	SERVIÇOS SOCIAS	1,00									
07020802	SERVIÇOS RECREATIVOS	2,00									
0702080201	TURISMO SÉNIOR	1,00									
0702080299	OUTROS	1,00									
07020803	SERVIÇOS CULTURAS	56.602,00		74.828,80	61,30	74.767,50			74.767,50		132.1
0702080301	TURISMO SÉNIOR	1,00									
0702080399	OUTROS	56.601,00		74.828,80	61,30	74.767,50			74.767,50		132.1
07020804	SERVIÇOS DESPORTIVOS	81.775,00	4.067,00	139.758,00	14.097,00	127.467,50			127.467,50	2.260,50	155.9
070209	SERVIÇOS ESPECÍFICOS DAS AUTARQUIAS	1.019.293,00	81.410,16	1.412.673,97	12.070,75	1.428.255,54			1.428.255,54	53.757,84	140.1
07020901	SANEAMENTO	666.483,00	22.632,47	978.264,23	8.870,26	969.898,47			969.898,47	22.127,97	145.5
07020902	RESÍDUOS SÓLIDOS	21.813,00	15.565,21	25.409,81		19.529,37			19.529,37	21.445,65	89.5
07020903	TRANSPORTES COLECTIVOS DE PESSOAS E MERCADORIAS	4,00									
0702090301	TRANSPORTES EFECTUADOS PELOS BOMBEIROS OU AMBULÂNCIAS	1,00									
0702090302	TRANSPORTES ESCOLARES	1,00									
0702090303	TRANSPORTES DE PESSOAS E MERCADORIAS	1,00									
0702090399	OUTROS	1,00									
07020904	TRABALHOS POR CONTA DE PARTICULARES	55.703,00		36.581,08		36.581,08			36.581,08		65.7
0702090401	RAMAIS DE ÁGUA	55.676,00		36.581,08		36.581,08			36.581,08		65.7
0702090409	OUTROS	27,00									
07020905	CEMITÉRIOS	3.497,00		21.004,43		21.004,43			21.004,43		600.6
07020906	MERCADOS E FEIRAS	1,00									
07020907	PARQUES DE ESTACIONAMENTO	18.078,00		20.184,41	30,75	20.153,66			20.153,66		111.5
07020908	PARQUES DE CAMPISMO	71.876,00		90.314,56		90.314,56			90.314,56		125.7
07020999	OUTROS	181.838,00	43.212,48	240.915,45	3.169,74	270.773,97			270.773,97	10.184,22	148.9
0703	RENDAS	1.338.357,00	31.758,30	2.007.357,86	18.067,11	2.003.159,40			2.003.159,40	17.889,65	149.7
070301	HABITAÇÕES	62.514,00	5.168,61	63.025,55	2.879,62	63.760,84			63.760,84	1.553,70	102.0
070302	EDIFÍCIOS	256.991,00	16.983,32	317.700,76	8.395,50	319.559,00			319.559,00	6.729,58	124.3
070399	OUTRAS	1.018.852,00	9.606,37	1.626.631,55	6.791,99	1.619.839,56			1.619.839,56	9.606,37	159.0
08	OUTRAS RECEITAS CORRENTES	4.412,00	12.998,28	203.347,48	9.027,05	73.131,88			73.131,88	134.186,83	1657.6
0801	OUTRAS	4.412,00	12.998,28	203.347,48	9.027,05	73.131,88			73.131,88	134.186,83	1657.6
080199	OUTRAS	4.412,00	12.998,28	203.347,48	9.027,05	73.131,88			73.131,88	134.186,83	1657.6
08019901	INDEMNIZAÇÕES POR DETERIORAÇÃO, ROUBO E EXTRAVIO DE BENS PATRIMONIAIS	1,00	364,20	128,71		128,71			128,71	364,20	12871.0
08019902	INDEMNIZAÇÕES DE ESTRAGOS PROVOCADOS POR OUTREM EM VIATURAS OU OUTROS	1,00		354,82		354,82			354,82		35482.0
08019903	IVA REEMBOLSADO	1,00									

(a) (12 = 10 / 3 + 100)

MAPA DO CONTROLO ORÇAMENTAL DA RECEITA

ANO 2016

ENTIDADE

MPL

MUNICÍPIO DE PONTE DE LIMA

Período: 2016/01/01 a 2016/12/31

PÁG. 5

CÓDIGO	CLASSIFICAÇÃO ECONÓMICA DESCRIÇÃO	PREVISÕES CORRIGIDAS	RECEITAS POR COBRAR NO INÍCIO DO ANO	RECEITAS LIQUIDADAS	LIQUIDAÇÕES ANULADAS	RECEITAS COBRADAS BRUTAS	REEMBOLSOS/RESTITUIÇÕES		RECEITA COBRADA LIQUIDA	RECEITAS POR EXEC. COBRAR NO FINAL DO ANO	GRAU FINAN DAS REC. (12)a
							EMITIDOS	PAGOS			
(1)	(2)	(3)	(4)	(5)	(6)	(7)	(8)	(9)	(10 = 7-9)	(11=4+5-6-7)	(12)
08019999	DIVERSAS	4.409,00	12.634,08	202.863,95	9.027,05	72.648,35			72.648,35	133.822,63	1647.7
0801999901	TRANSPORTES ESCOLARES	227,00		738,47		738,47			738,47		325.3
0801999999	DIVERSAS	4.182,00	12.634,08	202.125,48	9.027,05	71.909,88			71.909,88	133.822,63	1719.5
	RECEITAS DE CAPITAL	5.082.820,00		2.797.916,60		2.797.916,60			2.797.916,60		55.0
09	VENDAS DE BENS DE INVESTIMENTO	202.890,00		188.704,02		188.704,02			188.704,02		93.0
0901	TERRENOS	83.378,00		168.704,02		168.704,02			168.704,02		202.3
090101	SOCIEDADES E QUASE-SOCIEDADES NÃO FINANCEIRAS	83.375,00		168.704,02		168.704,02			168.704,02		202.3
090103	ADMINISTRAÇÃO PÚBLICA-ADMINISTRAÇÃO CENTRAL- ESTADO	1,00									
090109	INSTITUIÇÕES SEM FINS LUCRATIVOS	1,00									
090110	FAMÍLIAS	1,00									
0902	HABITAÇÕES	4,00									
090201	SOCIEDADES E QUASE-SOCIEDADES NÃO FINANCEIRA	1,00									
090203	ADMINISTRAÇÃO PÚBLICA-ADMINISTRAÇÃO CENTRAL- ESTADO	1,00									
090209	INSTITUIÇÕES SEM FINS LUCRATIVOS	1,00									
090210	FAMÍLIAS	1,00									
0903	EDIFÍCIOS	119.504,00		20.000,00		20.000,00			20.000,00		16.7
090301	SOCIEDADES E QUASE-SOCIEDADES NÃO FINANCEIRA	1,00									
090303	ADMINISTRAÇÃO PÚBLICA-ADMINISTRAÇÃO CENTRAL- ESTADO	1,00									
090309	INSTITUIÇÕES SEM FINS LUCRATIVOS	1,00									
090310	FAMÍLIAS	119.501,00		20.000,00		20.000,00			20.000,00		16.7
0904	OUTROS BENS DE INVESTIMENTO	4,00									
090401	SOCIEDADES E QUASE-SOCIEDADES NÃO FINANCEIRA	2,00									
09040101	EQUIPAMENTO DE TRANSPORTE	1,00									
09040102	MAQUINARIA E EQUIPAMENTO	1,00									
090410	FAMÍLIAS	2,00									
09041001	EQUIPAMENTO DE TRANSPORTE	1,00									
09041002	MAQUINARIA E EQUIPAMENTO	1,00									
10	TRANSFERÊNCIAS DE CAPITAL	4.865.425,00		1.944.315,55		1.944.315,55			1.944.315,55		40.0
1001	SOCIEDADES E QUASE-SOCIEDADES NÃO FINANCEIRAS	2,00									
100101	PÚBLICAS	2,00									

(a) (12 = 10 / 3 \* 100)

*Handwritten signature and scribbles in blue ink.*

*Handwritten signature and scribbles in blue ink, including a large checkmark-like mark.*

MAPA DO CONTROLO ORÇAMENTAL DA RECEITA

ANO 2016

PÁG. 6

ENTIDADE

MPL

MUNICIPIO DE PONTE DE LIMA

Período: 2016/01/01 a 2016/12/31

CLASSIFICAÇÃO ECONÓMICA		PREVISÕES CORRIGIDAS	RECEITAS POR COBRAR NO INÍCIO DO ANO	RECEITAS LIQUIDADAS	LIQUIDAÇÕES ANULADAS	RECEITAS COBRADAS BRUTAS	REEMBOLSOS/RESTITUIÇÕES		RECEITA COBRADA LIQUIDA	RECEITAS POR COBRAR NO FINAL DO ANO	EXEC. FINAN DAS REC. (12)a
CÓDIGO	DESCRIÇÃO						EMITIDOS	PAGOS			
(1)	(2)	(3)	(4)	(5)	(6)	(7)	(8)	(9)	(10 = 7-9)	(11=4+5-6-7)	(12)a
10010102	EMPRESAS PÚBLICAS MUNICIPAIS E INTERMUNICIPAIS	1,00									
10010199	OUTRAS	1,00									
1003	ADMINISTRAÇÃO CENTRAL	1.534.460,00		1.074.488,00		1.074.488,00			1.074.488,00		70.0
100301	ESTADO	1.534.458,00		1.074.488,00		1.074.488,00			1.074.488,00		70.0
10030101	FUNDO DE EQUILIBRIO FINANCEIRO	1.060.369,00		1.074.488,00		1.074.488,00			1.074.488,00		101.3
10030102	FUNDO DE COESÃO MUNICIPAL	1,00									
10030104	COOPERAÇÃO TÉCNICA E FINANCEIRA	3,00									
1003010401	MAOT/DCAL	1,00									
1003010402	DREN	1,00									
1003010499	OUTRAS	1,00									
10030199	OUTROS	474.085,00									
100308	SERVIÇOS E FUNDOS AUTÓNOMOS	2,00									
10030801	INH - Construção de Habitação Social	1,00									
10030802	IND - Construção de Instalações Desportivas	1,00									
1005	ADMINISTRAÇÃO LOCAL	5,00									
100501	CONTINENTE	5,00									
10050101	MUNICÍPIOS	1,00									
10050102	FREGUESIAS	1,00									
10050103	ASSOCIAÇÃO DE MUNICÍPIOS	1,00									
10050104	COMUNIDADE URBANA	1,00									
10050199	OUTROS	1,00									
1007	INSTITUIÇÕES SEM FINS LUCRATIVOS	1,00		166.828,53		166.828,53			166.828,53		16682 853.0
100701	INSTITUIÇÕES SEM FINS LUCRATIVOS	1,00		166.828,53		166.828,53			166.828,53		16682 853.0
1008	FAMÍLIAS	1,00									
100801	FAMÍLIAS	1,00									
1009	RESTO DO MUNDO	3.330.956,00		702.999,02		702.999,02			702.999,02		21.1
100901	UNIÃO EUROPEIA- INSTITUIÇÕES	3.330.956,00		702.999,02		702.999,02			702.999,02		21.1
10090101	FEDER	2.655.672,00		259.755,80		259.755,80			259.755,80		9.8
10090102	FUNDO DE COESÃO	675.282,00		443.243,22		443.243,22			443.243,22		65.6
10090103	FEADER	1,00									
10090199	OUTRAS	1,00									
11	ACTIVOS FINANCEIROS	14.501,00		11.859,46		11.859,46			11.859,46		81.8
1106	EMPRÉSTIMOS A MÉDIO E LONGO PRAZOS	14.500,00		11.859,46		11.859,46			11.859,46		81.8
110601	SOCIEDADES E QUASE-SOCIEDADES NÃO FINANCEIRA	14.500,00		11.859,46		11.859,46			11.859,46		81.8
1108	ACÇÕES E OUTRAS PARTICIPAÇÕES	1,00									
110801	SOCIEDADES E QUASE-SOCIEDADES NÃO FINANCEIRA	1,00									
12	PASSIVOS FINANCEIROS	2,00									
1206	EMPRÉSTIMOS A MÉDIO E LONGO PRAZOS	1,00									

(a) (12 = 10 / 3 + 100)

*[Handwritten signature]*

*[Handwritten signature]*

MAPA DO CONTROLO ORÇAMENTAL DA RECEITA

ANO 2016

ENTIDADE

MPL

MUNICÍPIO DE PONTE DE LIMA

Período: 2016/01/01 a 2016/12/31

PÁG. 7

CLASSIFICAÇÃO ECONÓMICA		PREVISÕES CORRIGIDAS	RECEITAS POR COBRAR NO INÍCIO DO ANO	RECEITAS LIQUIDADAS	LIQUIDAÇÕES ANULADAS	RECEITAS COBRADAS BRUTAS	REEMBOLSOS/RESTITUIÇÕES		RECEITA COBRADA LIQUIDA	RECEITAS POR COBRAR NO FINAL DO ANO	GRAU EXEC. FINAN. DAS REC. (12)a
CÓDIGO	DESCRIÇÃO						EMITIDOS	PAGOS			
(1)	(2)	(3)	(4)	(5)	(6)	(7)	(8)	(9)	(10 = 7-9)	(11=4+5-6-7)	(12)a
120602	SOCIEDADES FINANCEIRAS	1,00									
1207	OUTROS PASSIVOS FINANCEIROS	1,00									
120702	SOCIEDADES FINANCEIRAS	1,00									
13	OUTRAS RECEITAS DE CAPITAL	2,00		653.037,57		653.037,57			653.037,57		32651 878.5
1301	OUTRAS	2,00		653.037,57		653.037,57			653.037,57		32651 878.5
130101	INDEMNIZAÇÕES	1,00									
130199	OUTRAS	1,00		653.037,57		653.037,57			653.037,57		65303 757.0
	OUTRAS RECEITAS	16.107.417,50		16.107.417,50		16.107.417,50			16.107.417,50		100.0
16	SALDO DA GERÊNCIA ANTERIOR	16.107.417,50		16.107.417,50		16.107.417,50			16.107.417,50		100.0
1601	SALDO ORÇAMENTAL	16.107.417,50		16.107.417,50		16.107.417,50			16.107.417,50		100.0
160101	NA POSSE DO SERVIÇO	16.107.417,50		16.107.417,50		16.107.417,50			16.107.417,50		100.0
	TOTAL	44.107.417,50	220.369,46	43.805.457,56	107.707,25	43.668.218,43			43.668.218,43	249.901,34	99.0

(a) (12 = 10 / 3 \* 100)

ORGÃO EXECUTIVO

Em \_\_\_ de \_\_\_\_\_ de \_\_\_\_\_

ORGÃO DELIBERATIVO

Em 21 de Abril de 2017

*[Handwritten signature]*  
 Paulo Jorge de Sousa Barreiros de Sousa

*[Handwritten signature]*  
 Filomena Duarte Leite  
 por António José Amaral

*[Handwritten signature]*  
 Paulo Jorge de Sousa Barreiros de Sousa

*[Handwritten signature]*  
 Filipe Agostinho Cay Viana

MAPA DO CONTROLO ORÇAMENTAL DA DESPESA POR CLASSIFICAÇÃO ORÇAMENTAL

ENTIDADE: MEL - MUNICÍPIO DE PONTE DE LIMA

ANO: 2016  
Período: 2016/01/01 a 2016/12/31  
PÁG. 1

CÓDIGO (1)	CLASSIFICAÇÃO DESCRIÇÃO (2)	DOTAÇÕES		COMROMISSOS ASSUMIDOS			DIFERENÇAS			GRAU DE EXECUÇÃO ORÇAMENTAL DA DESPESA (11) a)
		CORRIGIDAS (3)	EXERCÍCIO (4)	EXERCÍCIOS FUTUROS (5)	TOTAL (6)	DESPESA EM CARA (7)	DIFERENÇAS			
							DOTAÇÃO NÃO COMROMETIDA (8 = 3 - 4)	SALDO (9 = 3 - 7)	COMROMISSOS POR PAGAR (10 = 4 - 7)	
01	ADMINISTRAÇÃO AUTARQUICA	6.724.153,04	5.552.502,03	32.753,48	5.585.655,51	4.831.659,04	771.251,01	1.632.254,01	1.061.042,59	72,75
0101	OPERAÇÕES FINANCEIRAS	367.368,00	318.774,31		318.774,31	318.774,31	48.593,69	48.593,69		85,77
03	JUROS E OUTROS ENCARGOS	4.000,00	2.873,51		2.873,51	2.873,51	1.126,49	1.126,49		71,84
0301	JUROS DA DÍVIDA PÚBLICA	3.000,00	1.877,88		1.877,88	1.877,88	1.122,12	1.122,12		62,60
030103	SOCIEDADES FINANCEIRAS- BANCOS E OUTRAS INSTITUIÇÕES FINANCEIRAS	3.000,00	1.877,88		1.877,88	1.877,88	1.122,12	1.122,12		62,60
03010302	EMPRÉSTIMOS DE MÉDIO E LONGO PRAZO	3.000,00	1.877,88		1.877,88	1.877,88	1.122,12	1.122,12		62,60
0306	OUTROS ENCARGOS FINANCEIROS	1.000,00	995,63		995,63	995,63	4,37	4,37		99,56
030601	OUTROS ENCARGOS FINANCEIROS	1.000,00	995,63		995,63	995,63	4,37	4,37		99,56
09	ACTIVOS FINANCEIROS	225.365,00	177.934,00		177.934,00	177.934,00	47.431,00	47.431,00		78,95
0906	EMPRÉSTIMOS A MÉDIO E LONGO PRAZOS	50.000,00	3.570,00		3.570,00	3.570,00	46.430,00	46.430,00		7,14
090601	SOCIEDADES E QUASE-SOCIEDADES NÃO FINANCEIRAS- FRI	50.000,00	3.570,00		3.570,00	3.570,00	46.430,00	46.430,00		7,14
0907	AÇÕES E OUTRAS PARTICIPAÇÕES	1.001,00					1.001,00	1.001,00		
090702	SOCIEDADES E QUASE-SOCIEDADES NÃO FINANCEIRAS- PÚBLICAS	1.001,00					1.001,00	1.001,00		
0908	UNIDADES DE PARTICIPAÇÃO	174.364,00	174.364,00		174.364,00	174.364,00				100,00
090802	SOCIEDADES E QUASE-SOCIEDADES NÃO FINANCEIRAS- PÚBLICAS	174.364,00	174.364,00		174.364,00	174.364,00				100,00
090806	ADMINISTRAÇÃO PÚBLICA CENTRAL- SERVIÇOS E FUNÇOS A									
10	PASSIVOS FINANCEIROS	138.003,00	137.566,80		137.566,80	137.566,80	36,20	36,20		99,97
1006	EMPRÉSTIMOS A MÉDIO E LONGO PRAZOS	138.003,00	137.566,80		137.566,80	137.566,80	36,20	36,20		99,97
100603	SOCIEDADES FINANCEIRAS- BANCOS E OUTRAS INSTITUIÇÕES FINANCEIRAS	138.003,00	137.566,80		137.566,80	137.566,80	36,20	36,20		99,97
0102	CLASSES INACTIVAS	10.500,00	7.945,48		7.945,48	7.945,48	2.554,52	2.554,52		75,67
01	DESPESAS COM O PESSOAL	10.500,00	7.945,48		7.945,48	7.945,48	2.554,52	2.554,52		75,67
0103	SEGURANÇA SOCIAL	10.500,00	7.945,48		7.945,48	7.945,48	2.554,52	2.554,52		75,67
010301	ENCARGOS COM A SAÚDE	1.000,00					1.000,00	1.000,00		
010303	SUBSÍDIO FAMILIAR A CRIANÇAS E JOVENS	1.000,00	769,29		769,29	769,29	230,71	230,71		76,93
010309	OUTRAS PENSÕES	8.500,00	7.176,19		7.176,19	7.176,19	1.323,81	1.323,81		84,43
0103	ÓRGÃOS DA AUTARQUIA	6.316.285,04	5.626.182,24	32.753,48	5.658.935,72	4.565.139,25	720.102,80	1.781.145,78	1.061.042,59	71,93
01	DESPESAS COM O PESSOAL	716.655,00	608.837,89		608.837,89	607.937,69	127.857,11	128.757,11	500,00	82,52
0101	REMUNERAÇÕES CERTAS E PERMANENTES	330.254,00	305.337,36		305.337,36	305.337,36	24.916,64	24.916,64		92,46
010101	TITULARES DE ÓRGÃOS DE SOBERANIA E MEMBROS DE ÓRGÃOS AUTARQUICOS	155.693,00	139.582,86		139.582,86	139.582,86	16.110,14	16.110,14		89,65
010103	PESSOAL DOS QUADROS- REGIME DA FUNÇÃO PÚBLICA	4,00					4,00	4,00		
01010301	PESSOAL EM FUNÇÕES	1,00					1,00	1,00		
01010302	ALTERAÇÕES OBRIGATORIAS DE POSICIONAMENTO REMUNERATORIO	1,00					1,00	1,00		
01010303	ALTERAÇÕES FACULTATIVAS DE POSICIONAMENTO REMUNERATORIO	1,00					1,00	1,00		
01010304	RECRUTAMENTO DE PESSOAL PARA NOVOS POSTOS DE TRABALHO	1,00					1,00	1,00		
010104	PESSOAL DOS QUADROS- REGIME DO CONTRATO INDIVIDUAL DO TRABALHO	16.652,00	14.918,97		14.918,97	14.918,97	1.973,03	1.973,03		89,32
01010401	PESSOAL EM FUNÇÕES	16.652,00	14.918,97		14.918,97	14.918,97	1.973,03	1.973,03		89,34
01010402	ALTERAÇÕES OBRIGATORIAS DE POSICIONAMENTO REMUNERATORIO	1,00					1,00	1,00		
01010403	ALTERAÇÕES FACULTATIVAS DE POSICIONAMENTO REMUNERATORIO	1,00					1,00	1,00		

(a) (11 = 7 / 3 + 10)

Handwritten signatures and marks at the bottom of the page, including a large signature and a checkmark in a circle.

MAPA DO CONTROLE ORÇAMENTAL DA DESPESA POR CLASSIFICAÇÃO ORÇAMENTAL

ENTIDADE: MPL - MUNICÍPIO DE PONTE DE LIMA

Período: 2016/01/01 a 2016/12/31

ANO 2016  
PÁG. 2

CÓDIGO (1)	CLASSIFICAÇÃO DESCRIÇÃO (2)	DOTAÇÕES		COMROMISSOS ASSUMIDOS			DESPESA FAZA (7)	DIFERENÇAS			GRAU DE EXECUÇÃO ORÇAMENTAL DA DESPESA (11) a)
		CORRIGIDAS (3)	EXERCÍCIO (4)	EXERCÍCIOS FUTUROS (5)	TOTAL (6)	DOTAÇÃO NÃO COMROMETIDA ( 8 = 3 - 4 )		SALDO ( 9 = 3 - 7 )	COMROMISSOS POR FAZER ( 10 = 4 - 7 )		
01010404	RECRUTAMENTO DE PESSOAL PARA NOVOS POSTOS DE TRABALHO	1,00						1,00	1,00		
010105	PESSOAL PARA ALÉM DOS QUADROS	1,00						1,00	1,00		
010106	PESSOAL CONTRATADO A TERMO	4,00						4,00	4,00		
01010601	PESSOAL EM FUNÇÕES	1,00						1,00	1,00		
01010602	ALTERAÇÕES OBRIGATORIAS DE POSICIONAMENTO REMUNERATÓRIO	1,00						1,00	1,00		
01010603	ALTERAÇÕES FACULTATIVAS DE POSICIONAMENTO REMUNERATÓRIO	1,00						1,00	1,00		
01010604	RECRUTAMENTO DE PESSOAL PARA NOVOS POSTOS DE TRABALHO	1,00						1,00	1,00		
010107	PESSOAL EM REGIME DE TAREFA OU AVANÇA	1,00						1,00	1,00		
010109	PESSOAL EM QUALQUER OUTRA SITUAÇÃO	100.926,00	99.840,57		99.840,57		99.840,57	2.035,43	2.035,43		57,93
010110	GRATIFICAÇÕES	1,00						1,00	1,00		
010111	REPRESENTAÇÃO	1,00						1,00	1,00		
010112	SUPLEMENTOS E PRÊMIOS	1,00						1,00	1,00		
010113	SUBSÍDIO DE REFEIÇÃO	10.145,00	6.339,31		6.339,31		6.339,31	1.835,69	1.835,69		82,20
010114	SUBSÍDIOS DE FÉRIAS E NATAL	45.585,00	43.272,57		43.272,57		43.272,57	2.312,03	2.312,03		54,93
010115	REMUNERAÇÕES POR DOENÇA E MATERNIDADE / PATERNIDADE	1.001,00	382,68		382,68		382,68	617,32	617,32		38,27
0102	ABONOS VARIÁVEIS OU EVENTUAIS	74.928,74	71.174,59		71.174,59		71.174,59	3.754,15	3.754,15		94,99
010202	HORAS EXTRAORDINÁRIAS	1.000,00	580,00		580,00		580,00	420,00	420,00		58,00
01020201	HORAS EXTRAORDINÁRIAS	1.000,00	580,00		580,00		580,00	420,00	420,00		58,00
010203	ALIMENTAÇÃO E ALOJAMENTO	1,00						1,00	1,00		
010204	AJUDAS DE CUSTO	4.200,00	1.498,63		1.498,63		1.498,63	2.701,37	2.701,37		35,68
01020401	AJUDAS DE CUSTO	2.701,00	1.243,03		1.243,03		1.243,03	1.456,97	1.456,97		46,04
01020402	AJUDAS DE CUSTO - ASSEMBLEIA MUNICIPAL	1.500,00	255,60		255,60		255,60	1.244,40	1.244,40		17,04
010205	ABONO PARA FALHAS	1,00						1,00	1,00		
010213	OUTROS SUPLEMENTOS E PRÊMIOS	69.726,74	69.035,96		69.035,96		69.035,96	630,78	630,78		99,10
01021301	PRÊMIOS DE DESEMPENHO	1,00						1,00	1,00		
01021302	OUTROS	69.725,74	69.035,96		69.035,96		69.035,96	629,78	629,78		99,10
0103	SEGURANÇA SOCIAL	331.512,25	232.325,94		232.325,94		232.325,94	99.186,32	100.046,32	500,00	69,81
010301	ENCARGOS COM A SAÚDE	236.274,26	152.118,27		152.118,27		152.118,27	84.155,99	84.155,99		64,38
010303	SUBSÍDIO FAMILIAR A CRIANÇAS E JOVENS	500,00						500,00	500,00		
010304	OUTRAS PRESTAÇÕES FAMILIARES	1,00						1,00	1,00		
010305	CONTRIBUIÇÕES PARA A SEGURANÇA SOCIAL	78.535,00	72.883,68		72.883,68		72.883,68	5.651,32	5.651,32		92,60
01030501	ASSISTÊNCIA NA DOENÇA DOS FUNCIONÁRIOS PÚBLICOS (ADSE)	1,00						1,00	1,00		
01030502	SEGURANÇA SOCIAL DOS FUNCIONÁRIOS PÚBLICOS	78.533,00	72.883,68		72.883,68		72.883,68	5.649,32	5.649,32		92,61
0103050201	CAIXA GERAL DE APOSENTAÇÕES	30.713,00	27.327,34		27.327,34		27.327,34	3.385,66	3.385,66		88,98
0103050202	SEGURANÇA SOCIAL (REGIME GERAL)	47.820,00	45.556,34		45.556,34		45.556,34	2.263,66	2.263,66		95,27
01030503	OUTROS	1,00						1,00	1,00		
010309	SEGUROS	16.200,00	7.323,59		7.323,59		7.323,59	6.476,01	9.776,01	500,00	38,65
01030901	SEGUROS DE ACIDENTES DE TRABALHO E DOENÇAS PROFISSIONAIS	16.200,00	7.323,59		7.323,59		7.323,59	6.476,01	9.776,01	500,00	38,65
0103090101	SEGUROS DE ACIDENTES DE TRABALHO E DOENÇAS PROFISSIONAIS	15.200,00	6.623,59		6.623,59		6.623,59	6.576,01	9.476,01	500,00	37,66
0103090102	SEGUROS ACIDENTES TRABALHO E DOENÇAS PROFISSIONAIS-ASSEMBLEIA MUNICIPAL	1.000,00	700,00		700,00		700,00	300,00	300,00		70,00
010310	OUTRAS DESPESAS DE SEGURANÇA SOCIAL	2,00						2,00	2,00		
01031001	EVENTUALIDADE MATERNIDADE, PATERNIDADE E ADOÇÃO	1,00						1,00	1,00		

MAPA DO CONTROLO ORÇAMENTAL DA DESPESA POR CLASSIFICAÇÃO ORÇAMENTAL

ENTIDADE: MDL - MUNICÍPIO DE PONTE DE LIMA

Período: 2016/01/01 a 2016/12/31

ANO 2016  
PÁG. 3

CÓDIGO (1)	CLASSIFICAÇÃO DESCRIÇÃO (2)	DOTAÇÕES		COMROMISSOS ASSUMIDOS			DIFERENÇAS			GRAU DE EXECUÇÃO ORÇAMENTAL DA DESPESA (11) a)
		CORRIGIDAS (3)	EXERCÍCIO (4)	EXERCÍCIOS FUTUROS (5)	TOTAL (6)	DESPESA FACA (7)	DIFERENÇAS			
							DOTAÇÃO NÃO COMROMETIDA ( 8 = 3 - 4 )	SALDO ( 9 = 3 - 7 )	COMROMISSOS POR PAGAR ( 10 = 4 - 7 )	
01031053	OUTRAS DESPESAS DE SEGURANÇA SOCIAL	1,00					1,00	1,00		
02	AQUISIÇÃO DE BENS E SERVIÇOS	559.160,44	438.652,38	24.301,77	457.954,15	284.653,57	125.508,06	274.506,87	148.593,81	59,91
0201	AQUISIÇÃO DE BENS	72.304,00	41.361,73	7.584,60	49.346,33	27.873,23	30.342,27	44.433,77	13.491,50	38,55
020101	MATÉRIAS-PRIMAS E SUBSIDIÁRIAS	101,00	19,53		19,99	19,99	81,01	81,01		19,79
020102	COMBUSTÍVEIS E LUBRIFICANTES	25.001,00	15.598,47		15.598,47	11.724,85	9.402,53	13.276,15	3.873,62	45,50
02010201	GASOLINA	1,00					1,00	1,00		
02010202	CASÓLEO	25.001,00	15.598,47		15.598,47	11.724,85	9.401,53	13.275,15	3.873,62	45,50
020107	VESTUÁRIO E ARTIGOS PESSOAIS	1,00					1,00	1,00		
020108	MATERIAL DE ESCRITÓRIO	1.100,00	719,31		719,31	743,50	320,69	356,18	35,41	67,63
02010801	MATERIAL DE ESCRITÓRIO	1.001,00	759,81		759,81	724,40	245,19	275,60	35,41	72,44
02010802	MATERIAL ESCRITÓRIO - ASSEMBLEIA MUNICIPAL	101,00	19,53		19,50	19,50	80,50	80,50		19,50
020112	MATERIAL DE TRANSPORTE- PEÇAS	1,00					1,00	1,00		
020115	PRÉMIOS, CONDECOORAÇÕES E OFERTAS	17.501,00	14.534,53		14.534,50	9.354,73	2.965,50	8.145,27	5.173,77	53,46
020119	ARTIGOS BOMBAFÍCOS E DE DECORAÇÃO	1.501,00	613,77		613,77	613,77	836,23	866,23		40,92
020120	MATERIAL DE EDUCAÇÃO, CULTURA E RECREIO	501,00	1,00		1,00	1,00	499,00	499,00		0,20
020121	OUTROS BENS	26.600,00	9.814,69	7.384,60	17.799,29	5.411,59	16.785,31	21.188,01	4.402,70	20,35
02012101	OUTROS BENS	26.501,00	9.814,69	7.384,60	17.799,29	5.411,59	16.695,31	21.208,01	4.402,70	20,42
02012102	OUTROS BENS-ASSEMBLEIA MUNICIPAL	101,00					100,00	100,00		
0202	AQUISIÇÃO DE SERVIÇOS	485.856,44	392.290,65	16.317,17	408.607,82	255.783,34	54.565,79	230.073,18	135.507,31	52,74
020201	ENCARGOS DE INSTALAÇÕES	1,00					1,00	1,00		
020202	LIMPEZA E HIGIENE	1,00					1,00	1,00		
020203	CONSERVAÇÃO DE BENS	39.001,00	30.855,83	16.317,17	47.173,00	24.431,28	8.144,17	14.508,72	6.364,55	62,80
020204	LOCAÇÃO DE EDIFÍCIOS	1,00					1,00	1,00		
020205	LOCAÇÃO DE MATERIAL DE INFORMÁTICA	1,00					1,00	1,00		
020206	LOCAÇÃO DE MATERIAL DE TRANSPORTE	1,00					1,00	1,00		
020208	LOCAÇÃO DE OUTROS BENS	701,00	676,53		676,50	676,50	24,50	24,50		56,50
020209	COMUNICAÇÕES	51.501,00	47.360,71		47.360,71	19.593,91	4.139,29	31.306,09	27.765,80	38,05
020210	TRANSPORTES	3.001,00	1.194,65		1.194,65	1.194,65	1.805,35	1.805,35		39,82
020211	REPRESENTAÇÃO DOS SERVIÇOS	48.136,00	39.011,74		39.011,74	28.955,43	9.084,26	18.180,57	9.116,31	62,73
02021101	REPRESENTAÇÃO DOS SERVIÇOS	46.136,00	37.311,74		37.311,74	28.195,43	8.824,26	17.340,57	9.116,31	61,11
02021102	REPRESENTAÇÃO DOS SERVIÇOS - ASSEMBLEIA MUNICIPAL	2.001,00	1.760,00		1.760,00	1.760,00	240,00	240,00		88,00
020212	SEBENS	5.501,00	2.420,51		2.420,51	1.542,66	3.079,49	3.557,94	478,45	35,31
020214	ESTUDOS, PARCERIAS, PROJETOS E CONSULTADORIA	90.001,00	66.493,83		66.493,80	5.658,60	23.507,20	84.343,00	60.835,80	6,29
020215	FORMAÇÃO	1.001,00	500,00		500,00		500,00	1.300,00	500,00	
020216	SEMINÁRIOS, EXPOSIÇÕES E SIMILARES	1,00					1,00	1,00		
020217	PUBLICIDADE	6.600,00	3.540,44		3.840,44	3.325,44	2.659,56	3.274,56	615,00	50,39
02021701	PUBLICIDADE	5.101,00	2.517,59		2.517,58	1.502,58	2.582,42	3.197,42	615,10	37,31
02021702	PUBLICIDADE - ASSEMBLEIA MUNICIPAL	1.501,00	1.422,86		1.422,86	1.422,86	77,14	77,14		54,86
020218	VIGILÂNCIA E SEGURANÇA	1,00					1,00	1,00		
020219	ASSISTÊNCIA TÉCNICA	501,00	442,80		442,80	442,80	57,20	57,20		88,56
020220	OUTROS TRABALHOS ESPECIALIZADOS	20.001,00	17.960,57		17.960,57	3.563,57	2.039,43	16.339,43	14.003,10	19,80
020221	UTILIZAÇÃO DE INFRA-ESTRUTURAS DE TRANSPORTES	6.001,00	2.837,15		2.837,15	2.837,15	3.162,85	3.162,85		47,29
020224	ENCARGOS DE COBRANÇA DE RECEITAS	160.001,00	125.356,59		125.356,59	125.356,59	34.643,61	34.543,01		78,35
020225	OUTROS SERVIÇOS	54.911,44	53.178,56		53.178,56	37.348,56	1.732,48	17.562,88	15.830,40	68,02
02022501	OUTROS SERVIÇOS - ASSEMBLEIA MUNICIPAL	101,00					100,00	100,00		
02022503	OUTROS SERVIÇOS	54.811,44	53.178,56		53.178,56	37.348,56	1.632,48	17.462,88	15.830,40	68,14
04	TRANSFERÊNCIAS CORRENTES	1.147.666,00	960.866,26		960.866,26	924.094,34	186.189,74	222.571,66	35.771,92	80,56
0401	SOCIEDADES E QUASE-SOCIEDADES NÃO FINANÇEIRAS	2,00					2,00	2,00		
040101	PÚBLICAS	2,00					2,00	2,00		
04010101	EMPRESAS PÚBLICAS MUNICIPAIS E INTERMUNICIPAIS	1,00					1,00	1,00		
04010102	OUTRAS	1,00					1,00	1,00		

*[Handwritten signatures and marks]*

MAPA DO CONTROLO ORÇAMENTAL DA DESPESA POR CLASSIFICAÇÃO ORÇÂNICA

ENTIDADE

MPL

MUNICÍPIO DE PONTE DE LIMA

Período: 2016/01/01 a 2016/12/31

ANO 2016

PÁG. 4

CÓDIGO (1)	CLASSIFICAÇÃO DESCRIÇÃO (2)	DOTAÇÕES		COMROMISSOS ASSUMIDOS			DIFERENÇAS			GRAU DE EXECUÇÃO ORÇAMENTAL DA DESPESA (11) a)
		CORRIGIDAS (3)	EXERCÍCIO (4)	EXERCÍCIOS FUTUROS (5)	TOTAL (6)	DESPESA FINCA (7)	DIFERENÇAS			
							DOTAÇÃO NÃO COMROMETIDA (8 = 3 - 4)	COMROMISSOS POR PAGAR (9 = 3 - 7)	SALDO (10 = 4 - 7)	
0403	ADMINISTRAÇÃO CENTRAL	9.001,00	8.508,56		8.908,56	8.508,56	12,04	12,04		99,87
040301	ESTADO	9.001,00	8.508,56		8.908,56	8.508,56	12,04	12,04		99,87
0405	ADMINISTRAÇÃO LOCAL	1.137.062,00	551.877,30		951.877,30	915.105,38	185.184,70	221.556,62	35.771,52	80,48
040501	CONTINENTE	1.137.062,00	551.877,30		951.877,30	915.105,38	185.184,70	221.556,62	35.771,52	80,48
04050102	FREGUESIAS	1.041.061,00	672.524,86		872.524,86	853.445,08	168.526,14	187.614,92	19.078,78	81,98
0405010201	ACTIVIDADES DE ÂMBITO SOCIAL, CULTURAL E EDUCATIVO	218.301,00	207.542,52		207.542,52	215.692,22	10.757,48	12.617,78	1.860,30	94,22
0405010202	CONSERVAÇÃO DA REDE VIÁRIA	181.001,00	167.565,52		167.565,52	163.093,52	13.034,48	17.306,48	4.872,00	90,11
0405010203	GSTÃO DE ABASTECIMENTO PÚBLICO DE ÁGUA	5.001,00					5.000,00	5.000,00		
0405010204	RECOLHA DE RESÍDUOS SÓLIDOS	12.001,00	2.610,00		2.600,00	1.300,00	3.400,00	10.700,00	1.300,00	10,83
0405010205	PROFECTOS DE MOBILIDADE SÓCIO-EDUCATIVA	251,00					251,00	251,00		
0405010209	OUTRAS	624.514,00	494.416,82		494.416,82	433.370,34	130.093,18	141.139,65	11.046,48	77,40
04050104	ASSOCIAÇÕES DE MUNICÍPIOS	6.001,00					6.000,00	6.000,00		
04050109	OUTRAS	90.001,00	79.352,44		79.352,44	61.659,30	10.698,56	28.341,70	17.693,14	68,51
0407	INSTITUIÇÕES SEM FINS LUCRATIVOS	1.000,00					1.000,00	1.000,00		
040701	INSTITUIÇÕES SEM FINS LUCRATIVOS	1.000,00					1.000,00	1.000,00		
0408	FAMÍLIAS	1,00					1,00	1,00		
040802	OUTRAS	1,00					1,00	1,00		
04080201	OUTRAS	1,00					1,00	1,00		
05	OUTRAS DESPESAS CORRENTES	281.000,00	204.372,17		204.372,17	204.372,17	76.627,83	76.627,83		72,73
0502	DIVERSAS	281.000,00	204.372,17		204.372,17	204.372,17	76.627,83	76.627,83		72,73
050201	IMPOSTOS E TAXAS	115.000,00	110.583,58		110.583,58	110.583,58	4.416,42	4.416,42		95,16
05020101	IMPOSTOS E TAXAS	115.000,00	110.583,58		110.583,58	110.583,58	4.416,42	4.416,42		95,16
050203	OUTRAS	166.000,00	93.788,59		93.788,59	93.788,59	72.211,41	72.211,41		55,50
05020301	RESTITUIÇÕES	20.000,00	309,29		309,29	309,29	19.690,71	19.690,71		1,55
05020302	IVA BASTO	46.000,00	13.932,50		13.932,50	13.932,50	32.067,50	32.067,50		30,29
05020304	SERVIÇOS BANCÁRIOS	25.000,00	12.360,82		12.360,82	12.360,82	12.639,18	12.639,18		49,44
05020305	OUTRAS	75.000,00	67.185,99		67.185,99	67.185,99	7.814,02	7.814,02		89,58
07	AQUISIÇÃO DE BENS DE CAPITAL	156.500,00	142.144,48	8.451,71	150.596,19	66.048,53	14.355,52	89.456,47	76.100,95	42,20
0701	INVESTIMENTOS	156.500,00	142.144,48	8.451,71	150.596,19	66.048,53	14.355,52	89.456,47	76.100,95	42,20
070101	TERRENOS	500,00					500,00	500,00		
070103	EDIFÍCIOS	1.000,00					1.000,00	1.000,00		
07010301	INSTALAÇÕES DE SERVIÇOS	500,00					500,00	500,00		
07010307	OUTROS	500,00					500,00	500,00		
070106	MATERIAL DE TRANSPORTE	500,00					500,00	500,00		
07010602	OUTRO	500,00					500,00	500,00		
070107	EQUIPAMENTO DE INFORMÁTICA	62.500,00	61.819,61		61.819,61	15.950,89	686,39	46.549,11	45.863,72	25,52
070108	SOFTWARE INFORMÁTICO	67.000,00	66.365,55		66.365,55	39.139,01	634,45	27.300,99	27.226,54	58,42
070109	EQUIPAMENTO ADMINISTRATIVO	1.500,00					1.500,00	1.500,00		
070110	EQUIPAMENTO BÁSICO	21.000,00	13.559,32	8.451,71	22.411,03	10.553,63	7.040,68	10.046,37	3.005,69	52,16
07011002	OUTRO	21.000,00	13.559,32	8.451,71	22.411,03	10.553,63	7.040,68	10.046,37	3.005,69	52,16
070112	ARTIFÍCIOS E OBJECTOS DE VALOR	1.500,00					1.500,00	1.500,00		
070113	INVESTIMENTOS INCOERENTES	500,00					500,00	500,00		
0703	BENS DE DOMÍNIO PÚBLICO	500,00					500,00	500,00		
070303	OUTRAS CONSTRUÇÕES E INFRA-ESTRUTURAS	500,00					500,00	500,00		
07030301	VIADUTOS, ARRABIMENTOS E OBRAS COMPLEMENTARES	500,00					500,00	500,00		
08	TRANSFERÊNCIAS DE CAPITAL	3.033.961,60	2.504.586,52		2.934.586,52	2.106.315,71	189.375,08	597.616,39	798.271,31	68,08
0805	ADMINISTRAÇÃO LOCAL	3.033.961,60	2.504.586,52		2.934.586,52	2.106.315,71	189.375,08	597.616,39	798.271,31	68,08
080501	CONTINENTE	3.033.961,60	2.504.586,52		2.934.586,52	2.106.315,71	189.375,08	597.616,39	798.271,31	68,08
08050102	FREGUESIAS	3.032.460,60	2.504.586,52		2.934.586,52	2.106.315,71	187.874,08	595.145,38	798.271,31	68,11
0805010201	ACTIVIDADES DE INICIATIVA DAS FREGUESIAS	705.401,00	687.557,57		687.557,57	632.217,43	17.842,43	23.182,57	5.340,14	96,71
0805010202	CONSTRUÇÃO DE PARQUES DE ESTACIONAMENTO	2.000,00					2.000,00	2.000,00		

MAPA DO CONTROLO ORÇAMENTAL DA DESPESA POR CLASSIFICAÇÃO ORÇÂNICA

ENTIDADES MPL - MUNICÍPIO DE PONTE DE LIMA

Período: 2016/01/01 a 2016/12/31

PÁG. 2015  
PÁG. 5

CÓDIGO (1)	CLASSIFICAÇÃO DESCRIÇÃO (2)	DOTAÇÕES		COMROMISSOS ASSUMIDOS			DIFERENÇAS			GRAU DE EXECUÇÃO ORÇAMENTAL DA DESPESA (11) a)
		OBRIGADAS (3)	EXERCÍCIO (4)	EXERCÍCIOS FUTUROS (5)	TOTAL (6)	DESPESA TANG. (7)	DOTAÇÃO	COMROMISSOS POR FAZER (10 = 4 - 7)	SALDO (9 = 3 - 7)	
							YÃO COMROMETIDA (8 = 3 - 4)			
0805010203	ABERTURA DE ESTRADAS E CAMINHOS VICINAIS	1.826.551,40	1.765.013,40		1.765.013,40	1.229.403,88	41.537,20	577.145,72	535.612,52	69,05
0805010204	REDE PÚBLICA DE ABASTECIMENTO	501,40			501,40		501,40	500,00		
0805010205	CONSTRUÇÃO/BENEF. INSTALAÇÕES ESCOLARES E OUTROS	501,40			501,40		501,40	500,00		
0805010206	CONSTRUÇÃO/BENEF. DE ZONAS VERDES E ÁREAS DE LAZER	51.504,40	45.210,37		49.210,37	34.159,91	3.283,63	17.340,09	14.050,46	66,33
0805010207	ARRANJOS URBANÍSTICOS	44.261,40	34.096,23		34.096,23	24.091,97	10.161,77	20.178,03	10.016,26	54,41
0805010208	REPARAÇÃO DE EDIFÍCIOS	5.001,40			5.001,40		5.001,40	5.300,00		
0805010209	AQUISIÇÃO DE TERRENOS PARA FINS SOCIAIS/CULTURAIS	10.001,40			10.001,40		10.001,40	10.300,00		
0805010210	AQUISIÇÃO DE TERRENOS PARA CONSTRUÇÃO DE PARQUES	20.001,40	2.010,00		2.000,00	2.000,00	18.000,00	18.300,00		10,00
0805010211	AQUISIÇÃO VIATURAS TRANSPORTE ESCOLAR E IDOSOS	50.001,40	45.924,00		45.924,00	25.524,00	4.076,00	24.976,00	20.000,00	51,85
0805010212	AQUISIÇÃO EQUIPAMENTO LIMPEZA PÚBLICA E CONSERVAÇÃO DA REDE VIÁRIA	20.501,40	19.250,00		19.250,00	19.250,00	1.250,00	1.250,00		93,90
0805010213	CONSTRUÇÃO/BENEF. CASAS MORTUÁRIAS	100.001,40	92.931,76		92.931,76	70.534,02	7.098,24	29.465,98	22.367,74	70,53
0805010214	CONSTRUÇÃO/BENEFICIAÇÃO DE CEMITÉRIOS	200.001,40	190.322,77		190.322,77	17.747,00	9.671,23	182.253,00	172.575,77	8,87
0805010216	CONSTRUÇÃO/BENEF. E AMPLIAÇÃO DE SEDES DE JUNTA	25.001,40	9.558,42		9.558,42		15.441,58	25.300,00	9.558,42	
0805010217	CONSTRUÇÃO/BENEF. DE JARDINS DE INFÂNCIA	5.001,40			5.001,40		5.001,40	5.300,00		
0805010218	CONSTRUÇÃO/BENEF. POLIDESPORTIVOS E OUTRAS INSTALAÇÕES DESPORTIVAS	20.001,40			20.001,40		20.001,40	20.300,00		
0805010219	MODERNIZAÇÃO ADMINISTRATIVA	1.001,40			1.001,40		1.001,40	1.300,00		
0805010220	AÇÕES DESENVOLVER NO ÂMBITO CONTROLO FOGOS FLORESTAIS	5.001,40	3.750,00		3.750,00		1.250,00	5.300,00	3.750,00	
0805010221	COLOCAÇÃO E MANUTENÇÃO DA SINALIZAÇÃO TOPONÍMICA	10.001,40	6.000,00		6.000,00	1.000,00	4.001,40	9.300,00	5.000,00	10,00
0805010222	PROJECTOS DE MOBILIDADE SÓCIO-EDUCATIVA	251,40			251,40		251,40	250,00		
0805010223	REDE VIÁRIA MUNICIPAL E SANEAMENTO BÁSICO	10.001,40			10.001,40		10.001,40	10.300,00		
08050104	ASSOCIAÇÕES DE MUNICÍPIOS	1,40			1,40		1,40	1,00		
08050103	OUTROS	1.501,40			1.501,40		1.501,40	1.500,00		
11	OUTRAS DESPESAS DE CAPITAL	371.942,00	371.722,54		371.722,54	371.722,54	179,46	179,46		99,95
1102	DIVERSAS	371.942,00	371.722,54		371.722,54	371.722,54	179,46	179,46		99,95
110201	RESTITUIÇÕES	368.401,40	368.356,66		368.356,66	368.356,66	44,34	44,34		99,99
110299	OUTRAS	3.501,40	3.365,88		3.365,88	3.365,88	135,12	135,12		96,14
02	DIVISÃO ADMINISTRATIVA E FINANÇAS	1.219.156,00	1.024.809,81	66.492,97	1.051.242,78	934.947,16	154.386,19	224.248,84	85.852,65	76,69
01	DESPESAS COM O PESSOAL	855.630,00	769.125,29		769.125,29	719.105,07	126.504,71	176.523,93	50.019,22	80,29
0101	RETRIBUIÇÕES CERTAS E PERMANENTES	492.873,00	454.601,85		454.601,85	454.601,85	38.271,15	38.271,15		92,24
010103	PESSOAL DOS QUADROS- REGIME DA FUNÇÃO PÚBLICA	4,00			4,00		4,00	4,00		
01010301	PESSOAL EM FUNÇÕES	1,00			1,00		1,00	1,00		
01010302	ALTERAÇÕES OBRIGATORIAS DE POSICIONAMENTO REMUNERATÓRIO	1,00			1,00		1,00	1,00		
01010303	ALTERAÇÕES FACULTATIVAS DE POSICIONAMENTO REMUNERATÓRIO	1,00			1,00		1,00	1,00		
01010304	RECRUTAMENTO DE PESSOAL PARA NOVOS POSTOS DE TRABALHO	1,00			1,00		1,00	1,00		
010104	PESSOAL DOS QUADROS- REGIME DO CONTRATO INDIVIDUAL DO TRABALHO	345.370,00	328.308,07		328.308,07	328.308,07	17.061,93	17.061,93		95,06
01010401	PESSOAL EM FUNÇÕES	345.367,40	328.305,07		328.308,07	328.308,07	17.055,93	17.058,93		95,06
01010402	ALTERAÇÕES OBRIGATORIAS DE POSICIONAMENTO REMUNERATÓRIO	1,40			1,40		1,40	1,00		
01010403	ALTERAÇÕES FACULTATIVAS DE POSICIONAMENTO REMUNERATÓRIO	1,40			1,40		1,40	1,00		
01010404	RECRUTAMENTO DE PESSOAL PARA NOVOS POSTOS DE TRABALHO	1,40			1,40		1,40	1,00		
010105	PESSOAL PARA ALÉM DOS QUADROS	1,40			1,40		1,40	1,00		
010106	PESSOAL CONTRATADO A TERMO	9.456,00	1.060,00		1.060,00	1.060,00	8.386,00	8.386,00		11,21

*[Handwritten signatures and initials in blue ink]*

MAPA DO CONTROLO ORÇAMENTAL DA DESPESA POR CLASSIFICAÇÃO ORÇAMENTAL

ENTIDADE: MPL - MUNICÍPIO DE POSTO DE LIMA

Período: 2016/01/01 a 2016/12/31

ANO: 2016  
PÁG. 6

CÓDIGO (1)	CLASSIFICAÇÃO DESCRIÇÃO (2)	DOTAÇÕES		COMROMISSOS ASSUMIDOS			DIFERENÇAS			GRAU DE EXECUÇÃO ORÇAMENTAL DA DESPESA (11) a)
		CORRIGIDAS (3)	EXERCÍCIO (4)	EXERCÍCIOS FUTUROS (5)	TOTAL (6)	DESPESA FAZA (7)	DIFERENÇAS			
							DOTAÇÃO NÃO COMROMETIDA (8 = 3 - 4)   (9 = 3 - 7)	COMROMISSOS POR PAGAR (10 = 4 - 7)		
01010601	PESSOAL EM FUNÇÕES	6.257,00	1.060,00		1.360,00	1.060,00	5.197,00	5.197,00		16,94
01010602	ALTERAÇÕES OBRIGATORIAS DE POSICIONAMENTO REMUNERATORIO	1,00					1,00	1,00		
01010603	ALTERAÇÕES FACULTATIVAS DE POSICIONAMENTO REMUNERATORIO	1,00					1,00	1,00		
01010604	RECRUTAMENTO DE PESSOAL PARA NOVOS POSTOS DE TRABALHO	3.197,00					3.197,00	3.197,00		
010107	PESSOAL EM REGIME DE TAREFA OU AVENÇA	1,00					1,00	1,00		
010108	PESSOAL AGUARDANDO APOSENTAÇÃO	1,00					1,00	1,00		
010109	PESSOAL EM QUALQUER OUTRA SITUAÇÃO	31.366,00	30.697,98		30.697,98	30.697,98	668,02	668,02		97,87
010110	GRATIFICAÇÕES	1,00					1,00	1,00		
010111	REPRESENTAÇÃO	1,00					1,00	1,00		
010112	SUPLEMENTOS E PRÉMIOS	1,00					1,00	1,00		
010113	SUBSÍDIO DE REPETIÇÃO	39.558,36	30.628,71		30.628,71	30.628,71	9.321,65	9.321,65		76,67
010114	SUBSÍDIOS DE FÉRIAS E NATAL	62.344,00	61.530,45		61.530,45	61.530,45	813,55	813,55		93,70
010115	REMUNERAÇÕES POR DOENÇA E MATERNIDADE / PATERNIDADE	4.376,64	2.376,64		2.376,64	2.376,64	2.000,00	2.000,00		54,30
0102	ABONOS VARIÁVEIS OU EVENTUAIS	8.812,00	5.863,95		5.863,95	5.353,95	2.148,05	2.618,05	500,00	66,95
010201	GRATIFICAÇÕES VARIÁVEIS OU EVENTUAIS	1,00					1,00	1,00		
010202	HORAS EXTRAORDINÁRIAS	1.560,00	808,60		808,60	808,60	691,40	691,40		53,91
01020201	HORAS EXTRAORDINÁRIAS	1.500,00	808,60		808,60	808,60	691,40	691,40		53,91
010203	ALIMENTAÇÃO E ALOJAMENTO	1,00					1,00	1,00		
010204	AJUDAS DE CUSTO	1.160,00	287,95		287,95	287,95	812,05	812,05		26,18
01020401	AJUDAS DE CUSTO	1.100,00	287,95		287,95	287,95	812,05	812,05		26,18
010205	ABONO PARA FALEAS	2.074,00	1.979,60		1.979,60	1.979,60	90,40	90,40		95,63
010208	SUBSÍDIOS E ABONOS DE FIXAÇÃO, RESIDÊNCIA E ALOJAMENTO	1,00					1,00	1,00		
010213	OUTROS SUPLEMENTOS E PRÉMIOS	3.339,00	2.787,80		2.787,80	2.287,80	551,20	1.051,20	500,00	68,52
01021301	PRÉMIOS DE DESEMPENHO	1,00					1,00	1,00		
01021302	OUTROS	3.338,00	2.787,80		2.787,80	2.287,80	550,20	1.050,20	500,00	68,54
0103	SEGURANÇA SOCIAL	394.745,00	308.659,49		308.659,49	259.140,27	86.015,51	135.664,73	49.519,22	65,65
010301	ENCARGOS COM A SAÚDE	20.000,00	13.904,10		13.904,10	13.904,10	6.055,50	6.055,90		69,52
010303	SUBSÍDIO FAMILIAR A CRIANÇAS E JOVENS	10.000,00	5.961,81		5.961,81	5.961,81	4.036,19	4.036,19		59,62
010304	OUTRAS PRESTAÇÕES FAMILIARES	1,00					1,00	1,00		
010305	CONTRIBUIÇÕES PARA A SEGURANÇA SOCIAL	347.942,00	281.674,78		281.674,78	232.155,56	66.267,22	115.786,44	49.519,22	65,72
01030501	ASSISTÊNCIA NA DOENÇA DOS FUNCIONÁRIOS PÚBLICOS (AISE)	230.000,00	179.938,56		179.938,56	130.419,74	50.061,64	93.580,26	49.519,22	56,70
01030502	SEGURANÇA SOCIAL DOS FUNCIONÁRIOS PÚBLICOS	117.941,00	101.735,82		101.735,82	101.735,82	16.205,18	16.205,18		86,26
0103050201	CAIXA GERAL DE APOSENTAÇÕES	51.360,00	43.522,77		43.522,77	43.522,77	7.437,23	7.437,23		85,52
0103050202	SEGURANÇA SOCIAL (REGIME GERAL)	66.581,00	57.813,05		57.813,05	57.813,05	8.767,95	8.767,95		86,83
01030503	OUTROS	1,00					1,00	1,00		
010309	SEGUROS	16.800,00	7.118,80		7.118,80	7.118,80	9.681,20	9.681,20		42,37
01030901	SEGUROS DE ACIDENTES DE TRABALHO E DOENÇAS PROFissionais	16.800,00	7.118,80		7.118,80	7.118,80	9.681,20	9.681,20		42,37
0103090101	SEGUROS DE ACIDENTES DE TRABALHO E DOENÇAS PROFissionais	16.800,00	7.118,80		7.118,80	7.118,80	9.681,20	9.681,20		42,37
010310	OUTRAS DESPESAS DE SEGURANÇA SOCIAL	2,00					2,00	2,00		
01031001	EVENTUALIDADE MATERNIDADE, PATERNIDADE E ADOÇÃO	1,00					1,00	1,00		
01031003	OUTRAS DESPESAS DE SEGURANÇA SOCIAL	1,00					1,00	1,00		
02	AQUISIÇÃO DE BENS E SERVIÇOS	285.661,00	235.833,80	66.432,97	302.266,87	155.590,47	49.807,10	69.670,53	36.843,43	68,61
0201	AQUISIÇÃO DE BENS	121.364,00	92.045,95	17.975,89	110.041,85	73.413,33	29.234,04	47.850,67	18.652,63	60,52

*[Handwritten signatures and marks]*

MAPA DO CONTROLO ORÇAMENTAL DA DESPESA POR CLASSIFICAÇÃO ORÇAMENTAL

ENTIDADE MPL MUNICÍPIO DE POSTO DE LIMA

Período: 2016/01/01 a 2016/12/31

ANO 2016  
PÁG. 7

CÓDIGO (1)	CLASSIFICAÇÃO DESCRIÇÃO (2)	DOTAÇÕES		COMROMISSOS ASSUMIDOS			DIFERENÇAS			GRAU DE EXECUÇÃO ORÇAMENTAL DA DESPESA (11) a)
		CORRIGIDAS (3)	EXERCÍCIO (4)	EXERCÍCIOS FUTUROS (5)	TOTAL (6)	DESPESA FACA (7)	DIFERENÇAS			
							DOTAÇÃO NÃO COMPLETADA (8 = 3 - 4)	COMROMISSOS POR FAZER (9 = 3 - 7)	SALDO (10 = 4 - 7)	
020101	MATÉRIAS-PRIMAS E SUBSIDIÁRIAS	1,00	0,36		0,36	0,36	0,64	0,64		36,00
020102	COMBUSTÍVEIS E LUBRIFICANTES	8.100,00	3.604,82		3.604,82	2.328,40	4.435,18	5.771,60	1.276,42	24,75
02010201	CASOLINA	100,00					100,00	100,00		
02010202	CASÓLEO	3.000,00	2.507,40		2.507,40	1.303,30	492,60	1.656,70	1.204,10	43,44
02010203	OUTROS	5.000,00	1.097,42		1.097,42	1.025,10	3.902,58	3.974,90	72,32	20,50
020104	LIMPEZA E HIGIENE	100,00					100,00	100,00		
020107	VESTUÁRIO E ARTIGOS PESSOAIS	13.000,00	6.733,93		6.733,93	6.742,49	4.216,07	4.257,51	41,44	67,25
020108	MATERIAL DE ESCRITÓRIO	60.000,00	57.374,27	9.483,64	66.857,91	44.541,45	2.625,73	15.458,55	12.832,82	74,24
02010901	MATERIAL DE ESCRITÓRIO	60.000,00	57.374,27	9.483,64	66.857,91	44.541,45	2.625,73	15.458,55	12.832,82	74,24
020115	PRÊMIOS, CONDOLEÇAS E OFERTAS	100,00					100,00	100,00		
020117	FERRAMENTAS E UTENSÍLIOS	1,00					1,00	1,00		
020119	ARTIGOS ECONOMÍFICOS E DE DECORAÇÃO	1,00					1,00	1,00		
020120	MATERIAL DE EDUCAÇÃO, CULTURA E RECREIO	1,00					1,00	1,00		
020121	OUTROS BENS	40.000,00	22.302,58	8.492,25	30.794,83	17.800,63	17.697,42	22.199,37	4.501,95	44,50
02012101	OUTROS BENS	40.000,00	22.302,58	8.492,25	30.794,83	17.800,63	17.697,42	22.199,37	4.501,95	44,50
0202	ADQUIÇÃO DE SERVIÇOS	144.357,00	143.767,94	48.457,08	192.225,02	122.577,14	20.583,06	41.779,86	21.190,80	74,58
020201	ENCARGOS DE INSTALAÇÕES	1,00					1,00	1,00		
020202	LIMPEZA E HIGIENE	1,00					1,00	1,00		
020203	CONSERVAÇÃO DE BENS	7.000,00	4.695,80		4.695,80	3.863,74	2.314,20	3.136,26	822,16	55,20
020204	LOCAÇÃO DE EDIFÍCIOS	1,00					1,00	1,00		
020205	LOCAÇÃO DE MATERIAL DE INFORMÁTICA	1,00					1,00	1,00		
020206	LOCAÇÃO DE MATERIAL DE TRANSPORTE	1,00					1,00	1,00		
020208	LOCAÇÃO DE OUTROS BENS	1,00					1,00	1,00		
020209	COMUNICAÇÕES	50.000,00	49.556,35		49.556,35	49.446,21	443,65	553,79	110,14	59,69
020210	TRANSPORTES	3.000,00	2.286,14		2.286,14	2.011,65	713,86	369,35	274,49	67,05
020212	SERVIÇOS	1.350,00	562,28		562,28	513,14	787,72	836,66	49,14	38,01
020214	ESTUDOS, BANCOS, PROJECTOS E CONSULTORIA	25.000,00	20.711,10		20.711,10	20.711,10	4.288,90	4.288,90		82,84
020215	FORMAÇÃO	2.500,00	1.949,55		1.949,55	1.659,55	550,45	640,45	90,10	74,38
020217	PUBLICIDADE	5.000,00	4.258,29		4.258,29	3.590,15	741,71	1.469,65	669,14	71,80
02021701	PUBLICIDADE	5.000,00	4.258,29		4.258,29	3.590,15	741,71	1.469,65	669,14	71,80
020219	ASSISTÊNCIA TÉCNICA	20.000,00	19.260,34	48.457,08	67.717,42	19.260,34	739,66	739,66		56,30
020220	OUTROS TRABALHOS ESPECIALIZADOS	25.000,00	22.529,79		22.529,79	11.321,42	2.470,21	13.678,59	11.203,37	45,29
020221	UTILIZAÇÃO DE INFRA-ESTRUTURAS DE TRANSPORTES	1,00					1,00	1,00		
020225	OUTROS SERVIÇOS	25.500,00	17.968,30		17.968,30	9.939,84	7.531,70	15.500,16	7.968,46	35,22
02022503	OUTROS SERVIÇOS	25.500,00	17.968,30		17.968,30	9.939,84	7.531,70	15.500,16	7.968,46	33,22
04	TRANSFERÊNCIAS CORRENTES	2.400,00	2.195,17		2.195,17	2.195,17	246,83	206,83		91,38
0401	SOCIEDADES E QUAS-SOCIEDADES NÃO FINANCEIRAS	2,00					2,00	2,00		
040101	PÚBLICAS	1,00					1,00	1,00		
04010101	EMPRESAS PÚBLICAS MUNICIPAIS E INTERMUNICIPAIS	1,00					1,00	1,00		
040102	PRIVADAS	1,00					1,00	1,00		
0408	FAMÍLIAS	2.400,00	2.195,17		2.195,17	2.195,17	246,83	204,83		91,47
040802	OUTRAS	2.400,00	2.195,17		2.195,17	2.195,17	246,83	204,83		91,47
04080203	OUTRAS	2.400,00	2.195,17		2.195,17	2.195,17	246,83	204,83		91,47
05	OUTRAS DESPESAS CORRENTES	10.000,00					10.000,00	10.000,00		
0502	DIVERSAS	10.000,00					10.000,00	10.000,00		
050201	IMPOSTOS E TAXAS	1,00					1,00	1,00		
05020103	IMPOSTOS E TAXAS	1,00					1,00	1,00		
050203	OUTRAS	10.000,00					10.000,00	10.000,00		
05020301	RESTITUIÇÕES	10.000,00					10.000,00	10.000,00		
05020305	OUTRAS	1,00					1,00	1,00		
07	ADQUIÇÃO DE BENS DE CAPITAL	25.500,00	17.655,45		17.655,45	17.655,45	7.844,55	7.844,55		69,24

MAPA DO CONTROLO ORÇAMENTAL DA DESPESA POR CLASSIFICAÇÃO ORÇÂNICA

ENTIDADE

MPL

MUNICÍPIO DE PONTE DE LIMA

Período: 2016/01/01 a 2016/12/31

ANO 2016

PÁG. 8

CÓDIGO (1)	CLASSIFICAÇÃO DESCRIÇÃO (2)	DOTAÇÕES		COMPROMISSOS ASSUMIDOS			DIFERENÇAS			GRAU DE EXECUÇÃO ORÇAMENTAL DA DESPESA (11) a)
		CORRIGIDAS (3)	EXERCÍCIO (4)	EXERCÍCIOS FUTUROS (5)	TOTAL (6)	DESPESA FAZA (7)	DIFERENÇAS			
							DOTAÇÃO NÃO COMPROMITIDA ( 8 = 3 - 4 )	COMMISSOS POR PAGAR SALDO ( 9 = 3 - 7 ) ( 10 = 4 - 7 )		
0701	INVESTIMENTOS	25.500,00	17.655,45		17.655,45	17.655,45	7.844,55	7.844,55		69,24
070106	MATERIAL DE TRANSPORTE	500,00					500,00	500,00		
07010602	OUTRO	500,00					500,00	500,00		
070107	EQUIPAMENTO DE INFORMÁTICA	15.001,00	11.151,32		11.151,32	11.151,32	3.849,68	3.849,68		74,34
070108	SOFTWARE INFORMÁTICO	7.001,00	4.850,58		4.850,58	4.850,58	2.149,42	2.149,42		69,29
070109	EQUIPAMENTO ADMINISTRATIVO	2.001,00	1.653,55		1.653,55	1.653,55	346,45	346,45		82,68
070110	EQUIPAMENTO BÁSICO	1.000,00					1.000,00	1.000,00		
07011002	OUTRO	1.001,00					1.000,00	1.000,00		
03	DIVISÃO DE OBRAS E URBANISMO	499.784,00	411.774,52		411.774,52	401.831,47	88.019,48	88.962,53	2.943,05	81,60
01	DESPESAS COM O PESSOAL	338.227,00	339.893,15		339.893,15	339.893,15	48.333,85	48.333,85		87,55
0101	REMUNERAÇÕES CERTAS E PERMANENTES	281.686,56	260.626,62		260.626,62	260.626,62	21.058,94	21.058,94		92,52
010103	PESSOAL DOS QUADROS- REGIME DA FUNÇÃO PÚBLICA	4,00					4,00	4,00		
01010301	PESSOAL EM FUNÇÕES	1,00					1,00	1,00		
01010302	ALTERAÇÕES OBRIGATORIAS DE POSICIONAMENTO REMUNERATÓRIO	1,00					1,00	1,00		
01010303	ALTERAÇÕES FACULTATIVAS DE POSICIONAMENTO REMUNERATÓRIO	1,00					1,00	1,00		
01010304	RECRUTAMENTO DE PESSOAL PARA NOVOS POSTOS DE TRABALHO	1,00					1,00	1,00		
010104	PESSOAL DOS QUADROS- REGIME DO CONTRATO INDIVIDUAL DO TRABALHO	182.563,56	176.926,20		176.926,20	176.926,20	5.640,36	5.640,36		96,91
01010401	PESSOAL EM FUNÇÕES	182.563,56	176.926,20		176.926,20	176.926,20	5.637,36	5.637,36		96,91
01010402	ALTERAÇÕES OBRIGATORIAS DE POSICIONAMENTO REMUNERATÓRIO	1,00					1,00	1,00		
01010403	ALTERAÇÕES FACULTATIVAS DE POSICIONAMENTO REMUNERATÓRIO	1,00					1,00	1,00		
01010404	RECRUTAMENTO DE PESSOAL PARA NOVOS POSTOS DE TRABALHO	1,00					1,00	1,00		
010105	PESSOAL PARA ALÉM DOS QUADROS	1,00					1,00	1,00		
010106	PESSOAL CONTRATADO A TERMO	1.641,00					1.641,00	1.641,00		
01010601	PESSOAL EM FUNÇÕES	1.641,00					1.641,00	1.641,00		
01010602	ALTERAÇÕES OBRIGATORIAS DE POSICIONAMENTO REMUNERATÓRIO	1,00					1,00	1,00		
01010603	ALTERAÇÕES FACULTATIVAS DE POSICIONAMENTO REMUNERATÓRIO	1,00					1,00	1,00		
01010604	RECRUTAMENTO DE PESSOAL PARA NOVOS POSTOS DE TRABALHO	1,00					1,00	1,00		
010107	PESSOAL EM REGIME DE TABETA OU AVENÇA	1,00					1,00	1,00		
010108	PESSOAL AGUARDANDO APOSENTAÇÃO	1,00					1,00	1,00		
010109	PESSOAL EM QUALQUER OUTRA SITUAÇÃO	31.719,00	31.034,82		31.034,82	31.034,82	694,18	694,18		97,84
010110	GRATIFICAÇÕES	1,00					1,00	1,00		
010111	REPRESENTAÇÃO	1,00					1,00	1,00		
010112	SUPLEMENTOS E PRÊMIOS	1,00					1,00	1,00		
010113	SUBSÍDIO DE REFEIÇÃO	20.189,00	15.918,56		15.918,56	15.918,56	4.270,44	4.270,44		78,65
010114	SUBSÍDIOS DE FÉRIAS E NATAL	39.054,00	35.271,50		35.271,50	35.271,50	3.782,50	3.782,50		90,31
010115	REMUNERAÇÕES POR DOENÇA E MATERNIDADE / PATERNIDADE	6.501,00	1.475,54		1.475,54	1.475,54	5.024,46	5.024,46		22,70
0102	ARGUMENTOS VARIÁVEIS OU EVENTUAIS	11.326,00	10.056,27		10.056,27	10.056,27	1.269,73	1.269,73		88,79
010201	GRATIFICAÇÕES VARIÁVEIS OU EVENTUAIS	1,00					1,00	1,00		
010202	HORAS EXTRAORDINÁRIAS	6.800,00	6.800,86		6.800,86	6.800,86	99,14	99,14		99,56
01020201	HORAS EXTRAORDINÁRIAS	6.801,00	6.800,86		6.800,86	6.800,86	99,14	99,14		99,56

(a) (11 = 7 / 3 + 100)

*Handwritten signature and initials in purple ink.*

*Handwritten signature and initials in purple ink.*

MAPA DO CONTROLE ORÇAMENTAL DA DESPESA POR CLASSIFICAÇÃO ORÇÂNICA

ENTIDADE: MPL - MUNICÍPIO DE PONTE DE LIMA

ANO: 2016  
 Período: 2016/01/01 a 2016/12/31  
 Pág. 9

CÓDIGO (1)	CLASSIFICAÇÃO DESCRIÇÃO (2)	DOTAÇÕES		COMROMISSOS ASSUMIDOS			DIFERENÇAS			GRAU DE EXECUÇÃO ORÇAMENTAL DA DESPESA (11) a)
		CORRIGIDAS (3)	EXERCÍCIO (4)	EXERCÍCIOS FUTUROS (5)	TOTAL (6)	DESPESA FAZA (7)	DOTAÇÃO		COMROMISSOS POR FAZER (10 = 4 - 7)	
							NÃO COMROMETIDA (8 = 3 - 4)	SALDO (9 = 3 - 7)		
010203	ALIMENTAÇÃO E ALOJAMENTO	1,00					1,00	1,00		
010204	AJUDAS DE CUSTO	1.050,00					1.050,00	1.050,00		
01020401	AJUDAS DE CUSTO	1.050,00					1.050,00	1.050,00		
010205	ABONO PARA FALHAS	1.035,00	568,24		368,24	568,24	66,76	66,76		93,55
010213	OUTROS SUPLEMENTOS E PRÊMIOS	2.339,00	2.287,17		2.287,17	2.287,17	51,83	51,83		97,78
01021301	PRÊMIOS DE DESEMPENHO	1,00					1,00	1,00		
01021302	OUTROS	2.338,00	2.287,17		2.287,17	2.287,17	50,83	50,83		97,83
0103	SEGURANÇA SOCIAL	55.214,44	69.210,26		69.210,26	69.210,26	26.014,18	26.014,18		72,69
010301	ENCARGOS COM A SAÚDE	4.801,00	3.766,53		3.766,53	3.766,53	1.033,47	1.033,47		78,47
010303	SUBSÍDIO FAMILIAR A CRIANÇAS E JOVENS	2.119,44	1.393,50		1.393,50	1.393,50	725,94	725,94		65,75
010304	OUTRAS PRESTAÇÕES FAMILIARES	1,00					1,00	1,00		
010305	CONTRIBUIÇÕES PARA A SEGURANÇA SOCIAL	78.252,00	60.050,23		60.050,23	60.050,23	18.241,77	18.241,77		75,70
01030501	ASSISTÊNCIA NA DOENÇA DOS FUNCIONÁRIOS PÚBLICOS (ADSE)	1,00					1,00	1,00		
01030502	SEGURANÇA SOCIAL DOS FUNCIONÁRIOS PÚBLICOS	78.250,00	60.050,23		60.050,23	60.050,23	18.239,77	18.239,77		75,70
0103050201	CAIXA GERAL DE APOSENTAÇÕES	61.523,00	51.241,23		51.241,23	51.241,23	10.281,77	10.281,77		83,29
0103050202	SEGURANÇA SOCIAL (REGIME GERAL)	16.767,00	8.809,03		8.809,03	8.809,03	7.958,00	7.958,00		52,54
01030503	OUTROS	1,00					1,00	1,00		
010309	SEGUROS	10.000,00	4.000,00		4.000,00	4.000,00	6.000,00	6.000,00		40,00
01030901	SEGUROS DE ACIDENTES DE TRABALHO E DOENÇAS PROFissionais	10.000,00	4.000,00		4.000,00	4.000,00	6.000,00	6.000,00		40,00
0103090101	SEGUROS DE ACIDENTES DE TRABALHO E DOENÇAS PROFissionais	10.000,00	4.000,00		4.000,00	4.000,00	6.000,00	6.000,00		40,00
010310	OUTRAS DESPESAS DE SEGURANÇA SOCIAL	2,00					2,00	2,00		
01031001	EVENTUALIDADE MATERNIDADE, PATERNIDADE E ADOÇÃO	1,00					1,00	1,00		
01031003	OUTRAS DESPESAS DE SEGURANÇA SOCIAL	1,00					1,00	1,00		
02	AQUISIÇÃO DE BENS E SERVIÇOS	102.066,00	71.397,97		71.397,97	68.454,92	30.648,03	33.611,01	2.963,05	67,07
0201	AQUISIÇÃO DE BENS	7.757,00	5.247,76		5.247,76	3.407,48	2.515,24	4.349,52	1.840,28	43,93
020101	MATÉRIAS-PRIMAS E SUBSIDIÁRIAS	1,00					1,00	1,00		
020102	COMBUSTÍVEIS E LUBRIFICANTES	5.752,00	4.614,58		4.614,58	2.825,17	1.137,42	2.526,83	1.783,41	49,12
02010201	GASOLINA	1,00					1,00	1,00		
02010202	CASÓLEO	5.750,00	4.614,58		4.614,58	2.825,17	1.135,42	2.324,83	1.783,41	49,13
02010203	OUTROS	1,00					1,00	1,00		
020107	VESTUÁRIO E ARTIGOS PESSOAIS	1,00					1,00	1,00		
020108	MATERIAL DE ESCRITÓRIO	1.500,00	516,35		516,35	465,48	933,65	1.034,52	50,17	31,03
02010801	MATERIAL DE ESCRITÓRIO	1.500,00	516,35		516,35	465,48	933,65	1.034,52	50,17	31,03
020112	MATERIAL DE TRANSPORTE- PEÇAS	1,00					1,00	1,00		
020119	ARTIGOS EMOBILIÁRIOS E DE DECORAÇÃO	1,00					1,00	1,00		
020120	MATERIAL DE EDUCAÇÃO, CULTURA E RECREIO	1,00					1,00	1,00		
020121	OUTROS BENS	500,00	116,83		116,83	116,83	383,17	383,17		23,37
02012101	OUTROS BENS	500,00	116,83		116,83	116,83	383,17	383,17		23,37
0202	AQUISIÇÃO DE SERVIÇOS	94.309,00	66.150,21		66.150,21	65.047,44	28.158,79	29.261,56	1.102,77	68,97
020201	ENCARGOS DE INSTALAÇÕES	55.501,00	54.783,80		54.783,80	54.783,80	717,20	717,20		98,71
020203	CONSERVAÇÃO DE BENS	15.504,00	3.838,19		3.838,19	3.838,92	11.661,81	11.691,08	29,27	24,57
020204	LOCAÇÃO DE EDIFÍCIOS	1,00					1,00	1,00		
020205	LOCAÇÃO DE MATERIAL DE INFORMÁTICA	1,00					1,00	1,00		
020206	LOCAÇÃO DE MATERIAL DE TRANSPORTE	1,00					1,00	1,00		
020208	LOCAÇÃO DE OUTROS BENS	1,00					1,00	1,00		
020209	COMUNICAÇÕES	1,00					1,00	1,00		
020210	TRANSPORTES	1,00					1,00	1,00		
020212	SEGUROS	3.001,00	1.324,97		1.324,97	855,29	1.675,03	2.114,71	439,68	29,51

(a) (11 = 7 / 3 \* 100)

MAPA DO CONTROLO ORÇAMENTAL DA DESPESA POR CLASSIFICAÇÃO ORÇÂNICA

ENTIDADE

MPL

MUNICÍPIO DE PONTE DE LIMA

Período: 2016/01/01 a 2016/12/31

ANO 2016

PÁG. 10

CÓDIGO (1)	CLASSIFICAÇÃO DESCRIÇÃO (2)	DOTAÇÕES CORRIGIDAS (3)	COMROMISSOS ASSUMIDOS			DIFERENÇAS			GRAU DE REDUÇÃO ORÇAMENTAL DA DESPESA (11) a)	
			EXERCÍCIO (4)	EXERCÍCIOS FUTUROS (5)	TOTAL (6)	DESPESA FAZEA (7)	DIFERENÇAS			
							DOTAÇÃO NÃO COMROMETIDA (8 = 3 - 4)	SALDO (9 = 3 - 7)		COMROMISSOS POR FAZEA (10 = 4 - 7)
020214	ESTUDOS, PARCERES, PROJETOS E CONSULTORIA	1,00					1,00	1,00		
020215	FORMAÇÃO	1.301,00	540,00		540,00	540,00	760,00	760,00	41.54	
020217	PUBLICIDADE	650,00	623,56		623,56	352,56	26,44	297,04	54.30	
02021701	PUBLICIDADE	650,00	623,56		623,56	352,56	26,44	297,04	54.30	
020219	ASSISTÊNCIA TÉCNICA	1,00					1,00	1,00		
020220	OUTROS TRABALHOS ESPECIALIZADOS	2.101,00	560,21		560,21	560,21	1.539,79	1.539,79	26.68	
020221	UTILIZAÇÃO DE INFRA-ESTRUTURAS DE TRANSPORTES	251,00	175,05		175,05	175,05	74,95	74,95	70.02	
020225	OUTROS SERVIÇOS	16.400,00	4.304,43		4.304,43	3.541,21	11.695,57	12.058,79	353,22	
02022503	OUTROS SERVIÇOS	16.400,00	4.304,43		4.304,43	3.541,21	11.695,57	12.058,79	353,22	
04	TRANSFERÊNCIAS CORRENTES	501,00					501,00	501,00		
0401	SOCIEDADES E QUASE-SOCIEDADES NÃO FINANCEIRAS	1,00					1,00	1,00		
040101	PÚBLICAS	1,00					1,00	1,00		
04010101	EMPRESAS PÚBLICAS MUNICIPAIS E INTERMUNICIPAIS	1,00					1,00	1,00		
0402	FAMÍLIAS	500,00					500,00	500,00		
040202	OUTRAS	500,00					500,00	500,00		
04020201	OUTRAS	501,00					500,00	500,00		
05	OUTRAS DESPESAS CORRENTES	5.300,00	14,85		14,85	14,85	5.485,15	5.485,15	0.27	
0502	DIVERSAS	5.300,00	14,85		14,85	14,85	5.485,15	5.485,15	0.27	
050201	IMPOSTOS E TAXAS	300,00	14,85		14,85	14,85	285,15	285,15	4.95	
05020101	IMPOSTOS E TAXAS	301,00	14,85		14,85	14,85	285,15	285,15	4.95	
050203	OUTRAS	5.200,00					5.200,00	5.200,00		
05020301	RESTITUIÇÕES	101,00					100,00	100,00		
05020305	OUTRAS	5.101,00					5.100,00	5.100,00		
07	AQUISIÇÃO DE BENS DE CAPITAL	3.500,00	468,55		468,55	468,55	3.031,45	3.031,45	13.39	
0701	INVESTIMENTOS	3.500,00	468,55		468,55	468,55	3.031,45	3.031,45	13.39	
070106	MATERIAL DE TRANSPORTE	500,00					500,00	500,00		
07010602	OUTRO	501,00					500,00	500,00		
070107	EQUIPAMENTO DE INFORMÁTICA	501,00	333,74		333,74	333,74	166,26	166,26	66.75	
070108	SOFTWARE INFORMÁTICO	1.001,00					1.000,00	1.000,00		
070109	EQUIPAMENTO ADMINISTRATIVO	501,00					500,00	500,00		
070110	EQUIPAMENTO BÁSICO	500,00	134,81		134,81	134,81	365,19	365,19	26.56	
07011002	OUTRO	501,00	134,81		134,81	134,81	365,19	365,19	26.56	
070111	FERRAMENTOS E UTENSÍLIOS	501,00					500,00	500,00		
04	DIVISÃO DE SERVIÇOS URBANOS	18.105.644,85	16.714.548,50	10.615.104,95	27.329.653,85	12.843.566,78	1.350.515,96	5.261.458,01	3.870.582,12	70.94
01	DESPESAS COM O PESSOAL	1.783.615,00	1.635.605,80		1.635.605,80	1.630.133,95	147.189,20	152.871,05	5.671,85	91.43
0101	REMUNERAÇÕES CERTAS E PERMANENTES	1.328.456,51	1.255.579,58		1.255.579,58	1.255.579,58	72.918,53	72.918,53		94.51
010103	PESSOAL DOS QUADROS- REGIME DA FUNÇÃO PÚBLICA	4,00					4,00	4,00		
01010301	PESSOAL EM FUNÇÕES	1,00					1,00	1,00		
01010302	ALTERAÇÕES OBRIGATORIAS DE POSICIONAMENTO REMUNERATÓRIO	1,00					1,00	1,00		
01010303	ALTERAÇÕES FACULTATIVAS DE POSICIONAMENTO REMUNERATÓRIO	1,00					1,00	1,00		
01010304	RECRUTAMENTO DE PESSOAL PARA NOVOS POSTOS DE TRABALHO	1,00					1,00	1,00		
010104	PESSOAL DOS QUADROS- REGIME DO CONTRATO INDIVIDUAL DO TRABALHO	834.774,51	870.749,36		870.749,36	870.749,36	24.025,15	24.025,15		97.31
01010401	PESSOAL EM FUNÇÕES	894.771,51	870.749,36		870.749,36	870.749,36	24.022,15	24.022,15		97.32
01010402	ALTERAÇÕES OBRIGATORIAS DE POSICIONAMENTO REMUNERATÓRIO	1,00					1,00	1,00		
01010403	ALTERAÇÕES FACULTATIVAS DE POSICIONAMENTO REMUNERATÓRIO	1,00					1,00	1,00		

(a) (11 = 7 / 3 \* 100)

*[Handwritten signatures and initials in blue ink]*

MAPA DO CONTROLO ORÇAMENTAL DA DESPESA POR CLASSIFICAÇÃO ORÇAMENTAL

ENTIDADE

MPL

MUNICÍPIO DE PONTE DE LIMA

Período: 2016/01/01 a 2016/12/31

ANO 2016

PÁG. 11

CÓDIGO (1)	CLASSIFICAÇÃO DESCRIÇÃO (2)	DOTAÇÕES		COMROMISSOS ASSUMIDOS			DIFERENÇAS			GRAU DE EXECUÇÃO ORÇAMENTAL DA DESPESA (11) a)
		CORRIGIDAS (3)	EXERCÍCIO (4)	EXERCÍCIOS FUTUROS (5)	TOTAL (6)	DESPESA FACA (7)	DIFERENÇAS			
							DOTAÇÃO NÃO COMROMETIDA (8 = 3 - 4)	SALDO (9 = 3 - 7)	COMROMISSOS POR PAGAR (10 = 4 - 7)	
01010404	RECRUTAMENTO DE PESSOAL PARA NOVOS POSTOS DE TRABALHO	1,00					1,00	1,00		
010105	PESSOAL PARA ALÉM DOS QUADROS	1,00					1,00	1,00		
010106	PESSOAL CONTRATADO A TERMO	2.713,00					2.713,00	2.713,00		
01010601	PESSOAL EM FUNÇÕES	2.161,00					2.161,00	2.160,00		
01010602	ALTERAÇÕES OBRIGATORIAS DE POSICIONAMENTO REMUNERATÓRIO	1,00					1,00	1,00		
01010603	ALTERAÇÕES FACULTATIVAS DE POSICIONAMENTO REMUNERATÓRIO	1,00					1,00	1,00		
01010604	RECRUTAMENTO DE PESSOAL PARA NOVOS POSTOS DE TRABALHO	551,00					551,00	551,00		
010107	PESSOAL EM REGIME DE TABELA OU AVENÇA	1,00					1,00	1,00		
010108	PESSOAL ADIANTANDO APOSENTAÇÃO	1,00					1,00	1,00		
010109	PESSOAL EM QUALQUER OUTRA SITUAÇÃO	86.366,00	75.626,56		75.626,36	75.626,56	10.733,04	10.735,04		87,57
010110	GRATIFICAÇÕES	1,00					1,00	1,00		
010111	REPRESENTAÇÃO	1,00					1,00	1,00		
010112	SUPLEMENTOS E PRÊMIOS	1,00					1,00	1,00		
010113	SUBSÍDIO DE EFECIÇÃO	149.313,00	122.160,43		122.160,43	122.163,43	27.152,57	27.152,57		81,81
010114	SUBSÍDIOS DE FÉRIAS E NATAL	167.322,00	159.346,77		159.346,77	159.346,77	7.975,23	7.975,23		95,23
010115	RECONHECIMENTOS POR DOENÇA E MATERNIDADE / PATERNIDADE	28.001,00	27.636,46		27.636,46	27.636,46	303,54	303,54		98,92
0102	ABONOS VARIÁVEIS OU EVENTUAIS	32.767,49	32.767,97		32.767,97	32.767,97	156,52	156,52		99,52
010201	GRATIFICAÇÕES VARIÁVEIS OU EVENTUAIS	1,00					1,00	1,00		
010202	HORAS EXTRADINÁRIAS	30.081,49	30.081,49		30.081,49	30.081,49				100,00
01020201	HORAS EXTRADINÁRIAS	30.081,49	30.081,49		30.081,49	30.081,49				100,00
010203	ALIMENTAÇÃO E ALOJAMENTO	1,00					1,00	1,00		
010204	AJUDAS DE CUSTO	500,00	398,68		398,68	398,68	101,32	101,32		79,74
01020401	AJUDAS DE CUSTO	500,00	398,68		398,68	398,68	101,32	101,32		79,74
010205	ABONO PARA FALHAS	1,00					1,00	1,00		
010211	SUBSÍDIO DE TURNO	1,00					1,00	1,00		
010213	OUTROS SUPLEMENTOS E PRÊMIOS	2.287,00	2.287,80		2.287,80	2.287,80	51,20	51,21		97,81
01021301	PRÊMIOS DE DESEMPENHO	1,00					1,00	1,00		
01021302	OUTROS	2.286,00	2.287,80		2.287,80	2.287,80	50,20	50,20		97,85
0103	SEGURANÇA SOCIAL	421.582,00	347.457,85		347.457,85	347.785,00	74.124,15	73.756,01	5.671,85	81,07
010301	ENCARGOS COM A SAÚDE	18.301,00	17.242,76		17.242,76	17.242,76	1.057,24	1.357,24		94,22
010303	SUBSÍDIO FAMILIAR A CRIANÇAS E JOVENS	15.001,00	13.539,50		13.539,50	13.539,50	1.001,50	1.300,50		93,33
010304	OUTRAS PRESTAÇÕES FAMILIARES	1,00					1,00	1,00		
010305	CONTRIBUIÇÕES PARA A SEGURANÇA SOCIAL	258.779,00	258.616,35		258.616,35	258.616,35	30.162,65	30.162,65		85,90
01030501	ASSISTÊNCIA NA DOENÇA DOS FUNCIONÁRIOS PÚBLICOS (ADSE)	1,00					1,00	1,00		
01030502	SEGURANÇA SOCIAL DOS FUNCIONÁRIOS PÚBLICOS	258.777,00	258.616,35		258.616,35	258.616,35	30.160,65	30.160,65		89,91
0103050201	CAIXA GERAL DE APOSENTAÇÕES	192.842,00	176.893,74		176.893,74	176.893,74	14.036,26	14.336,26		92,72
0103050202	SEGURANÇA SOCIAL (REGIME GERAL)	105.935,00	69.812,61		69.812,61	69.812,61	16.122,39	16.122,39		84,78
01030503	OUTROS	1,00					1,00	1,00		
010309	SEGUROS	89.500,00	47.559,24		47.559,24	47.559,24	41.900,76	47.572,61	5.671,85	46,85
01030901	SEGUROS DE ACIDENTES DE TRABALHO E DOENÇAS PROFISSIONAIS	89.500,00	47.559,24		47.559,24	47.559,24	41.900,76	47.572,61	5.671,85	46,85
0103090101	SEGUROS DE ACIDENTES DE TRABALHO E DOENÇAS PROFISSIONAIS	89.500,00	47.559,24		47.559,24	47.559,24	41.900,76	47.572,61	5.671,85	46,85
010310	OUTRAS DESPESAS DE SEGURANÇA SOCIAL	2,00					2,00	2,01		
01031001	EVENTUALIDADE MATERNIDADE, PATERNIDADE E ADOÇÃO	1,00					1,00	1,00		

MAPA DO CONTROLE ORÇAMENTAL DA DESPESA POR CLASSIFICAÇÃO ORÇAMENTÁRIA

ENTIDADE		MUNICÍPIO DE PONTE DE LIMA		Período: 2016/01/01 a 2016/12/31				ANO 2016		
								PÁG. 12		
CÓDIGO (1)	CLASSIFICAÇÃO DESCRIÇÃO (2)	DOTAÇÕES		COMROMISSOS ASSUMIDOS			DIFERENÇAS			GRUPO DE RECURSOS ORÇAMENTAL DA DESPESA (11) a)
		CORRIGIDAS (3)	EXERCÍCIO (4)	EXERCÍCIOS FUTUROS (5)	TOTAL (6)	DESPESA FAZA (7)	DOTAÇÃO NÃO COMPROVADA ( 8 = 3 - 4 )	SALDO ( 9 = 3 - 7 )	COMROMISSOS POR PAGAR ( 10 = 4 - 7 )	
01031033	OUTRAS DESPESAS DE SEGURANÇA SOCIAL	1,00					1,00	1,00		
02	ADQUIÇÃO DE BENS E SERVIÇOS	6.139.159,00	5.726.774,85	94.650,29	5.821.425,14	5.109.854,00	412.424,15	1.629.335,01	616.910,85	83,23
0201	ADQUIÇÃO DE BENS	639.764,00	555.782,60	71.917,27	637.699,27	451.271,36	73.922,00	189.432,91	114.510,64	70,54
020101	MATÉRIAS-PRIMAS E SUBSIDIÁRIAS	326.904,00	316.036,63	71.917,27	378.013,35	231.366,36	20.833,92	95.533,64	74.729,72	70,78
020102	COMBUSTÍVEIS E LUBRIFICANTES	232.100,00	186.362,31		186.362,31	159.832,03	45.737,69	72.267,91	26.533,22	68,86
02010201	CASOLINA	21.504,00	17.431,75		17.431,75	10.226,36	4.036,25	11.273,70	7.175,45	47,56
02010202	CASÓLEO	205.600,00	166.786,59		166.786,58	147.619,97	39.213,42	57.151,03	18.577,61	72,10
02010293	OUTROS	5.600,00	2.173,93		2.173,98	1.736,82	3.426,02	3.363,18	377,16	32,09
020103	MINIÇÕES, EXPLOSIVOS E ARTIFÍCIOS	1,00					1,00	1,00		
020104	LIMPEZA E HIGIENE	1,00					1,00	1,00		
020107	VESTUÁRIO E ARTIGOS PESSOAIS	7.004,00	6.659,83		6.659,83	5.754,77	140,20	1.245,23	1.165,83	82,21
020108	MATERIAL DE ESCRITÓRIO	13.000,00	8.320,85		8.320,85	4.812,20	4.679,94	8.187,81	3.507,66	37,02
02010901	MATERIAL DE ESCRITÓRIO	13.000,00	8.320,86		8.320,86	4.812,20	4.679,94	8.187,80	3.507,66	37,02
020112	MATERIAL DE TRANSPORTE- PEÇAS	1,00					1,00	1,00		
020115	PRÊMIOS, CONDECOZAÇÕES E OFERTAS	104,00					100,00	100,00		
020117	FERRAMENTAS E UTENSÍLIOS	104,00					100,00	100,00		
020119	ARTIGOS HONORÁFICOS E DE DECORAÇÃO	1,00					1,00	1,00		
020120	MATERIAL DE EDUCAÇÃO, CULTURA E RECREIO	500,00					500,00	500,00		
020121	OUTROS BENS	60.000,00	58.143,75		58.143,75	49.505,94	1.856,25	10.454,06	8.637,81	82,51
02012101	OUTROS BENS	60.000,00	58.143,75		58.143,75	49.515,94	1.856,25	10.454,06	8.637,81	82,51
0202	ADQUIÇÃO DE SERVIÇOS	5.499.455,00	5.180.592,85	22.733,02	5.183.725,87	4.658.592,64	338.592,15	840.862,36	502.400,21	84,71
020201	ENCARGOS DE INSTALAÇÕES	435.000,00	419.383,56		419.383,56	419.383,56	25.616,44	25.616,44		94,11
020203	CONSERVAÇÃO DE BENS	500.500,00	381.762,63		381.762,60	320.315,24	118.737,40	160.184,75	61.447,36	64,00
020204	LOCAÇÃO DE EDIFÍCIOS	1,00					1,00	1,00		
020205	LOCAÇÃO DE MATERIAL DE INFORMÁTICA	1,00					1,00	1,00		
020206	LOCAÇÃO DE MATERIAL DE TRANSPORTE	1,00					1,00	1,00		
020208	LOCAÇÃO DE OUTROS BENS	10.000,00	4.034,43		4.034,40	2.573,06	5.965,60	7.020,94	1.055,34	23,79
020209	COMUNICAÇÕES	80.089,00	79.312,77		79.312,77	63.388,43	776,23	16.590,57	15.514,34	79,16
020210	TRANSPORTES	5.100,00	719,83		719,50	719,80	4.380,20	4.380,20		14,11
020212	SEGuros	76.500,00	31.034,83		31.034,85	25.645,12	39.465,11	45.454,68	5.569,77	35,52
020214	ESTUDOS, PARQUES, PROJETOS E CONSULTORIA	1,00					1,00	1,00		
020215	FORMAÇÃO	2.500,00	1.920,53		1.920,50	1.920,50	579,50	579,50		76,82
020216	SEMINÁRIOS, EXPOSIÇÕES E SIMILARES	1,00					1,00	1,00		
020217	PUBLICIDADE	8.500,00	6.163,10		6.163,10	6.048,59	2.336,50	2.451,41	114,51	71,16
02021701	PUBLICIDADE	8.500,00	6.163,10		6.163,10	6.048,59	2.336,50	2.451,41	114,51	71,16
020218	VIGILÂNCIA E SEGURO	1,00					1,00	1,00		
020219	ASSISTÊNCIA TÉCNICA	5.000,00	4.032,76		4.032,76	2.563,60	967,24	2.036,40	1.069,16	59,27
020220	OUTROS TRABALHOS ESPECIALIZADOS	90.000,00	81.701,76		81.701,76	43.366,69	9.039,24	47.433,32	38.335,18	47,76
020221	UTILIZAÇÃO DE INFRA-ESTRUTURAS DE TRANSPORTES	3.500,00	2.032,04		2.032,04	2.032,04	1.467,56	1.467,95		59,06
020225	OUTROS SERVIÇOS	4.288.000,00	4.158.854,67	22.733,02	4.181.627,69	3.788.420,02	129.105,33	507.579,91	378.474,65	88,16
02022501	ENERGIA ELÉTRICA DE ILUMINAÇÃO PÚBLICA	1.120.000,00	999.536,01		999.536,01	999.536,01	120.463,99	120.463,99		89,24
02022502	RECOLHA/TRATAMENTO DE RESÍDUOS SÓLIDOS	355.000,00	349.030,24		349.030,24	317.892,56	5.969,76	37.117,42	31.147,66	89,54
02022503	OUTROS SERVIÇOS	2.813.000,00	2.810.328,42	22.733,02	2.833.361,44	2.463.001,43	2.671,58	349.398,57	347.326,99	87,56
04	TRANSFERÊNCIAS CORRENTES	397.502,00	347.869,23		347.869,23	326.139,23	49.612,77	71.362,77	21.750,00	82,05
0401	SOCIEDADES E QUAS-SOCIEDADES NÃO FINANCIADAS	2,00					2,00	2,00		
040101	PÚBLICAS	2,00					2,00	2,00		
04010101	EMPRESAS PÚBLICAS MUNICIPAIS E INTERMUNICIPAIS	1,00					1,00	1,00		
04010102	OUTRAS	1,00					1,00	1,00		
0405	ADMINISTRAÇÃO LOCAL	9.000,00	8.694,81		8.694,81	8.694,81	395,19	305,19		95,61
040501	CONTINENTE	9.000,00	8.694,81		8.694,81	8.694,81	395,19	305,19		95,61
04050101	MUNICÍPIOS	9.000,00	8.694,81		8.694,81	8.694,81	395,19	305,19		95,61

*[Handwritten signatures and marks in purple and black ink]*

MAPA DO CONTROLO ORÇAMENTAL DA DESPESA POR CLASSIFICAÇÃO ORÇÂNICA

ENTIDADE

MDL

MUNICÍPIO DE PONTE DE LIMA

ANO 2016

Período: 2016/01/01 a 2016/12/31

PÁG. 13

CÓDIGO (1)	CLASSIFICAÇÃO DESCRIÇÃO (2)	DOTAÇÕES		COMROMISSOS ASSUMIDOS			DIFERENÇAS			GRAT DE EXECUÇÃO ORÇAMENTAL DA DESPESA (11) a)
		CORRIGIDAS (3)	EXERCÍCIO (4)	EXERCÍCIOS FUTUROS (5)	TOTAL (6)	DESPESA TANG (7)	DIFERENÇAS			
							DOTAÇÃO NÃO COMROMETIDA (8 = 3 - 4)	COMROMISSOS POR PAGAR (9 = 3 - 7)	(10 = 4 - 7)	
0407	INSTITUIÇÕES SEM FINS LUCRATIVOS	255.400,00	233.514,74		233.514,74	211.764,74	21.485,26	43.235,26	21.750,00	83,04
040701	INSTITUIÇÕES SEM FINS LUCRATIVOS	255.001,00	233.514,74		233.514,74	211.764,74	21.485,26	43.235,26	21.750,10	83,04
0408	FAMÍLIAS	133.500,00	105.679,68		105.679,68	105.679,68	27.820,32	27.820,32		79,16
040802	OUTRAS	133.500,00	105.679,68		105.679,68	105.679,68	27.820,32	27.820,32		79,16
04080201	OUTRAS	133.501,00	105.679,68		105.679,68	135.679,68	27.820,32	27.820,32		79,16
05	OUTRAS DESPESAS CORRENTES	21.828,00	5.587,69		5.587,69	3.600,38	16.240,31	18.227,62	1.587,31	15,49
0502	DIVERSAS	21.828,00	5.587,69		5.587,69	3.600,38	16.240,31	18.227,62	1.587,31	15,49
050201	IMPOSTOS E TAXAS	15.001,00	106,64		106,64	106,64	14.894,36	14.894,36		0,71
05020101	IMPOSTOS E TAXAS	15.001,00	106,64		106,64	106,64	14.894,36	14.894,36		0,71
050203	OUTRAS	6.827,00	5.481,05		5.481,05	3.493,74	1.345,95	3.333,26	1.587,31	51,18
05020301	RESTITUIÇÕES	101,00					101,00	100,00		
05020305	OUTRAS	6.727,00	5.481,05		5.481,05	3.493,74	1.245,95	3.233,26	1.587,31	51,94
07	AQUISIÇÃO DE BENS DE CAPITAL	9.369.430,85	8.604.891,33	10.520.454,66	19.125.345,99	5.554.408,44	764.539,53	3.815.022,42	3.050.482,89	58,28
0701	INVESTIMENTOS	2.739.311,00	2.592.566,91	4.189.720,81	6.752.287,72	1.921.789,60	146.744,09	817.521,40	670.777,31	70,16
070101	TERRENOS	889.061,00	882.833,14	882.060,00	1.764.893,14	832.060,00	6.227,86	7.301,00	773,14	59,21
070102	HABITAÇÕES	20.500,00	18.565,48		18.565,48	18.565,48	1.534,52	1.534,52		92,51
07010201	CONSTRUÇÃO	19.001,00	18.565,48		18.565,48		34,52	34,52		59,82
07010202	AQUISIÇÃO	500,00					500,00	500,00		
07010203	REPARAÇÃO E BENEFICIAÇÃO	1.001,00					1.001,00	1.300,00		
070103	EDIFÍCIOS	1.420.172,00	1.409.134,50	3.317.660,81	4.726.795,31	780.134,60	11.037,50	619.037,40	628.599,50	54,93
07010301	INSTALAÇÕES DE SERVIÇOS	1.001,00					1.001,00	1.300,00		
07010303	MERCADOS E INSTALAÇÕES DE FISCALIZAÇÃO SANITÁRIA									
07010307	OUTROS	1.419.172,00	1.409.134,50	3.317.660,81	4.726.795,31	780.134,60	10.037,50	619.337,40	628.599,50	54,97
070104	CONSTRUÇÕES DIVERSAS	42.978,00	37.177,38		37.177,38	13.721,28	5.800,62	29.256,72	23.456,10	31,93
07010405	PARQUES E JARDINS	15.504,00	13.721,28		13.721,28	13.721,28	1.778,72	1.778,72		88,52
07010411	INFRAESTRUTURAS PARA TRATAMENTO DE RESÍDUOS SÓLIDOS	504,00					504,00	500,00		
07010412	CEMITÉRIOS	504,00					504,00	500,00		
07010413	OUTROS	26.474,00	23.456,10		23.456,10		3.021,50	26.478,00	23.456,10	
070106	MATERIAL DE TRANSPORTE	74.500,00	72.800,00		72.800,00	72.800,00	1.700,00	1.700,00		97,72
07010601	RECOLETA DE RESÍDUOS	504,00					504,00	500,00		
07010602	OUTRO	74.000,00	72.800,00		72.800,00	72.800,00	1.200,00	1.200,00		98,39
070107	EQUIPAMENTO DE INFORMÁTICA	13.004,00	1.636,69		1.636,68	1.636,68	11.313,32	11.313,32		12,97
070108	SOFTWARE INFORMÁTICO	7.504,00	853,43		853,40	853,40	6.646,60	6.646,60		11,38
070109	EQUIPAMENTO ADMINISTRATIVO	5.500,00	573,43		573,40	573,40	4.926,60	4.326,60		10,43
070110	EQUIPAMENTO BÁSICO	254.100,00	166.697,79		166.697,79	149.561,76	87.492,21	104.138,24	16.735,03	58,02
07011001	EQUIPAMENTO DE RECOLETA DE RESÍDUOS	26.504,00	20.422,92		20.422,92	20.404,47	6.077,68	6.395,53	13,45	77,00
07011002	OUTRO	227.600,00	146.274,87		146.274,87	129.557,29	81.325,13	98.342,71	16.717,58	56,92
070111	FERRAMENTOS E UTENSÍLIOS	9.004,00	1.845,14		1.845,14	1.633,00	7.154,86	7.367,00	812,14	11,48
070112	ARTIFÍCIOS E OBJETOS DE VALOR	504,00					504,00	500,00		
070113	INVESTIMENTOS INCORPÓREOS	1.001,00					1.001,00	1.300,00		
070115	OUTROS INVESTIMENTOS	1.501,00					1.501,00	1.500,00		
0703	BENS DE DOMÍNIO PÚBLICO	6.610.119,85	6.612.324,42	6.320.733,85	12.333.058,27	3.632.618,44	617.795,44	2.997.501,02	2.379.705,58	54,79
070303	OUTRAS CONSTRUÇÕES E INFRA-ESTRUTURAS	6.610.119,85	6.612.324,42	6.320.733,85	12.333.058,27	3.632.618,44	617.795,44	2.997.501,02	2.379.705,58	54,79
07030301	VIADUTOS, ARRAIANDOS E OBRAS COMPLEMENTARES	4.675.804,48	4.458.832,03	3.937.349,69	8.396.751,72	3.121.144,23	217.006,45	1.554.664,25	1.337.657,40	66,75
07030302	SISTEMAS DE DRENAGEM DE ÁGUAS RESIDUAIS	1.700.511,38	1.540.814,01	2.392.784,16	3.923.559,17	438.766,23	159.697,37	1.201.745,15	1.042.047,78	29,33
07030304	ILUMINAÇÃO PÚBLICA	504,00					504,00	500,00		
07030307	CAPTAÇÃO E DISTRIBUIÇÃO DE ÁGUA	252.804,00	12.708,39		12.708,38	12.708,38	240.091,62	240.091,62		5,03
07030309	SINALIZAÇÃO E TRÂNSITO	504,00					504,00	500,00		
08	TRANSFERÊNCIAS DE CAPITAL	394.100,00	393.600,00		393.600,00	219.420,78	500,00	174.679,22	174.179,22	55,68
0905	ADMINISTRAÇÃO LOCAL									

*[Handwritten signatures and initials in blue ink]*

MAPA DO CONTROLO ORÇAMENTAL DA DESPESA POR CLASSIFICAÇÃO ORÇAMENTAL

ENTIDADE: MPL - MUNICÍPIO DE POSTO DE LIMA

Período: 2016/01/01 a 2016/12/31

ANO 2016  
PÁG. 14

CÓDIGO (1)	CLASSIFICAÇÃO DESCRIÇÃO (2)	DOTAÇÕES		COMPROMISSOS ASSUMIDOS			DIFERENÇAS			GRAT DE EXECUÇÃO ORÇAMENTAL DA DESPESA (11) a)
		CORRIGIDAS (3)	EXERCÍCIO (4)	EXERCÍCIOS FUTUROS (5)	TOTAL (6)	DESPESA FACA (7)	DIFERENÇAS			
							DOTAÇÃO NÃO COMPROMITIDA (8 = 3 - 4)	COMPROMISSOS POR PAGAR (9 = 3 - 7)	(10 = 4 - 7)	
00501	CONTINENTE									
0050102	FERRASIAS									
005010218	REPARAÇÃO DE EDIFÍCIOS									
00507	INSTITUIÇÕES SEM FINS LUCRATIVOS	394.100,00	393.600,00		393.600,00	219.420,78	500,00	174.679,22	174.179,22	55.69
0050701	INSTITUIÇÕES SEM FINS LUCRATIVOS- DIVISÃO DE EDUCAÇÃO E CULTURA	394.100,00	393.600,00		393.600,00	219.420,78	500,00	174.679,22	174.179,22	55.69
05	01	14.763.018,50	13.694.664,23	1.362.016,51	15.055.650,74	10.933.551,19	1.458.374,37	3.763.457,41	2.635.033,04	74.51
	01	3.673.838,25	3.473.591,55		3.473.591,55	3.459.153,82	159.916,70	204.744,43	4.837,73	94.43
	0101	2.816.140,43	2.767.805,09		2.767.805,09	2.767.805,09	78.335,34	78.335,34		97.25
	010103	4,00					4,00	4,00		
	01010301	1,00					1,00	1,00		
	01010302	1,00					1,00	1,00		
	01010303	1,00					1,00	1,00		
	01010304	1,00					1,00	1,00		
	010104	2.663.370,37	2.652.823,69		2.652.823,69	2.652.823,69	10.546,68	10.546,68		59.49
	01010401	2.663.367,37	2.652.823,69		2.652.823,69	2.652.823,69	10.546,68	10.546,68		59.49
	01010402	1,00					1,00	1,00		
	01010403	1,00					1,00	1,00		
	01010404	1,00					1,00	1,00		
	010105	1,00					1,00	1,00		
	010106	16.744,00	14.035,58		14.035,58	14.035,58	2.707,02	2.707,02		83.83
	01010601	16.744,00	14.035,58		14.035,58	14.035,58	2.704,02	2.704,02		83.85
	01010602	1,00					1,00	1,00		
	01010603	1,00					1,00	1,00		
	01010604	1,00					1,00	1,00		
	010107	1,00					1,00	1,00		
	010108	1,00					1,00	1,00		
	010109	26.676,00	26.632,05		26.632,05	26.632,05	10.043,95	10.043,95		74.03
	010110	1,00					1,00	1,00		
	010111	1,00					1,00	1,00		
	010112	1,00					1,00	1,00		
	010113	226.284,00	265.342,41		265.342,41	265.342,41	54.945,59	54.945,59		82.84
	010114	362.712,01	362.705,02		362.705,02	362.705,02	6,99	6,99		100.00
	010115	44.341,05	44.265,54		44.265,54	44.265,54	75,11	75,11		59.83
	0102	24.195,00	22.197,74		22.197,74	22.197,74	1.998,26	1.998,26		91.74
	010201	1,00					1,00	1,00		
	010202	18.550,00	18.046,05		18.046,05	18.046,05	503,94	503,94		97.28
	01020201	18.454,00	18.046,06		18.046,06	18.046,06	403,94	403,94		97.81
	01020202	104,00					100,00	100,00		
	010203	1,00					1,00	1,00		
	010204	1.500,00	643,28		643,28	643,28	856,72	856,72		47.85

MAPA DO CONTROLO ORÇAMENTAL DA DESPESA POR CLASSIFICAÇÃO GRÁFICA

ENTIDADE MPL MUNICÍPIO DE PONTE DE LIMA

Período: 2016/01/01 a 2016/12/31

ANO 2016

PAG. 15

CÓDIGO (1)	CLASSIFICAÇÃO DESCRIÇÃO (2)	DOTAÇÕES		COMPROMISSOS ASSUMIDOS			DIFERENÇAS			GGAT DE EXECUÇÃO ORÇAMENTAL DA DESPESA (11) a)
		CORRIGIDAS (3)	EXERCÍCIO (4)	EXERCÍCIOS FUTUROS (5)	TOTAL (6)	DESPESA FAÇA (7)	DIFERENÇAS			
							DOTAÇÃO NÃO COMPROMETIDA (8 = 3 - 4) (9 = 3 - 7)	COMROMISSOS POR FAZER (10 = 4 - 7)		
01020401	AJUDAS DE CUSTO	1.501,00	643,28		643,28	643,28	856,72	856,72		42,69
010205	ABONO PARA FALHAS	4.144,00	3.508,40		3.508,40	3.508,40	631,60	631,60		84,74
010208	SUBSÍDIOS E ABONOS DE FIXAÇÃO, RESCISÃO E ALOJAMENTO	1,00					1,00	1,00		
010211	SUBSÍDIO DE TURNO	1,00					1,00	1,00		
010213	OUTROS SUPLEMENTOS E PRÊMIOS	2,00					2,00	2,00		
01021301	PRÊMIOS DE DESEMPENHO	1,00					1,00	1,00		
01021302	OUTROS	1,00					1,00	1,00		
0103	SEGURANÇA SOCIAL	803.561,82	693.988,72		693.988,72	679.150,59	119.573,10	124.410,83	4.837,73	81,52
010301	ENCARGOS COM A SAÚDE	35.181,75	31.253,02		31.253,02	31.253,02	3.928,73	3.328,73		88,83
010303	SUBSÍDIO FAMILIAR A CRIANÇAS E JOVENS	20.025,07	20.025,07		20.025,07	20.025,07				100,00
010304	OUTRAS PRESTAÇÕES FAMILIARES	1,00					1,00	1,00		
010305	CONTRIBUIÇÕES PARA A SEGURANÇA SOCIAL	655.652,00	594.345,60		594.345,60	594.345,60	61.316,40	61.316,40		90,65
01030501	ASSISTÊNCIA NA DOENÇA DOS FUNCIONÁRIOS PÚBLICOS (ADSE)	1,00					1,00	1,00		
01030502	SEGURANÇA SOCIAL DOS FUNCIONÁRIOS PÚBLICOS	655.151,00	594.345,60		594.345,60	594.345,60	60.815,40	60.815,40		90,72
0103050201	CAIXA GERAL DE APOSENTAÇÕES	301.877,00	279.244,72		279.244,72	279.244,72	22.632,28	22.632,28		92,50
0103050202	SEGURANÇA SOCIAL (REGIME GERAL)	353.274,00	315.100,88		315.100,88	315.100,88	38.173,12	38.173,12		89,19
01030503	OUTROS	501,00					500,00	500,00		
010309	SEXTOS	92.700,00	38.365,03		38.365,03	33.527,30	54.334,97	59.172,70	4.837,73	36,17
01030901	SEXTOS DE ACIDENTES DE TRABALHO E DOENÇAS PROFSSIONAIS	92.700,00	38.365,03		38.365,03	33.527,30	54.334,97	59.172,70	4.837,73	36,17
0103090101	SEXTOS DE ACIDENTES DE TRABALHO E DOENÇAS PROFSSIONAIS	92.700,00	38.365,03		38.365,03	33.527,30	54.334,97	59.172,70	4.837,73	36,17
010310	OUTRAS DESPESAS DE SEGURANÇA SOCIAL	2,00					2,00	2,00		
01031001	EVENTUALIDADE MATERNIDADE, PATERNIDADE E ADOÇÃO	1,00					1,00	1,00		
01031003	OUTRAS DESPESAS DE SEGURANÇA SOCIAL	1,00					1,00	1,00		
02	AQUISIÇÃO DE BENS E SERVIÇOS	5.122.230,50	4.654.317,49	153.162,17	4.807.479,65	3.683.035,22	457.913,11	1.439.135,31	971.222,27	71,90
0201	AQUISIÇÃO DE BENS	855.804,00	787.852,69	25.247,36	813.100,05	544.455,36	77.951,31	321.338,64	243.397,33	62,83
020101	MATÉRIAS-PRIMAS E SUBSIDIÁRIAS	258.101,00	258.412,83		258.412,83	239.872,15	1.637,12	18.227,65	16.543,79	92,94
020102	COMBUSTÍVEIS E LUBRIFICANTES	336.801,00	303.516,54	21.503,44	325.420,38	113.105,17	32.484,45	222.855,83	150.411,37	33,66
02010201	GASOLINA	1.001,00					1.001,00	1.001,00		
02010202	GASÓLEO	35.001,00	27.558,43		27.558,43	19.753,71	7.041,52	15.246,29	8.204,77	56,44
02010203	OUTROS	300.001,00	275.558,06	21.503,44	297.461,50	33.351,46	24.441,94	206.608,54	182.206,60	31,12
020103	MUNIÇÕES, EXPLOSIVOS E ARTIFÍCIOS	1,00					1,00	1,00		
020104	LIMPEZA E HIGIENE	100,00					100,00	100,00		
020107	VESTUÁRIO E ARTIGOS PESSOAIS	12.501,00	7.258,37		7.258,37	6.593,33	5.241,63	5.300,67	659,14	52,79
020108	MATERIAL DE ESCRITÓRIO	31.000,00	27.748,08		27.748,08	16.756,41	3.251,92	14.243,59	10.591,67	54,05
02010801	MATERIAL DE ESCRITÓRIO	31.000,00	27.748,08		27.748,08	16.756,41	3.251,92	14.243,59	10.591,67	54,05
020112	MATERIAL DE TRANSPORTE- PEÇAS	1,00					1,00	1,00		
020115	PRÊMIOS, CONDOCAÇÕES E OFERTAS	58.801,00	42.362,07		42.362,07	37.654,37	14.437,93	19.155,63	4.757,70	66,20
020117	FERRAMENTAS E UTENSÍLIOS	100,00					100,00	100,00		
020119	ARTIFIOS ECONOMÍFICOS E DE DECORAÇÃO	1.201,00	191,89		191,89		1.009,12	1.201,00	191,89	
020120	MATERIAL DE EDUCAÇÃO, CULTURA E RECREIO	40.001,00	33.330,77		33.330,77	30.138,61	6.609,23	9.861,39	3.252,16	75,35
020121	OUTROS BENS	130.000,00	116.972,10	3.343,52	120.315,62	100.389,32	13.027,50	29.610,68	16.592,78	77,22
02012101	OUTROS BENS	130.000,00	116.972,10	3.343,52	120.315,62	100.389,32	13.027,50	29.610,68	16.592,78	77,22
0202	AQUISIÇÃO DE SERVIÇOS	4.266.426,50	3.866.464,80	127.914,81	3.994.379,61	3.138.629,85	389.961,80	1.117.795,74	727.834,94	73,74
020201	ENCARGOS DE INSTALAÇÕES	375.101,00	368.413,61		368.413,61	368.413,61	6.696,39	6.696,39		92,22
020202	LIMPEZA E HIGIENE	1,00					1,00	1,00		
020203	CONSERVAÇÃO DE BENS	510.302,60	503.012,95		503.012,95	420.555,15	7.289,65	63.317,45	82.027,80	82,50
020204	LOCAÇÃO DE EDIFÍCIOS	27.001,00	23.762,00		23.762,00	23.762,00	3.238,00	3.278,00	38,10	27,87

Handwritten signatures and initials in blue ink at the bottom of the page, including a large signature on the left and several smaller ones on the right.

MAPA DO CONTROLE ORÇAMENTAL DA DESPESA POR CLASSIFICAÇÃO ORÇÂNICA

ENTIDADE		MUNICÍPIO DE PONTE DE LIMA		Período: 2016/01/01 a 2016/12/31				ANO 2016		
MPL								PÁG. 16		
CÓDIGO (1)	CLASSIFICAÇÃO DESCRIÇÃO (2)	DOTAÇÕES		COMROMISSOS ASSUMIDOS			DIFERENÇAS			GRAT DE EXECUÇÃO ORÇAMENTAL DA DESPESA (11) a)
		CORRIGIDAS (3)	EXERCÍCIO (4)	EXERCÍCIOS FUTUROS (5)	TOTAL (6)	DESPESA FACA (7)	DOTAÇÃO NÃO COMPROVADA (8 = 3 - 4) (9 = 3 - 7)	SALDO (10 = 4 - 7)	COMROMISSOS POR PAGAR (11 = 4 - 7)	
020205	LOCAÇÃO DE MATERIAL DE INFORMÁTICA	1,00					1,00	1,00		
020206	LOCAÇÃO DE MATERIAL DE TRANSPORTE	7.501,00	1.215,00		1.215,00	1.215,00	6.286,00	6.286,00		16,20
020208	LOCAÇÃO DE OUTROS BENS	514.001,00	499.277,69		499.277,69	337.064,22	14.722,31	206.935,78	192.213,47	59,74
020209	COMUNICAÇÕES	1.501,00	237,73		237,73	216,43	1.262,27	1.263,57	21,30	14,43
020210	TRANSPORTES	821.501,00	751.147,52	56.174,39	807.321,91	733.765,06	70.352,48	117.734,94	47.382,46	85,67
020212	SESTOS	72.001,00	32.367,24		32.367,24	22.265,38	39.632,76	49.734,62	10.101,16	30,92
020213	DESLIÇÕES E ESTADAS	5.101,00					5.101,00	5.101,00		
020214	ESTUDOS, FARCERES, PROJETOS E CONSULTORIA	7.601,00	2.829,00		2.829,00	2.829,00	4.771,00	4.771,00		37,22
020215	FORMAÇÃO	2.501,00	1.358,10		1.358,10	654,10	1.101,90	1.845,90	744,10	26,16
020216	SEMINÁRIOS, EXPOSIÇÕES E SIMILARES	1,00					1,00	1,00		
020217	PUBLICIDADE	138.501,00	131.191,77		131.191,77	107.814,40	7.308,23	30.685,60	23.377,37	77,84
02021701	PUBLICIDADE	138.501,00	131.191,77		131.191,77	107.814,40	7.308,23	30.685,60	23.377,37	77,84
020218	VIGILÂNCIA E SEGURANÇA	101,00					100,00	100,00		
020219	ASSISTÊNCIA TÉCNICA	30.001,00	26.336,72		26.336,72	22.572,29	3.603,28	7.427,71	3.824,43	75,24
020220	OUTROS TRABALHOS ESPECIALIZADOS	612.501,00	518.101,52	66.893,55	584.995,07	437.032,91	54.358,48	205.467,05	111.069,61	66,45
020221	UTILIZAÇÃO DE INFRA-ESTRUTURAS DE TRANSPORTES	3.201,00	1.364,84		1.364,84	1.364,84	1.835,16	1.835,16		42,65
020225	OUTROS SERVIÇOS	1.128.020,00	1.035.749,11	4.846,87	1.010.595,98	748.713,47	122.270,89	319.306,53	257.035,64	66,37
02022503	OUTROS SERVIÇOS	1.128.020,00	1.015.749,11	4.846,87	1.010.595,98	748.713,47	122.270,89	319.306,53	257.035,64	66,37
04	TRANSFERÊNCIAS CORRENTES	2.069.017,75	1.521.697,77		1.521.697,77	1.338.057,02	107.349,98	319.560,73	182.610,75	84,05
0401	SOCIEDADES E QUAS-SOCIEDADES NÃO FINANCEIRAS	2,00					2,00	2,00		
040101	PÚBLICAS	2,00					2,00	2,00		
04010101	EMPRESAS PÚBLICAS MUNICIPAIS E INTERMUNICIPAIS	1,00					1,00	1,00		
04010102	OUTRAS	1,00					1,00	1,00		
0405	ADMINISTRAÇÃO LOCAL	858.010,00	858.552,34		858.552,34	766.344,88	66.457,66	178.665,12	52.207,46	81,09
040501	CONTINENTE	858.010,00	858.552,34		858.552,34	766.344,88	66.457,66	178.665,12	52.207,46	81,09
04050102	FÉRENTIAS	64.000,00	39.620,34		39.620,34	35.504,75	24.379,66	28.455,25	4.115,59	55,48
0405010209	OUTRAS	64.000,00	39.620,34		39.620,34	35.504,75	24.379,66	28.455,25	4.115,59	55,48
04050103	OUTROS	881.010,00	818.932,00		818.932,00	730.840,13	62.078,00	150.169,87	85.031,87	82,95
0407	INSTITUIÇÕES SEM FINS LUCRATIVOS	1.017.200,00	968.713,73		968.713,73	835.507,94	48.416,27	121.692,06	73.205,79	88,04
040701	INSTITUIÇÕES SEM FINS LUCRATIVOS	1.017.200,00	968.713,73		968.713,73	835.507,94	48.416,27	121.692,06	73.205,79	88,04
0408	FAMÍLIAS	106.805,75	94.401,70		94.401,70	77.204,20	12.414,05	29.601,55	17.197,50	72,28
040802	OUTRAS	106.805,75	94.401,70		94.401,70	77.204,20	12.414,05	29.601,55	17.197,50	72,28
04080202	OUTRAS	106.805,75	94.401,70		94.401,70	77.204,20	12.414,05	29.601,55	17.197,50	72,28
05	OUTRAS DESPESAS CORRENTES	39.002,00	21.487,82		21.487,82	19.323,47	17.514,18	19.678,53	2.164,35	45,54
0502	DIVERSAS	39.002,00	21.487,82		21.487,82	19.323,47	17.514,18	19.678,53	2.164,35	45,54
050201	IMPOSTOS E TAXAS	29.001,00	20.319,78		20.319,78	18.165,43	8.671,22	10.835,57	2.164,35	62,64
05020101	IMPOSTOS E TAXAS	29.001,00	20.319,78		20.319,78	18.165,43	8.671,22	10.835,57	2.164,35	62,64
050203	OUTRAS	10.001,00	1.158,04		1.158,04	1.158,04	8.842,96	8.842,96		11,58
05020301	RESTITUIÇÕES	1,00					1,00	1,00		
05020305	OUTRAS	10.001,00	1.158,04		1.158,04	1.158,04	8.841,96	8.841,96		11,58
07	ADQUIÇÃO DE BENS DE CAPITAL	3.423.822,27	3.222.510,92	1.208.854,34	4.431.365,26	1.816.575,24	201.291,35	1.607.247,83	1.405.655,68	53,06
0701	INVESTIMENTOS	3.168.102,11	2.974.024,18	1.208.854,34	4.182.878,52	1.581.402,41	194.077,93	1.586.659,51	1.392.621,57	49,92
070101	TERRENVOS	161.674,00	115.236,96		115.236,96	44.160,00	46.333,04	117.450,00	71.116,96	27,33
070103	EDIFÍCIOS	419.241,52	437.893,46	524.069,69	951.953,35	51.241,37	41.398,06	427.560,35	385.652,09	10,69
07010301	INSTALAÇÕES DE SERVIÇOS	1.551,00			1.551,00		1.550,00	1.550,00		
07010302	INSTALAÇÕES DESPORTIVAS E RECREATIVAS	56.401,00	29.771,97		29.771,97	29.771,97	26.628,03	26.628,03		52,79
07010304	CRECHES	1.501,00					1.500,00	1.500,00		
07010305	ESCOLAS	364.249,00	359.752,63	524.369,63	883.322,49		4.456,40	364.249,00	359.752,60	
07010307	OUTROS	55.502,52	46.368,63		46.368,63	21.463,40	7.133,63	34.333,12	26.839,49	36,69
070104	CONSTRUÇÕES DIVERSAS	1.615.400,59	1.655.699,39	694.784,45	2.359.882,84	822.491,45	9.782,20	652.589,14	843.205,54	45,03
07010405	PARQUES E JARDINS	31.454,00	28.620,00		28.620,00	28.620,00	2.830,00	2.830,00		91,00

*[Handwritten signatures and marks]*

MAPA DO CONTROLO ORÇAMENTAL DA DESPESA POR CLASSIFICAÇÃO GRÁFICA

ENTIDADE MPL MUNICÍPIO DE POSTO DE LIMA

Período: 2016/01/01 a 2016/12/31

ANO 2016  
PÁG. 17

CÓDIGO (1)	CLASSIFICAÇÃO DESCRIÇÃO (2)	DOTAÇÕES		COMROMISSOS ASSUMIDOS			DIFERENÇAS			GRAT DE EXECUÇÃO ORÇAMENTAL DA DESPESA (11) a)
		CORRIGIDAS (3)	EXERCÍCIO (4)	EXERCÍCIOS FUTUROS (5)	TOTAL (6)	DESPESA FACA (7)	DIFERENÇAS			
							DOTAÇÃO NÃO COMPROMITIDA ( 8 = 3 - 4 )	COMROMISSOS POR PAGAR ( 10 = 4 - 7 )	SALDO ( 9 = 3 - 7 )	
07010406	INSTALAÇÕES DESPORTIVAS E RECREATIVAS	1.642.081,59	1.637.076,33	684.784,45	2.321.862,94	733.871,45	5.002,20	819.269,14	843.276,94	48,35
07010413	OUTROS	1.958,00					1.950,00	1.350,00		
070106	MATERIAL DE TRANSPORTE	229.500,00	229.475,47		229.475,47	229.475,47	24,53	24,53		93,93
07010602	OUTRO	229.500,00	229.475,47		229.475,47	229.475,47	24,53	24,53		93,93
070107	EQUIPAMENTO DE INFORMÁTICA	68.000,00	45.341,43		45.341,43	40.703,09	22.658,57	27.256,91	4.638,34	59,86
070108	SOFTWARE INFORMÁTICO	25.050,00	11.297,40		11.297,40	10.667,40	13.752,60	14.382,60	1.230,10	40,19
070109	EQUIPAMENTO ADMINISTRATIVO	5.950,00	4.126,57		4.126,57	2.524,05	1.823,03	3.445,95	1.622,92	42,03
070110	EQUIPAMENTO BÁSICO	481.200,00	438.781,27		438.781,27	363.970,72	42.418,73	117.229,28	74.810,55	75,64
07011002	OUTRO	481.200,00	438.781,27		438.781,27	363.970,72	42.418,73	117.229,28	74.810,55	75,64
070111	FERRAMENTOS E UTENSÍLIOS	3.500,00	595,02		595,02	595,02	2.924,98	2.304,98		17,00
070112	ARTIGOS E OBJECTOS DE VALOR	31.500,00	19.330,11		19.330,11	10.636,34	12.119,69	21.463,66	9.343,77	31,86
070113	INVESTIMENTOS INCORPÓREOS	7.050,00	6.137,70		6.137,70	6.137,70	912,30	912,30		87,06
0703	BENS DE DOMÍNIO PÚBLICO	255.720,16	248.506,74		248.506,74	235.172,63	7.213,42	20.947,53	13.334,11	91,95
070301	TERRENOS E RECURSOS NATURAIS	500,00					500,00	500,00		
070303	OUTRAS CONSTRUÇÕES E INFRA-ESTRUTURAS	254.220,16	248.506,74		248.506,74	235.172,63	5.713,42	19.047,53	13.334,11	92,51
07030301	VIADUTOS, ARRABOIMENTOS E OBRAS COMPLEMENTARES	2.700,00					2.700,00	2.700,00		
07030305	PARQUES E JARDINS	500,00					500,00	500,00		
07030313	OUTROS	251.020,16	246.506,74		248.506,74	235.172,63	2.513,42	15.847,53	13.334,11	93,69
070305	BENS DE PATRIMÓNIO HISTÓRICO, ARTÍSTICO E CULTURAL	500,00					500,00	500,00		
070306	OUTROS BENS DE DOMÍNIO PÚBLICO	500,00					500,00	500,00		
08	TRANSFERÊNCIAS DE CAPITAL	435.047,73	400.648,68		400.648,68	272.356,42	34.389,05	162.691,31	128.292,26	62,68
0805	ADMINISTRAÇÃO LOCAL									
080501	CONTINENTE									
08050102	FESTIVIDADES									
0805010211	AQUISIÇÃO VIATURAS TRANSPORTE ESCOLAR E IDOSOS									
0807	INSTITUIÇÕES SEM FINS LUCRATIVOS	434.547,73	400.648,68		400.648,68	272.356,42	33.839,05	162.191,31	128.292,26	62,68
080701	INSTITUIÇÕES SEM FINS LUCRATIVOS-	434.547,73	400.648,68		400.648,68	272.356,42	33.839,05	162.191,31	128.292,26	62,68
0808	FAMÍLIAS	500,00					500,00	500,00		
080802	OUTRAS	500,00					500,00	500,00		
09	DIVISÃO DE ESTUDOS E PLANEAMENTO	1.235.168,21	727.178,75		727.178,75	577.045,20	567.949,46	718.123,01	150.133,55	44,55
01	DESPESAS COM O PESSOAL	316.433,21	320.243,65		320.243,65	320.243,65	46.189,55	46.189,55		87,33
0101	RENUMERAÇÕES CERTAS E PERMANENTES	271.369,21	242.554,09		242.554,09	242.554,09	28.355,12	28.355,12		85,55
010103	PESSOAL DOS QUADROS- REGIME DA FUNÇÃO PÚBLICA	4,00					4,00	4,00		
01010301	PESSOAL EM FUNÇÕES	1,00					1,00	1,00		
01010302	ALTERAÇÕES OBRIGATORIAS DE POSICIONAMENTO	1,00					1,00	1,00		
	RENUMERATÓRIO									
01010303	ALTERAÇÕES FACULTATIVAS DE POSICIONAMENTO	1,00					1,00	1,00		
	RENUMERATÓRIO									
01010304	RECRUTAMENTO DE PESSOAL PARA NOVOS POSTOS DE	1,00					1,00	1,00		
	TRABALHO									
010104	PESSOAL DOS QUADROS- REGIME DO CONTRATO INDIVIDUAL	131.638,21	111.462,54		111.462,54	111.462,54	20.175,67	20.175,67		84,67
	DO TRABALHO									
01010401	PESSOAL EM FUNÇÕES	131.638,21	111.462,54		111.462,54	111.462,54	20.172,67	20.172,67		84,68
01010402	ALTERAÇÕES OBRIGATORIAS DE POSICIONAMENTO	1,00					1,00	1,00		
	RENUMERATÓRIO									
01010403	ALTERAÇÕES FACULTATIVAS DE POSICIONAMENTO	1,00					1,00	1,00		
	RENUMERATÓRIO									
01010404	RECRUTAMENTO DE PESSOAL PARA NOVOS POSTOS DE	1,00					1,00	1,00		
	TRABALHO									
010105	PESSOAL PARA ALÉM DOS QUADROS	1,00					1,00	1,00		
010106	PESSOAL CONTRATADO A TERMO	22.217,28	22.214,28		22.214,28	22.214,28	3,00	3,00		99,93

*[Handwritten signatures and marks]*

MAPA DO CONTROLO ORÇAMENTAL DA DESPESA POR CLASSIFICAÇÃO ORÇAMENTAL

ENTIDADE MPL MUNICÍPIO DE PONTE DE LIMA

Período: 2016/01/01 a 2016/12/31

ANO 2016

PÁG. 18

CÓDIGO (1)	CLASSIFICAÇÃO DESCRIÇÃO (2)	DOTAÇÕES		COMPROMISSOS ASSUMIDOS			DIFERENÇAS			GRAT DE EXECUÇÃO ORÇAMENTAL DA DESPESA (11) a)
		CORRIGIDAS (3)	EXERCÍCIO (4)	EXERCÍCIOS FUTUROS (5)	TOTAL (6)	DESPESA FACA (7)	DOTAÇÃO NÃO COMPROMETIDA (8 = 3 - 4) (9 = 3 - 7) (10 = 4 - 7)	COMPROMISSOS POR PAGAR (10 = 4 - 7)		
01010601	PESSOAL EM FUNÇÕES	22.214,26	22.214,26		22.214,26	22.214,26				100,00
01010602	ALTERAÇÕES OBRIGATORIAS DE POSICIONAMENTO REMUNERATÓRIO	1,00					1,00	1,00		
01010603	ALTERAÇÕES FACULTATIVAS DE POSICIONAMENTO REMUNERATÓRIO	1,00					1,00	1,00		
01010604	RECRUTAMENTO DE PESSOAL PARA NOVOS POSTOS DE TRABALHO	1,00					1,00	1,00		
010107	PESSOAL EM REGIME DE TAREFA OU AVENÇA	1,00					1,00	1,00		
010108	PESSOAL AGUARDANDO APOSENTAÇÃO	1,00					1,00	1,00		
010109	PESSOAL EM QUALQUER OUTRA SITUAÇÃO	39.316,17	36.923,37		36.923,37	36.923,37	2.392,80	2.392,80		93,91
010110	GRATIFICAÇÕES	1,00					1,00	1,00		
010111	REPRESENTAÇÃO	1,00					1,00	1,00		
010112	SUPLEMENTOS E PRÉMIOS	1,00					1,00	1,00		
010113	SUBSÍDIO DE REPETIÇÃO	15.462,00	12.737,41		12.737,41	12.737,41	2.724,59	2.724,59		82,38
010114	SUBSÍDIOS DE FÉRIAS E NATAL	37.665,55	34.665,55		34.665,55	34.665,55	3.000,00	3.000,00		92,04
010115	REMUNERAÇÕES POR DOENÇA E MATERNIDADE / PATERNIDADE	25.001,00	24.550,94		24.550,94	24.550,94	49,06	49,06		99,80
0102	ARCIMOS VARIÁVEIS OU EVENTUAIS	9.042,00	8.537,82		8.537,82	8.537,82	504,98	504,98		94,42
010201	GRATIFICAÇÕES VARIÁVEIS OU EVENTUAIS	1,00					1,00	1,00		
010202	HORAS EXTRAORDINÁRIAS	6.500,00	6.112,26		6.112,26	6.112,26	387,74	387,74		94,03
01020201	HORAS EXTRAORDINÁRIAS	6.500,00	6.112,26		6.112,26	6.112,26	387,74	387,74		94,03
010203	ALIMENTAÇÃO E ALOJAMENTO	1,00					1,00	1,00		
010204	AJUDAS DE CUSTO	200,00	136,95		136,95	136,95	63,04	63,04		68,48
01020401	AJUDAS DE CUSTO	200,00	136,95		136,95	136,95	63,04	63,04		68,48
010205	ABONO PARA FALHAS	1,00					1,00	1,00		
010213	OUTROS SUPLEMENTOS E PRÉMIOS	2.339,00	2.287,80		2.287,80	2.287,80	51,20	51,20		97,81
01021301	PRÉMIOS DE DESEMPENHO	1,00					1,00	1,00		
01021302	OUTROS	2.338,00	2.287,80		2.287,80	2.287,80	50,20	50,20		97,85
0103	SEGURANÇA SOCIAL	68.082,00	68.752,55		68.752,55	68.752,55	17.329,45	17.329,45		79,87
010301	ENCARGOS COM A SAÚDE	2.001,00	1.203,70		1.203,70	1.203,70	796,30	796,30		60,19
010303	SUBSÍDIO FAMILIAR A CRIANÇAS E JOVENS	2.501,00	2.058,23		2.058,23	2.058,23	441,77	441,77		82,33
010305	CONTRIBUIÇÕES PARA A SEGURANÇA SOCIAL	62.580,00	55.490,62		55.490,62	55.490,62	7.089,38	7.089,38		89,67
01030501	ASSISTÊNCIA NA DOENÇA DOS FUNCIONÁRIOS PÚBLICOS (ADSE)	1,00					1,00	1,00		
01030502	SEGURANÇA SOCIAL DOS FUNCIONÁRIOS PÚBLICOS	62.578,00	55.490,62		55.490,62	55.490,62	7.087,38	7.087,38		89,67
0103050201	CAIXA GERAL DE APOSENTAÇÕES	38.822,00	34.064,45		34.064,45	34.064,45	4.757,55	4.757,55		87,75
0103050202	SEGURANÇA SOCIAL (REGIME GERAL)	23.756,00	21.426,17		21.426,17	21.426,17	2.329,83	2.329,83		90,19
01030503	OUTROS	1,00					1,00	1,00		
010309	SEGROS	19.000,00	10.000,00		10.000,00	10.000,00	9.000,00	9.000,00		52,63
01030901	SEGROS DE ACIDENTES DE TRABALHO E DOENÇAS PROFissionais	19.000,00	10.000,00		10.000,00	10.000,00	9.000,00	9.000,00		52,63
0103090101	SEGROS DE ACIDENTES DE TRABALHO E DOENÇAS PROFissionais	19.000,00	10.000,00		10.000,00	10.000,00	9.000,00	9.000,00		52,63
010310	OUTRAS DESPESAS DE SEGURANÇA SOCIAL	2,00					2,00	2,00		
01031001	EVENTUALIDADE MATERNIDADE, PATERNIDADE E ADOÇÃO	1,00					1,00	1,00		
01031009	OUTRAS DESPESAS DE SEGURANÇA SOCIAL	1,00					1,00	1,00		
02	ADQUISIÇÃO DE BENS E SERVIÇOS	126.417,00	110.864,42		110.864,42	110.864,42	15.552,58	27.241,36	11.699,78	78,45
0201	ADQUISIÇÃO DE BENS	14.559,00	8.781,79		8.781,79	8.781,79	5.767,21	9.197,96	3.020,75	38,51
020101	MATÉRIAS-PRIMAS E SUBSIDIÁRIAS	101,00	12,50		12,50	12,50	88,50	88,50		12,38
020102	COMBUSTÍVEIS E LUBRIFICANTES	10.002,00	6.515,57		6.515,57	6.515,57	3.594,82	6.417,10	2.590,75	35,84
02010201	GASOLINA	1,00					1,00	1,00		

MAPA DO CONTROLE ORÇAMENTAL DA DESPESA POR CLASSIFICAÇÃO ORÇAMENTAL

ENTIDADE: MPL MUNICÍPIO DE PONTE DE LIMA

Período: 2016/01/01 a 2016/12/31

ANO 2016

PÁG. 19

CÓDIGO (1)	CLASSIFICAÇÃO DESCRIÇÃO (2)	DOTAÇÕES		COMPROMISSOS ASSUMIDOS			DIFERENÇAS			GRAT DE EXECUÇÃO ORÇAMENTAL DA DESPESA (11) a)
		CORRIGIDAS (3)	EXERCÍCIO (4)	EXERCÍCIOS FUTUROS (5)	TOTAL (6)	DESPESA FACA (7)	DIFERENÇAS			
							DOTAÇÃO NÃO COMPROMITIDA (8 = 3 - 4)	COMPROMISSOS POR FAZER (9 = 3 - 7)	SAÍDA (10 = 4 - 7)	
02010202	CASULEO	10.000,00	6.575,57		6.575,57	3.584,02	3.424,43	6.415,18	2.593,75	35,85
02010253	OUTROS	1,00			1,00		1,00	1,00		
020104	LIMPEZA E HIGIENE	1,00			1,00		1,00	1,00		
020107	VESTUÁRIO E ARTIGOS PESSOAIS	604,00	122,50		122,50	92,50	477,50	507,50	30,10	15,42
020108	MATERIAL DE ESCRITÓRIO	1.250,00	688,75		688,75	688,75	561,25	561,25		55,10
02010801	MATERIAL DE ESCRITÓRIO	1.250,00	688,75		688,75	688,75	561,25	561,25		55,10
020112	MATERIAL DE TRANSPORTE- PEÇAS	1,00			1,00		1,00	1,00		
020115	PRÊMIOS, CONDIÇÕES E OBRIGAT	1,00			1,00		1,00	1,00		
020117	FERRAMENTAS E UTENSÍLIOS	1,00			1,00		1,00	1,00		
020119	ARTIGOS DOMÉSTICOS E DE DECORAÇÃO	1,00			1,00		1,00	1,00		
020120	MATERIAL DE EDUCAÇÃO, CULTURA E RECREIO	1,00			1,00		1,00	1,00		
020121	OUTROS BENS	3.000,00	1.382,47		1.382,47	1.382,47	1.617,53	1.617,53		46,08
02012101	OUTROS BENS	3.000,00	1.382,47		1.382,47	1.382,47	1.617,53	1.617,53		46,08
0202	AQUISIÇÃO DE SERVIÇOS	111.458,00	102.682,63		102.682,63	83.414,40	9.375,37	18.043,40	8.658,03	83,81
020201	ENCARGOS DE INSTALAÇÕES	1,00			1,00		1,00	1,00		
020203	CONSERVAÇÃO DE BENS	6.000,00	7.618,55		7.618,55	6.513,00	311,05	1.056,20	785,15	86,30
020204	LOCAÇÃO DE EDIFÍCIOS	1,00			1,00		1,00	1,00		
020205	LOCAÇÃO DE MATERIAL DE INFORMÁTICA	1,00			1,00		1,00	1,00		
020206	LOCAÇÃO DE MATERIAL DE TRANSPORTE	1,00			1,00		1,00	1,00		
020208	LOCAÇÃO DE OUTROS BENS	1,00			1,00		1,00	1,00		
020209	COMUNICAÇÕES	1,00			1,00		1,00	1,00		
020210	TRANSPORTES	301,00	12,30		12,30		288,70	301,00	12,30	
020212	SEGuros	4.000,00	1.859,61		1.859,61	1.334,07	2.140,39	2.655,93	525,54	33,35
020214	ESTUDOS, PARCERES, PROJETOS E CONSULTORIA	70.251,00	70.110,00		70.110,00	70.110,00	141,00	141,00		59,80
020215	FORMAÇÃO	1.500,00	838,75		838,75	838,75	691,25	691,25		53,92
020217	PUBLICIDADE	1.100,00	397,21		397,21	397,21	702,79	702,79		35,11
02021701	PUBLICIDADE	1.100,00	397,21		397,21	397,21	702,79	702,79		35,11
020219	ASSISTÊNCIA TÉCNICA	2.000,00			2.000,00		2.000,00	2.000,00		
020220	OUTROS TRABALHOS ESPECIALIZADOS	22.000,00	19.437,22		19.437,22	12.813,47	2.562,78	9.186,33	6.623,55	58,24
020221	UTILIZAÇÃO DE INFRA-ESTRUTURAS DE TRANSPORTES	300,00			300,00		300,00	300,00		
020225	OUTROS SERVIÇOS	2.000,00	1.768,59		1.768,59	1.047,10	231,41	952,91	721,49	52,35
02022503	OUTROS SERVIÇOS	2.000,00	1.768,59		1.768,59	1.047,10	231,41	952,90	721,49	52,35
04	TRANSFERÊNCIAS CORRENTES	4.044,74	1.044,74		1.044,74	1.044,74	3.457,26	3.457,26		23,21
0401	SOCIEDADES E QUAS-SOCIEDADES NÃO FINANCEIRAS	2,00			2,00		2,00	2,00		
040101	PÚBLICAS	2,00			2,00		2,00	2,00		
04010101	EMPRESAS PÚBLICAS MUNICIPAIS E INTERMUNICIPAIS	1,00			1,00		1,00	1,00		
04010102	OUTRAS	1,00			1,00		1,00	1,00		
0408	FAMÍLIAS	4.500,00	1.044,74		1.044,74	1.044,74	3.455,26	3.455,26		23,22
040802	OUTRAS	4.500,00	1.044,74		1.044,74	1.044,74	3.455,26	3.455,26		23,22
04080203	OUTRAS	4.500,00	1.044,74		1.044,74	1.044,74	3.455,26	3.455,26		23,22
05	OUTRAS DESPESAS CORRENTES	11.000,00	3.691,40		3.691,40	3.691,40	7.308,60	7.308,60		33,56
0502	DIVERSAS	11.000,00	3.691,40		3.691,40	3.691,40	7.308,60	7.308,60		33,56
050201	IMPOSTOS E TAXAS	1,00			1,00		1,00	1,00		
05020103	IMPOSTOS E TAXAS	1,00			1,00		1,00	1,00		
050203	OUTRAS	11.000,00	3.691,40		3.691,40	3.691,40	7.308,60	7.308,60		33,56
05020305	OUTRAS	11.000,00	3.691,40		3.691,40	3.691,40	7.308,60	7.308,60		33,56
07	AQUISIÇÃO DE BENS DE CAPITAL	786.815,00	291.334,53		291.334,53	152.839,76	455.410,47	633.625,24	138.411,77	19,43
0701	INVESTIMENTOS	786.815,00	291.334,53		291.334,53	152.839,76	455.410,47	633.625,24	138.411,77	19,43
070101	TERRENOS	5.000,00			5.000,00		5.000,00	5.000,00		
070106	MATERIAL DE TRANSPORTE	34.500,00	33.800,01		33.800,01	33.800,01	699,99	699,99		97,97
07010602	OUTRO	34.500,00	33.800,01		33.800,01	33.800,01	699,99	699,99		97,97

*[Handwritten signatures and marks]*

MAPA DO CONTROLO ORÇAMENTAL DA DESPESA POR CLASSIFICAÇÃO ORÇÂNICA

ENTIDADE: MPL - MUNICÍPIO DE PONTE DE LIMA

Período: 2016/01/01 a 2016/12/31

ANO: 2016  
PÁG. 20

CÓDIGO (1)	CLASSIFICAÇÃO DESCRIÇÃO (2)	DOTAÇÕES		COMROMISSOS ASSUMIDOS			DIFERENÇAS			GRAU DE EXERCUÇÃO ORÇAMENTAL DA DESPESA (11) a)
		CORRIGIDAS (3)	EXERCÍCIO (4)	EXERCÍCIOS FUTUROS (5)	TOTAL (6)	DESPESA FACA (7)	DIFERENÇAS			
							DOTAÇÃO NÃO COMPROMETIDA (8 = 3 - 4)	SALDO (9 = 3 - 7)	COMROMISSOS POR PAGAR (10 = 4 - 7)	
07	070107	10.001,00	5.035,63		5.035,60	5.035,60	4.914,40	4.914,40		50,66
	070108	62.500,00	57.342,97		57.342,97	57.342,97	5.157,03	5.157,03		91,75
	070109	1.500,00	265,69		265,66	265,66	1.234,32	1.234,32		17,71
	070110	60.500,00	47.858,27		47.858,27	25.645,50	12.641,73	34.854,51	22.212,77	42,39
	07011002	60.500,00	47.858,27		47.858,27	25.645,50	12.641,73	34.854,50	22.212,77	42,39
	070111	500,00					500,00	500,00		
	070113	612.315,00	146.932,03		146.932,00	30.759,00	465.333,00	581.565,00	116.232,10	5,02
	07011301	577.850,00	442.233,10	8.688,32	451.189,42	416.527,20	135.656,90	161.362,81	25.705,60	72,08
	01	379.774,00	340.480,06		340.480,06	340.480,06	39.293,94	39.293,94		89,65
	0101	281.193,00	266.010,40		266.010,40	266.010,40	15.182,60	15.182,61		94,69
	010103	4,00					4,00	4,01		
	01010301	1,00					1,00	1,00		
	01010302	1,00					1,00	1,00		
	01010303	1,00					1,00	1,00		
	01010304	1,00					1,00	1,00		
	010104	168.428,80	168.425,80		168.425,80	168.425,80	3,00	3,01		100,00
	01010401	168.425,80	168.425,80		168.425,80	168.425,80				100,00
	01010402	1,00					1,00	1,00		
	01010403	1,00					1,00	1,00		
	01010404	1,00					1,00	1,00		
	010105	1,00					1,00	1,00		
	010106	20.042,00	8.049,92		8.049,92	8.049,92	12.012,08	12.012,01		40,13
	01010601	20.059,00	8.049,92		8.049,92	8.049,92	12.009,08	12.009,08		40,13
	01010602	1,00					1,00	1,00		
	01010603	1,00					1,00	1,00		
	01010604	1,00					1,00	1,00		
	010107	1,00					1,00	1,00		
	010108	1,00					1,00	1,00		
	010109	36.755,00	36.438,40		36.438,40	36.438,40	266,60	266,60		93,27
	010110	1,00					1,00	1,00		
	010111	1,00					1,00	1,00		
	010112	1,00					1,00	1,00		
	010113	18.584,26	17.946,81		17.946,81	17.946,81	1.033,39	1.033,39		94,56
	010114	36.457,00	35.039,47		35.039,47	35.039,47	1.357,53	1.357,53		96,28
	010115	500,00					500,00	500,00		
	0102	6.507,00	3.406,97		3.406,97	3.406,97	3.100,03	3.100,03		52,35
	010201	1,00					1,00	1,00		
	010202	5.500,00	2.925,70		2.925,70	2.925,70	2.574,30	2.574,31		53,19
	01020201	5.500,00	2.925,70		2.925,70	2.925,70	2.574,30	2.574,30		53,19
	010203	1,00					1,00	1,00		

(a) (11 = 7 / 3 \* 100)

MAPA DO CONTROLO ORÇAMENTAL DA DESPESA POR CLASSIFICAÇÃO GRÁFICA

ENTIDADE MPL MUNICÍPIO DE POSTO DE LIMA

Período: 2016/01/01 a 2016/12/31

ANO 2016  
PÁG. 21

CÓDIGO (1)	CLASSIFICAÇÃO DESCRIÇÃO (2)	DOTAÇÕES		COMROMISSOS ASSUMIDOS			DIFERENÇAS			GRAT DE EXECUÇÃO ORÇAMENTAL DA DESPESA (11) a)
		CORRIGIDAS (3)	EXERCÍCIO (4)	EXERCÍCIOS FUTUROS (5)	TOTAL (6)	DESPESA FAÇA (7)	DIFERENÇAS			
							DOTAÇÃO NÃO COMPROVADA (8 = 3 - 4)	COMROMISSOS POR PAGAR (9 = 3 - 7)	SAÍDO (10 = 4 - 7)	
010204	AJUDAS DE CUSTO	1.000,00	481,27		481,27	481,27	518,73	518,73		48.13
01020401	AJUDAS DE CUSTO	1.000,00	481,27		481,27	481,27	518,73	518,73		48.13
010205	ABONO PARA FALHAS	1,00					1,00	1,00		
010208	SUBSÍDIOS E ABONOS DE FIXAÇÃO, RESIDÊNCIA E ALOJAMENTO	1,00					1,00	1,00		
010211	SUBSÍDIO DE TURNO	1,00					1,00	1,00		
010213	OUTROS SUPLEMENTOS E PRÊMIOS	2,00					2,00	2,00		
01021301	PRÊMIOS DE DESEMPENHO	1,00					1,00	1,00		
01021302	OUTROS	1,00					1,00	1,00		
0103	SEGURANÇA SOCIAL	52.074,00	71.062,69		71.062,69	71.062,69	21.011,31	21.011,31		77.18
010301	ENCARGOS COM A SAÚDE	5.001,00	3.838,86		3.838,86	3.838,86	1.111,14	1.111,14		77.78
010303	SUBSÍDIO FAMILIAR A CRIANÇAS E JOVENS	2.501,00	2.067,29		2.067,29	2.067,29	432,71	432,71		82.69
010304	OUTRAS PRESTAÇÕES FAMILIARES	1,00					1,00	1,00		
010305	CONTRIBUIÇÕES PARA A SEGURANÇA SOCIAL	70.571,00	59.694,73		59.694,73	59.694,73	10.876,27	10.876,27		84.59
01030501	ASSISTÊNCIA NA DOENÇA DOS FUNCIONÁRIOS PÚBLICOS (ADSE)	1,00					1,00	1,00		
01030502	SEGURANÇA SOCIAL DOS FUNCIONÁRIOS PÚBLICOS	70.569,00	59.694,73		59.694,73	59.694,73	10.874,27	10.874,27		84.59
0103050201	CAIXA GERAL DE APOSENTAÇÕES	26.735,00	25.713,51		25.713,51	25.713,51	3.021,49	3.021,49		83.48
0103050202	SEGURANÇA SOCIAL (REGIME GERAL)	41.834,00	33.981,22		33.981,22	33.981,22	7.852,78	7.852,78		81.23
01030503	OUTROS	1,00					1,00	1,00		
010309	SEGUROS	14.000,00	5.411,81		5.411,81	5.411,81	8.588,19	8.588,19		38.66
01030901	SEGUROS DE ACIDENTES DE TRABALHO E DOENÇAS PROFissionais	14.000,00	5.411,81		5.411,81	5.411,81	8.588,19	8.588,19		38.66
0103090101	SEGUROS DE ACIDENTES DE TRABALHO E DOENÇAS PROFissionais	14.000,00	5.411,81		5.411,81	5.411,81	8.588,19	8.588,19		38.66
010310	OUTRAS DESPESAS DE SEGURANÇA SOCIAL	2,00					2,00	2,00		
01031001	EVENTUALIDADE MATERNIDADE, PATERNIDADE E ADOÇÃO	1,00					1,00	1,00		
01031003	OUTRAS DESPESAS DE SEGURANÇA SOCIAL	1,00					1,00	1,00		
02	ADQUIÇÃO DE BENS E SERVIÇOS	121.613,00	72.137,55	8.555,32	81.033,87	46.819,10	49.475,45	74.793,91	25.318,45	38.50
0201	ADQUIÇÃO DE BENS	20.805,00	5.613,25		5.613,25	3.812,45	15.161,75	16.552,35	1.839,60	18.33
020101	MATÉRIAS-PRIMAS E SUBSIDIÁRIAS	501,00	103,78		103,78	87,28	356,22	412,72	16,50	17.46
020102	COMBUSTÍVEIS E LUBRIFICANTES	1.001,00	1.064,93		1.064,93	278,58	536,07	1.322,42	786,35	17.40
02010201	GASOLINA	1,00	0,02		0,02		0,58	1,00	0,02	
02010202	CASÓLEO	1.501,00	1.064,91		1.064,91	278,58	435,69	1.221,42	786,33	18.57
02010203	OUTROS	101,00					100,00	100,00		
020104	LIMPEZA E HIGIENE	1,00					1,00	1,00		
020107	VESTUÁRIO E ARTIGOS PESSOAIS	101,00					100,00	100,00		
020108	MATERIAL DE ESCRITÓRIO	11.000,00	1.709,93		1.709,93	855,82	9.230,07	10.134,18	844,11	7.87
02010801	MATERIAL DE ESCRITÓRIO	11.001,00	1.709,93		1.709,93	855,82	9.230,07	10.134,18	844,11	7.87
020112	MATERIAL DE TRANSPORTE- PEÇAS	1,00					1,00	1,00		
020115	PRÊMIOS, CONDOLEÇAS E OFERTAS	6.001,00	2.165,26		2.165,26	2.118,34	3.834,74	3.381,66	45,92	35.31
020117	FERRAMENTAS E UTENSÍLIOS	1,00					1,00	1,00		
020119	ARTIGOS DOMÉSTICOS E DE DECORAÇÃO	1,00					1,00	1,00		
020120	MATERIAL DE EDUCAÇÃO, CULTURA E RECREIO	101,00	52,02		52,02	3,30	47,98	56,70	49,72	3.30
020121	OUTROS BENS	1.500,00	547,33		547,33	459,33	952,67	1.040,67	89,60	30.62
02012101	OUTROS BENS	1.501,00	547,33		547,33	459,33	952,67	1.040,67	89,10	30.62
0202	ADQUIÇÃO DE SERVIÇOS	100.808,00	66.494,30	8.555,32	75.450,62	43.006,45	34.313,70	57.801,55	23.487,85	42.65
020201	ENCARGOS DE INSTALAÇÕES	101,00					100,00	100,00		
020202	LIMPEZA E HIGIENE	1,00					1,00	1,00		
020203	CONSERVAÇÃO DE BENS	11.001,00	7.275,44		7.275,44	4.737,23	3.724,56	6.262,77	2.533,21	43.07
020204	LOCAÇÃO DE EDIFÍCIOS	1,00					1,00	1,00		

(a) (11 = 7 / 3 \* 100)

*[Handwritten signatures and marks]*

MAPA DO CONTROLO ORÇAMENTAL DA DESPESA POR CLASSIFICAÇÃO ORÇAMENTAL

ENTIDADE: MPL - MUNICÍPIO DE PONTE DE LIMA

ANO 2016  
Período: 2016/01/01 a 2016/12/31

PÁG. 22

CÓDIGO (1)	CLASSIFICAÇÃO DESCRIÇÃO (2)	DOTAÇÕES		COMROMISSOS ASSUMIDOS			DIFERENÇAS			GRAT DE EXECUÇÃO ORÇAMENTAL DA DESPESA (11) a)
		CORRIGIDAS (3)	EXERCÍCIO (4)	EXERCÍCIOS FUTUROS (5)	TOTAL (6)	DESPESA FAÇA (7)	DOTAÇÃO NÃO COMROMETIDA (8 = 3 - 4)	SALDO (9 = 3 - 7)	COMROMISSOS POR FAZER (10 = 4 - 7)	
020205	LOCAÇÃO DE MATERIAL DE INFORMÁTICA	1,00					1,00	1,00		
020206	LOCAÇÃO DE MATERIAL DE TRANSPORTE	1,00					1,00	1,00		
020208	LOCAÇÃO DE OUTROS BENS	1,00					1,00	1,00		
020209	COMUNICAÇÕES	3.434,00	3.434,56		3.434,56	438,40	315,04	3.251,60	2.935,56	13,29
020210	TRANSPORTES	1,00					1,00	1,00		
020212	SEGUROS	1.001,00	219,44		289,44	251,14	710,56	748,65	33,30	25,11
020214	ESTUDOS, PARCERIAS, PROJETOS E CONSULTORIA	201,00					201,00	201,00		
020215	FORMAÇÃO	401,00	310,00		300,00	300,00	100,00	100,00		75,00
020216	SEMINÁRIOS, EXPOSIÇÕES E SIMILARES	1,00					1,00	1,00		
020217	PUBLICIDADE	1.301,00	677,12		677,12	677,12	622,88	622,88		52,09
02021701	PUBLICIDADE	1.301,00	677,12		677,12	677,12	622,88	622,88		52,09
020218	VIGILÂNCIA E SEGURANÇA	1,00					1,00	1,00		
020219	ASSISTÊNCIA TÉCNICA	25.001,00	17.626,03		17.626,03	10.514,87	7.373,92	14.485,13	7.111,21	42,06
020220	OUTROS TRABALHOS ESPECIALIZADOS	16.501,00	12.160,37		12.160,37	8.543,86	4.339,63	7.556,14	3.216,51	54,21
020221	UTILIZAÇÃO DE INFRA-ESTRUTURAS DE TRANSPORTES	51,00					50,00	50,00		
020225	OUTROS SERVIÇOS	41.501,00	24.730,89	8.355,32	33.687,21	17.083,83	16.769,11	24.416,17	7.647,06	41,17
02022503	OUTROS SERVIÇOS	41.501,00	24.730,89	8.355,32	33.687,21	17.083,83	16.769,11	24.416,17	7.647,06	41,17
04	TRANSFERÊNCIAS CORRENTES	40.000,00	4.784,24		4.784,24	4.784,24	35.215,76	35.215,76		11,96
0401	FAMÍLIAS	40.000,00	4.784,24		4.784,24	4.784,24	35.215,76	35.215,76		11,96
040102	OUTRAS	40.000,00	4.784,24		4.784,24	4.784,24	35.215,76	35.215,76		11,96
04010201	OUTRAS	40.000,00	4.784,24		4.784,24	4.784,24	35.215,76	35.215,76		11,96
05	OUTRAS DESPESAS CORRENTES	8.003,00	725,70		725,70	725,70	7.277,30	7.277,30		9,07
0502	DIVERSAS	8.003,00	725,70		725,70	725,70	7.277,30	7.277,30		9,07
050201	IMPOSTOS E TAXAS	501,00	235,20		235,20	235,20	265,80	265,80		58,92
05020101	IMPOSTOS E TAXAS	501,00	235,20		235,20	235,20	265,80	265,80		58,92
050203	OUTRAS	7.502,00	430,50		430,50	430,50	7.011,50	7.011,50		5,74
05020301	RESTITUIÇÕES	1,00					1,00	1,00		
05020305	OUTRAS	7.501,00	430,50		430,50	430,50	7.010,50	7.010,50		5,74
07	AQUISIÇÃO DE BENS DE CAPITAL	28.500,00	24.105,55		24.105,55	23.718,10	4.384,45	4.781,91	387,45	83,22
0701	INVESTIMENTOS	28.500,00	24.105,55		24.105,55	23.718,10	4.384,45	4.781,91	387,45	83,22
070106	MATERIAL DE TRANSPORTE	500,00					500,00	500,00		
07010602	OUTRO	500,00					500,00	500,00		
070107	EQUIPAMENTO DE INFORMÁTICA	20.001,00	19.040,61		19.040,61	19.040,61	959,39	359,39		95,20
070108	SOFTWARE INFORMÁTICO	5.001,00	4.005,91		4.005,91	4.005,91	934,09	394,09		80,12
070109	EQUIPAMENTO ADMINISTRATIVO	1.001,00	659,23		659,23	526,44	340,72	473,55	132,34	52,64
070110	EQUIPAMENTO BÁSICO	1.000,00	399,75		399,75	145,14	600,25	854,86	254,61	14,51
07011002	OUTRO	1.001,00	399,75		399,75	145,14	600,25	854,86	254,61	14,51
070111	FERRAMENTOS E UTENSÍLIOS	501,00					500,00	500,00		
070112	ARTIFÍCIOS E OBJECTOS DE VALOR	501,00					500,00	500,00		
08	UNIDADE DE RECURSOS NATURAIS E RURAIS	523.132,79	776.756,69	4.845,87	781.603,55	726.495,74	146.318,10	156.637,05	50.260,55	78,70
01	DESPESAS COM O PESSOAL	570.824,79	490.649,51		490.649,51	490.649,51	30.175,28	30.175,28		94,21
0101	RESCISÕES CERTAS E PERMANENTES	407.789,14	394.080,72		394.080,72	394.080,72	13.708,42	13.708,42		96,64
010103	PESSOAL DOS QUADROS- REGIME DA FUNÇÃO PÚBLICA	4,00					4,00	4,00		
01010301	PESSOAL EM FUNÇÕES	1,00					1,00	1,00		
01010302	ALTERAÇÕES OBRIGATORIAS DE POSICIONAMENTO REMUNERATÓRIO	1,00					1,00	1,00		
01010303	ALTERAÇÕES FACULTATIVAS DE POSICIONAMENTO REMUNERATÓRIO	1,00					1,00	1,00		
01010304	RECRUTAMENTO DE PESSOAL PARA NOVOS POSTOS DE TRABALHO	1,00					1,00	1,00		

MAPA DO CONTROLO ORÇAMENTAL DA DESPESA POR CLASSIFICAÇÃO ORÇÂNICA

ENTIDADE: MPL - MUNICÍPIO DE PONTE DE LIMA

Período: 2016/01/01 a 2016/12/31

ANO 2016

PÁG. 23

CÓDIGO (1)	CLASSIFICAÇÃO DESCRIÇÃO (2)	DOTAÇÕES		COMROMISSOS ASSUMIDOS			DIFERENÇAS			GRAT DE EXECUÇÃO ORÇAMENTAL DA DESPESA (11) a)
		CORRIGIDAS (3)	EXERCÍCIO (4)	EXERCÍCIOS FUTUROS (5)	TOTAL (6)	DESPESA FACA (7)	DIFERENÇAS			
							DOTAÇÃO NÃO COMPLETADA (8 = 3 - 4 + 1)	SALDO (9 = 3 - 7)	COMROMISSOS POR PAGAR (10 = 4 - 7)	
010104	PESSOAL DOS QUADROS- REGIME DO CONTRATO INDIVIDUAL DO TRABALHO	261.323,79	261.323,79		261.323,79	261.323,79	3,00	3,01		100.00
01010401	PESSOAL EM FUNÇÕES	261.323,79	261.323,79		261.323,79	261.323,79				100.00
01010402	ALTERAÇÕES OBRIGATORIAS DE POSICIONAMENTO REMUNERATÓRIO	1,00					1,00	1,00		
01010403	ALTERAÇÕES FACULTATIVAS DE POSICIONAMENTO REMUNERATÓRIO	1,00					1,00	1,00		
01010404	RECRUTAMENTO DE PESSOAL PARA NOVOS POSTOS DE TRABALHO	1,00					1,00	1,00		
010105	PESSOAL PARA ALÉM DOS QUADROS	1,00					1,00	1,00		
010106	PESSOAL CONTRATADO A TERMO	10.351,00	9.114,04		9.114,04	9.114,04	1.236,96	1.236,96		88.05
01010601	PESSOAL EM FUNÇÕES	10.348,00	9.114,04		9.114,04	9.114,04	1.233,96	1.233,96		88.08
01010602	ALTERAÇÕES OBRIGATORIAS DE POSICIONAMENTO REMUNERATÓRIO	1,00					1,00	1,00		
01010603	ALTERAÇÕES FACULTATIVAS DE POSICIONAMENTO REMUNERATÓRIO	1,00					1,00	1,00		
01010604	RECRUTAMENTO DE PESSOAL PARA NOVOS POSTOS DE TRABALHO	1,00					1,00	1,00		
010107	PESSOAL EM REGIME DE TAREFA OU AVENÇA	1,00					1,00	1,00		
010108	PESSOAL ACUMULANDO APOSENTAÇÃO	1,00					1,00	1,00		
010109	PESSOAL EM QUALQUER OUTRA SITUAÇÃO	40.538,00	36.091,57		36.091,57	36.091,57	4.446,43	4.446,43		83.02
010110	GRATIFICAÇÕES	1,00					1,00	1,00		
010111	REPRESENTAÇÃO	1,00					1,00	1,00		
010112	SUPLEMENTOS E PRÊMIOS	1,00					1,00	1,00		
010113	SUBSÍDIO DE REFREIÇÃO	43.381,00	36.320,62		36.320,62	36.320,62	7.060,38	7.060,38		83.71
010114	SUBSÍDIOS DE FÉRIAS E NATAL	51.084,35	51.084,35		51.084,35	51.084,35				100.00
010115	REMUNERAÇÕES POR DOENÇA E MATERNIDADE / PATERNIDADE	1.101,00	156,35		156,35	156,35	943,65	943,65		14.21
0102	ARCOS VARIÁVEIS OU EVENTUAIS	2.416,55	545,46		545,46	545,46	1.871,19	1.871,19		22.57
010201	GRATIFICAÇÕES VARIÁVEIS OU EVENTUAIS	1,00					1,00	1,00		
010202	HORAS EXTRASORDINÁRIAS	2.410,55	545,46		545,46	545,46	1.865,19	1.865,19		22.63
01020201	HORAS EXTRASORDINÁRIAS	2.410,55	545,46		545,46	545,46	1.865,19	1.865,19		22.63
010203	ALIMENTAÇÃO E ALOJAMENTO	1,00					1,00	1,00		
010204	AJUDAS DE CUSTO	1,00					1,00	1,00		
01020401	AJUDAS DE CUSTO	1,00					1,00	1,00		
010205	ABONO PARA FALHAS	1,00					1,00	1,00		
010213	OUTROS SUPLEMENTOS E PRÊMIOS	2,00					2,00	2,00		
01021301	PRÊMIOS DE DESEMPENHO	1,00					1,00	1,00		
01021302	OUTROS	1,00					1,00	1,00		
0103	SEGURANÇA SOCIAL	110.619,00	95.023,33		95.023,33	95.023,33	14.595,67	14.595,67		85.81
010301	ENCARGOS COM A SAÚDE	10.001,00	7.249,53		7.249,53	7.249,53	2.750,47	2.750,47		72.50
010303	SUBSÍDIO FAMILIAR A CRIANÇAS E JOVENS	1.001,00					1.000,00	1.000,00		
010304	OUTRAS PRESTAÇÕES FAMILIARES	1,00					1,00	1,00		
010305	CONTRIBUIÇÕES PARA A SEGURANÇA SOCIAL	85.616,00	82.464,13		82.464,13	82.464,13	3.151,87	3.151,87		95.32
01030501	ASSISTÊNCIA NA DOENÇA DOS FUNCIONÁRIOS PÚBLICOS (ADSE)	1,00					1,00	1,00		
01030502	SEGURANÇA SOCIAL DOS FUNCIONÁRIOS PÚBLICOS	85.614,00	82.464,13		82.464,13	82.464,13	3.149,87	3.149,87		95.32
0103050201	CAIXA GERAL DE APOSENTAÇÕES	21.505,00	19.746,81		19.746,81	19.746,81	1.758,19	1.758,19		91.82
0103050202	SEGURANÇA SOCIAL (REGIME GERAL)	64.109,00	62.717,32		62.717,32	62.717,32	1.391,68	1.391,68		97.83
01030503	OUTROS	1,00					1,00	1,00		
010309	SEXTOS	14.000,00	6.309,67		6.309,67	6.309,67	7.690,33	7.690,33		45.07

*[Handwritten signatures and marks in blue ink]*

MAPA DO CONTROLO ORÇAMENTAL DA DESPESA POR CLASSIFICAÇÃO ORÇAMENTAL

ENTIDADE: MPL - MUNICÍPIO DE PONTE DE LIMA

Período: 2016/01/01 a 2016/12/31

ANO: 2016

PÁG. 24

CÓDIGO (1)	CLASSIFICAÇÃO DESCRIÇÃO (2)	DOTAÇÕES		COMPROMISSOS ASSUMIDOS			DIFERENÇAS			GRAU DE EXECUÇÃO ORÇAMENTAL DA DESPESA (11) a)
		CORRIGIDAS (3)	EXERCÍCIO (4)	EXERCÍCIOS FUTUROS (5)	TOTAL (6)	DESPESA FAÇA (7)	DIFERENÇAS			
							DOTAÇÃO NÃO COMPROMETIDA (8 = 3 - 4)	COMROMISSOS POR FAZER (9 = 3 - 7)	SALDO (10 = 4 - 7)	
01030501	SERVÇOS DE ACIDENTES DE TRABALHO E DOENÇAS PROFISSIONAIS	14.000,00	6.309,67		6.309,67	6.309,67	7.690,33	7.690,33		45,07
0103050101	SERVÇOS DE ACIDENTES DE TRABALHO E DOENÇAS PROFISSIONAIS	14.000,00	6.309,67		6.309,67	6.309,67	7.690,33	7.690,33		45,07
010310	OUTRAS DESPESAS DE SEGURANÇA SOCIAL	2,00					2,00	2,00		
01031001	EVENTUALIDADE MATERNIDADE, PATERNIDADE E ADOÇÃO	1,00					1,00	1,00		
01031053	OUTRAS DESPESAS DE SEGURANÇA SOCIAL	1,00					1,00	1,00		
02	AQUISIÇÃO DE BENS E SERVIÇOS	241.705,00	192.197,24	4.846,87	197.044,11	144.598,48	49.507,76	56.706,52	47.199,76	59,59
0201	AQUISIÇÃO DE BENS	111.501,00	88.618,26		88.618,26	66.435,77	23.242,74	45.465,23	22.182,49	59,37
020101	MATÉRIAS-PRIMAS E SUBSIDIÁRIAS	30.001,00	29.832,45		29.832,45	23.547,06	197,55	6.352,34	5.855,39	79,82
020102	COMBUSTÍVEIS E LUBRIFICANTES	31.500,00	23.023,06		23.023,06	12.168,46	8.476,94	19.331,54	10.854,60	38,63
02010201	GASOLINA	1.001,00					1.000,00	1.000,00		
02010202	GASÓLEO	25.500,00	18.965,49		18.965,49	6.230,29	6.534,51	17.269,71	10.735,20	32,28
02010253	OUTROS	5.000,00	4.057,57		4.057,57	3.538,17	942,43	1.361,83	119,40	78,76
020104	LIMPEZA E HIGIENE	101,00					101,00	101,00		
020107	VESTUÁRIO E ARTIGOS PESSOAIS	1.501,00	1.325,36		1.325,36	724,71	174,64	775,29	610,65	48,31
020108	MATERIAL DE ESCRITÓRIO	2.000,00	1.083,10		1.083,10	920,26	916,90	1.079,74	162,84	46,01
02010801	MATERIAL DE ESCRITÓRIO	2.001,00	1.083,10		1.083,10	520,26	916,90	1.079,74	162,84	46,01
020112	MATERIAL DE TRANSPORTE- PEÇAS	1,00					1,00	1,00		
020115	PRÊMIOS, CONDOCAÇÕES E OFERTAS	1.001,00	665,75		665,75	393,60	334,25	666,40	272,15	39,36
020117	FERRAMENTAS E UTENSÍLIOS	201,00					201,00	201,00		
020119	ARTIGOS ESCOLÁRICOS E DE DECORAÇÃO	101,00					101,00	101,00		
020120	MATERIAL DE EDUCAÇÃO, CULTURA E RECREIO	501,00	392,26		392,26	366,86	107,74	133,14	25,40	73,37
020121	OUTROS BENS	45.000,00	32.326,28		32.326,28	27.914,82	12.673,72	17.685,18	4.411,46	62,03
02012101	OUTROS BENS	45.001,00	32.326,28		32.326,28	27.914,82	12.673,72	17.385,18	4.411,46	62,03
0202	AQUISIÇÃO DE SERVIÇOS	129.804,00	108.578,98	4.846,87	108.425,85	78.562,71	26.225,02	51.241,29	25.016,27	60,52
020201	ENCARGOS DE INSTALAÇÕES	13.001,00	10.111,24		10.111,24	10.111,24	2.888,76	2.888,76		77,78
020203	CONSERVAÇÃO DE BENS	41.001,00	39.147,89		39.147,89	35.315,29	1.852,11	5.694,71	3.842,60	86,11
020204	LOCAÇÃO DE EDIFÍCIOS	101,00					101,00	101,00		
020205	LOCAÇÃO DE MATERIAL DE INFORMÁTICA	1,00					1,00	1,00		
020206	LOCAÇÃO DE MATERIAL DE TRANSPORTE	501,00	400,00		400,00	400,00	101,00	101,00		79,84
020208	LOCAÇÃO DE OUTROS BENS	5.001,00	4.307,32		4.307,32	4.038,73	692,68	361,27	269,59	80,77
020209	COMUNICAÇÕES	501,00	74,03		74,03	74,03	425,91	500,00	74,19	
020210	TRANSPORTES	501,00	262,24		262,24	256,09	237,76	243,91	6,15	51,22
020212	SERVÇOS	9.501,00	4.833,64		4.833,64	3.537,30	4.696,36	5.362,70	1.266,34	37,23
020214	ESTUDOS, PARCERES, PROJECTOS E CONSULTADORIA	101,00					101,00	101,00		
020215	FORMAÇÃO	1.501,00	1.196,00		1.196,00	170,00	304,00	1.330,00	1.026,30	11,33
020216	SEMINÁRIOS, EXPOSIÇÕES E SIMILARES	101,00					101,00	101,00		
020217	PUBLICIDADE	2.800,00	1.933,62		1.933,62	1.789,11	96,38	210,89	114,51	89,46
02021701	PUBLICIDADE	2.001,00	1.933,62		1.933,62	1.789,11	96,38	210,89	114,51	89,46
020218	VIGILÂNCIA E SEGURANÇA	1,00					1,00	1,00		
020219	ASSISTÊNCIA TÉCNICA	501,00	121,90		121,90	121,90	378,10	378,10		24,38
020220	OUTROS TRABALHOS ESPECIALIZADOS	26.001,00	17.819,76		17.819,76	11.232,66	10.180,24	16.767,34	6.567,10	40,12
020221	UTILIZAÇÃO DE INFRA-ESTRUTURAS DE TRANSPORTES	1,00	0,15		0,15	0,15	0,85	0,85		15,00
020225	OUTROS SERVIÇOS	27.500,00	23.431,13	4.846,87	28.278,00	11.600,24	4.068,87	15.899,76	11.830,89	42,18
02022503	OUTROS SERVIÇOS	27.501,00	23.431,13	4.846,87	28.278,00	11.600,24	4.068,87	15.359,76	11.830,89	42,18
04	TRANSFERÊNCIAS CORRENTES	10.000,00	3.682,03		3.682,03	3.682,03	6.317,97	6.317,97		36,82
0408	FAMÍLIAS	10.000,00	3.682,03		3.682,03	3.682,03	6.317,97	6.317,97		36,82
040802	OUTRAS	10.000,00	3.682,03		3.682,03	3.682,03	6.317,97	6.317,97		36,82
04080203	OUTRAS	10.001,00	3.682,03		3.682,03	3.682,03	6.317,97	6.317,97		36,82
06	OUTRAS DESPESAS CORRENTES	102,00	20,00		20,00		82,00	102,00	20,00	

*[Handwritten signatures and marks in purple and black ink]*

MAPA DO CONTROLO ORÇAMENTAL DA DESPESA POR CLASSIFICAÇÃO ORÇAMENTAL

ENTIDADE: MPL - MUNICÍPIO DE PONTE DE LIMA

Período: 2016/01/01 a 2016/12/31

ANO 2016  
PÁG. 25

CÓDIGO (1)	CLASSIFICAÇÃO DESCRIÇÃO (2)	DOTAÇÕES		COMPROMISSOS ASSUMIDOS			DESPESA FACA (7)	DIFERENÇAS			GRAD DE EXECUÇÃO ORÇAMENTAL DA DESPESA (11) a)
		CORRIGIDAS (3)	EXERCÍCIO (4)	EXERCÍCIOS FUTUROS (5)	TOTAL (6)	DOTAÇÃO SÃO COMPROMITIDA (8 = 3 - 4)   9 = 3 - 7		SALDO (10 = 4 - 7)	COMROMISSOS POR PAGAR (10 = 4 - 7)		
										(3)	
0002	DIVERSAS	102,00	20,00		20,00		82,00	102,00	20,00		
000201	IMPOSTOS E TAXAS	1,00					1,00	1,00			
00020103	IMPOSTOS E TAXAS	1,00					1,00	1,00			
000203	OUTRAS	101,00	20,00		20,00		81,00	101,00	20,00		
00020301	RESTITUIÇÕES	1,00					1,00	1,00			
00020305	OUTRAS	100,00	20,00		20,00		80,00	100,00	20,00		
07	ADQUIÇÃO DE BENS DE CAPITAL	150.500,00	50.207,91		50.207,91	87.165,72	60.292,09	63.334,21	3.042,19	57,92	
0701	INVESTIMENTOS	146.500,00	50.207,91		50.207,91	87.165,72	56.292,09	59.334,21	3.042,19	59,50	
070101	TERRENOS	500,00					500,00	500,00			
070103	EDIFÍCIOS	3.500,00					3.500,00	3.500,00			
07010301	INSTALAÇÕES DE SERVIÇOS	500,00					500,00	500,00			
07010307	OUTROS	3.000,00					3.000,00	3.000,00			
070104	CONSTRUÇÕES DIVERSAS	68.500,00	59.888,70		59.888,70	59.888,70	8.611,30	8.611,30		87,43	
07010405	PARQUES E JARDINS	500,00					500,00	500,00			
07010413	OUTROS	68.000,00	59.888,70		59.888,70	59.888,70	8.111,30	8.111,30		88,07	
070106	MATERIAL DE TRANSPORTE	500,00					500,00	500,00			
07010602	OUTRO	500,00					500,00	500,00			
070107	EQUIPAMENTO DE INFORMÁTICA	6.000,00	5.104,88		5.104,88	4.858,88	2.835,12	3.141,12	245,10	60,74	
070108	SOFTWARE INFORMÁTICO	6.000,00	839,53		839,53	839,53	5.166,42	5.166,42		14,89	
070109	EQUIPAMENTO ADMINISTRATIVO	5.500,00	842,55		842,55	842,55	4.657,45	4.657,45		15,32	
070110	EQUIPAMENTO BÁSICO	51.500,00	23.054,35		23.054,35	20.438,16	28.445,65	31.001,84	2.555,19	39,80	
07011002	OUTRO	51.500,00	23.054,35		23.054,35	20.438,16	28.445,65	31.001,84	2.555,19	39,80	
070111	FERRAMENTOS E UTENSÍLIOS	500,00	423,85		423,85	423,85	76,15	316,15	240,10	36,77	
070112	ARTIGOS E OBJECTOS DE VALOR	500,00					500,00	500,00			
070113	INVESTIMENTOS INCORPÓREOS	1.500,00					1.500,00	1.500,00			
0703	BENS DE DOMÍNIO PÚBLICO	4.000,00					4.000,00	4.000,00			
070303	OUTRAS CONSTRUÇÕES E INFRA-ESTRUTURAS	4.000,00					4.000,00	4.000,00			
07030301	VIAZOTOS, ARRUMAMENTOS E CERAS COMPLEMENTARES	1.500,00					1.500,00	1.500,00			
07030303	VIAÇÃO RURAL	500,00					500,00	500,00			
07030313	OUTROS	2.000,00					2.000,00	2.000,00			
08	TRANSFERÊNCIAS DE CAPITAL	1,00					1,00	1,00			
0807	INSTITUIÇÕES SEM FINS LUCRATIVOS	1,00					1,00	1,00			
080701	INSTITUIÇÕES SEM FINS LUCRATIVOS-	1,00					1,00	1,00			
TOTAL		44.107.417,50	33.744.848,03	12.030.111,10	51.834.359,13	31.738.833,76	4.342.563,47	12.308.563,72	7.546.014,25	72,09	

(a) (11 = 7 / 3 \* 100)

ORÇÃO EXECUTIVO

Em \_\_\_ de \_\_\_ de \_\_\_

*[Handwritten signature]*  
 Paulo Jorge de Almeida Barreiros de Sousa

ORÇÃO DECISÓRIO

Em 22 de Abril de 2017

*[Handwritten signature]*  
 Filomena Quinta de TE  
 por António Alves Amarel  
 Filipe Agostinho e Viana

MAPA DO CONTROLO ORÇAMENTAL DA DESPESA

ENTIDADE

MPL

MUNICÍPIO DE FONTE DE LIMA

Período: 2016/01/01 a 2016/11/31

ANO 2016

PÁG. 1

ECONÓMICA (1)	CLASSIFICAÇÃO DESCRIÇÃO (2)	DOTAÇÕES		COMROMISSOS ASSUMIDOS			DIFERENÇAS			GRAD DE EXECUÇÃO ORÇAMENTAL DA DESPESA (11) a)
		CORRIGIDAS (3)	EXERCÍCIO (4)	EXERCÍCIOS FUTUROS (5)	TOTAL (6)	DESPESA PAGA (7)	DIFERENÇAS			
							DOTAÇÃO NÃO COMPROMETIDA (8 = 3 - 4)	COMROMISSOS SALDO (9 = 3 - 7)	COMROMISSOS POR PAGAR (10 = 4 - 7)	
	<b>DESPESAS CORRENTES</b>	<b>25.504.469,04</b>	<b>22.955.050,77</b>	<b>352.350,39</b>	<b>23.317.401,16</b>	<b>20.784.193,24</b>	<b>2.539.410,27</b>	<b>4.710.275,81</b>	<b>2.170.657,53</b>	<b>81,53</b>
01	DESPESAS COM O PESSOAL	8.754.987,25	7.585.972,39		7.985.972,39	7.325.543,59	768.014,66	629.443,66	61.428,80	50,53
0101	REMUNERAÇÕES FIXAS E VARIÁVEIS	6.239.743,85	5.945.595,11		5.945.595,11	5.945.595,11	292.747,74	292.747,74		55,31
010101	TITULARES DE CARGOS DE SOBERANIA E MEMBROS DE ÓRGÃOS AUTÁRQUICOS	155.693,00	139.592,86		139.592,86	139.592,86	16.110,14	16.110,14		89,65
010103	PESSOAL DOS CARGOS - REGIME DA FUNÇÃO PÚBLICA	32,00					32,00	32,00		
01010301	PESSOAL EM FUNÇÕES	1,00					1,00	1,00		
01010302	ALTERAÇÕES OBRIGATORIAS DE POSICIONAMENTO REMUNERATORIO	1,00					1,00	1,00		
01010303	ALTERAÇÕES FACULTATIVAS DE POSICIONAMENTO REMUNERATORIO	1,00					1,00	1,00		
01010304	RECRUTAMENTO DE PESSOAL PARA NOVOS POSTOS DE TRABALHO	1,00					1,00	1,00		
010104	PESSOAL DOS CARGOS - REGIME DO CONTRATO INDIVIDUAL DO TRABALHO	4.054.367,24	3.584.538,42		3.584.538,42	3.584.538,42	79.428,82	79.428,82		58,05
01010401	PESSOAL EM FUNÇÕES	4.054.367,24	3.584.538,42		3.584.538,42	3.584.538,42	79.428,82	79.428,82		58,05
01010402	ALTERAÇÕES OBRIGATORIAS DE POSICIONAMENTO REMUNERATORIO	1,00					1,00	1,00		
01010403	ALTERAÇÕES FACULTATIVAS DE POSICIONAMENTO REMUNERATORIO	1,00					1,00	1,00		
01010404	RECRUTAMENTO DE PESSOAL PARA NOVOS POSTOS DE TRABALHO	1,00					1,00	1,00		
010105	PESSOAL PARA ALÉM DOS CARGOS	1,00					1,00	1,00		
010105	PESSOAL CONTRATADO A TERMO	83.190,28	54.474,22		54.474,22	54.474,22	28.716,06	28.716,06		65,48
01010501	PESSOAL EM FUNÇÕES	79.421,28	54.474,22		54.474,22	54.474,22	24.946,06	24.946,06		69,59
01010502	ALTERAÇÕES OBRIGATORIAS DE POSICIONAMENTO REMUNERATORIO	1,00					1,00	1,00		
01010503	ALTERAÇÕES FACULTATIVAS DE POSICIONAMENTO REMUNERATORIO	1,00					1,00	1,00		
01010504	RECRUTAMENTO DE PESSOAL PARA NOVOS POSTOS DE TRABALHO	3.754,00					3.754,00	3.754,00		
010107	PESSOAL EM REGIME DE TAFETA OU AVANÇA	1,00					1,00	1,00		
010108	PESSOAL AGUARDANDO APOSENTAÇÃO	7,00					7,00	7,00		
010109	PESSOAL EM QUALQUER OUTRA SITUAÇÃO	405.654,17	374.325,72		374.325,72	374.325,72	31.328,45	31.328,45		92,28
010110	GRATIFICAÇÕES	1,00					1,00	1,00		
010111	REPRESENTAÇÃO	1,00					1,00	1,00		
010112	SUPLEMENTOS E PRÉMIOS	1,00					1,00	1,00		
010113	SUBSÍDIO DE REFEIÇÃO	617.714,56	519.394,26		519.394,26	519.394,26	108.320,30	108.320,30		82,46
010114	SUBSÍDIO DE RÉGIMAS E NATAL	602.227,51	782.976,09		782.976,09	782.976,09	19.251,83	19.251,83		97,60
010115	REMUNERAÇÕES POR DOENÇA E MATERNIDADE / PATERNIDADE	110.617,59	101.304,55		101.304,55	101.304,55	9.513,14	9.513,14		91,42
0102	ABONOS VARIÁVEIS OU EVENTUAIS	169.352,88	154.549,97		154.549,97	154.549,97	14.802,91	15.302,91	500,00	50,96
010201	GRATIFICAÇÕES VARIÁVEIS OU EVENTUAIS	7,00					7,00	7,00		
010202	BORAS EXTRAORDINÁRIAS	72.442,14	65.910,43		65.910,43	65.910,43	6.541,71	6.541,71		90,97
01020201	BORAS EXTRAORDINÁRIAS	72.342,14	65.910,43		65.910,43	65.910,43	6.441,71	6.441,71		91,10
01020202	BORAS EXTRAORDINÁRIAS - ASSEMBLEIA MUNICIPAL	100,00					100,00	100,00		
010203	ALIMENTAÇÃO E ALOJAMENTO	1,00					1,00	1,00		
010204	AJUDAS DE CUSTO	9.551,00	3.445,77		3.445,77	3.445,77	6.104,23	6.104,23		36,09
01020401	AJUDAS DE CUSTO	8.651,00	3.191,17		3.191,17	3.191,17	4.859,83	4.859,83		39,64
01020402	AJUDAS DE CUSTO - ASSEMBLEIA MUNICIPAL	1.500,00	255,60		255,60	255,60	1.244,40	1.244,40		17,04
010205	ABONO PARA FALHAS	7.254,00	6.456,24		6.456,24	6.456,24	793,76	793,76		89,05
010208	SUBSÍDIO E ABONOS DE FIXAÇÃO, RESIDÊNCIA E ALOJAMENTO	3,00					3,00	3,00		
010211	SUBSÍDIO DE TURNO	3,00					3,00	3,00		
010213	OUTROS SUPLEMENTOS E PRÉMIOS	80.888,74	78.746,53		78.746,53	78.746,53	1.342,21	1.842,21	500,00	97,70
01021301	PRÉMIOS DE DESEMPENHO	1,00					1,00	1,00		
01021302	OUTROS	80.887,74	78.746,53		78.746,53	78.746,53	1.334,21	1.834,21	500,00	97,71
0103	SEGURANÇA SOCIAL	2.345.860,52	1.685.426,31		1.685.426,31	1.685.426,31	450.444,21	521.363,01	60.928,80	77,77
010301	ENCARGOS COM A SAÚDE	332.556,81	230.626,77		230.626,77	230.626,77	101.929,24	101.329,24		69,35

*[Handwritten signatures and stamps]*

MAPA DO CONTROLO ORÇAMENTAL DA DESPESA

ENTIDADE		MPL		MUNICÍPIO DE PONTE DE LIMA		Período: 2016/01/01 a 2016/12/31			ANO 2016	
									PÁG. 2	
ECONÓMICA	CLASSIFICAÇÃO	DOTAÇÕES		COMROMISSOS ASSUMIDOS			DIFERENÇAS			GRAT DE EXECUÇÃO ORÇAMENTAL DA DESPESA (11) a)
		CORRIGIDAS	EXERCÍCIO	EXERCÍCIOS FUTUROS	TOTAL	DESPESA FEITA	DOTAÇÃO NÃO COMROMETIDA	SAUDO	COMROMISSOS POR PAGAR	
(1)	(2)	(3)	(4)	(5)	(6)	(7)	(8 = 3 - 4)	(9 = 3 - 7)	(10 = 4 - 7)	(11)
110303	SUBSÍDIO FAMILIAR A CRIANÇAS E JOVENS	54.444,51	46.274,69		46.274,69	46.274,69	8.369,82	8.369,82		84,69
110304	OUTRAS PRESTAÇÕES FAMILIARES	7,00					7,00	7,00		
010305	CONTRIBUIÇÕES PARA A SEGURANÇA SOCIAL	1.677.967,00	1.475.220,12		1.475.220,12	1.475.700,90	202.746,88	252.266,10	48.519,22	84,97
01030501	ASSISTÊNCIA NA DOENÇA DOS FUNCIONÁRIOS PÚBLICOS(ADSE)	236.607,00	179.938,96		179.938,96	130.413,74	50.068,04	99.587,26	49.513,22	56,70
01030502	SEGURANÇA SOCIAL DOS FUNCIONÁRIOS PÚBLICOS	1.441.453,00	1.295.281,16		1.295.281,16	1.295.281,16	152.171,84	152.171,84		89,49
0103050201	CAIXA GERAL DE APOSENTAÇÕES	727.377,00	660.064,57		660.064,57	660.064,57	67.312,43	67.312,43		50,75
0103050202	SEGURANÇA SOCIAL (REGIME GERAL)	720.076,00	635.216,59		635.216,59	635.216,59	84.859,41	84.859,41		89,22
01030503	OUTROS	507,00					507,00	507,00		
010308	OUTRAS PENSÕES	8.501,00	7.176,19		7.176,19	7.176,19	1.323,81	1.323,81		84,43
010309	SEGUROS	272.200,00	126.120,54		126.120,54	114.710,96	146.071,46	157.481,04	11.409,58	42,15
01030901	SEGUROS DE ACIDENTES DE TRABALHO E DOENÇAS PROFISSIONAIS	272.200,00	126.120,54		126.120,54	114.710,96	146.071,46	157.481,04	11.409,58	42,15
0103090101	SEGUROS DE ACIDENTES DE TRABALHO E DOENÇAS PROFISSIONAIS	271.201,00	125.428,54		125.428,54	114.018,96	145.771,46	157.161,04	11.409,58	42,04
0103090102	SEGUROS ACIDENTES TRABALHO E DOENÇAS PROFISSIONAIS-ASSEMBLEIA MUNICIPAL	1.000,00	700,00		700,00	700,00	300,00	300,00		70,00
010310	OUTRAS DESPESAS DE SEGURANÇA SOCIAL	16,00					16,00	16,00		
01031001	EVENTUALIDADES MATERNIDADE, FERNTERIDADE E ADOÇÃO	1,00					1,00	1,00		
01031099	OUTRAS DESPESAS DE SEGURANÇA SOCIAL	1,00					1,00	1,00		
02	AQUISIÇÃO DE BENS E SERVIÇOS	12.698.852,04	11.497.175,80	352.350,39	11.849.526,19	9.633.051,40	1.200.876,24	3.055.000,64	1.854.124,40	75,86
0201	AQUISIÇÃO DE BENS	1.854.538,00	1.595.353,44	123.125,12	1.718.478,56	1.176.437,22	259.184,56	678.100,70	418.916,22	63,44
020101	MATÉRIAS-PRIMAS E SUBSIDIÁRIAS	615.704,00	592.448,04	71.317,27	664.365,31	435.365,70	23.255,96	120.398,30	37.142,34	80,45
020102	COMBUSTÍVEIS E LUBRIFICANTES	650.857,00	544.380,28	21.903,44	566.283,72	305.847,54	105.616,72	344.209,46	238.512,74	47,05
02010201	GASOLINA	23.605,00	17.411,77		17.411,77	10.226,30	6.203,23	13.378,70	7.175,47	43,32
02010202	GASÓLEO	310.751,00	244.071,43		244.071,43	135.503,69	66.678,52	115.240,31	48.561,79	62,92
02010299	OUTROS	315.702,00	262.897,03	21.303,64	304.790,67	100.111,55	32.814,97	215.590,45	182.775,48	31,71
020103	MUNICÍPES, EXPLOSIVOS E ARTIFÍCIOS	2,00					2,00	2,00		
020104	LIMPEZA E HIGIENE	303,00					303,00	303,00		
020107	VESTUÁRIO E ARTIGOS PESSOAIS	34.702,00	24.349,56		24.349,56	21.513,80	10.352,04	12.788,20	2.436,16	63,15
020108	MATERIAL DE ESCRITÓRIO	120.754,00	98.219,45	9.483,64	107.703,09	69.794,27	22.630,15	51.055,73	28.425,58	57,75
02010801	MATERIAL DE ESCRITÓRIO	120.754,00	96.210,35	9.483,64	107.693,99	69.774,77	22.549,65	50.375,23	28.425,58	57,78
02010802	MATERIAL ESCRITÓRIO - ASSEMBLEIA MUNICIPAL	101,00	19,50		19,50	19,50	80,50	60,50		19,50
020112	MATERIAL DE TRANSPORTE- PEÇAS	7,00					7,00	7,00		
020115	PRÉMIOS, CONCORRÊNCIAS E OFERTAS	81.501,00	59.727,59		59.727,59	49.471,04	21.773,42	32.329,95	10.256,54	60,70
020117	FERRAMENTAS E UTENSÍLIOS	403,00					403,00	403,00		
020119	ARTIGOS HISTÓRICOS E DE DECORAÇÃO	2.806,00	815,65		815,65	613,77	2.000,35	2.192,23	191,48	21,87
020120	MATERIAL DE EDUCAÇÃO, CULTURA E RECREIO	41.603,00	33.836,05		33.836,05	30.503,77	7.766,95	11.399,23	3.326,26	73,34
020121	OUTROS BENS	306.600,00	241.606,03	19.820,37	261.426,40	202.591,33	64.893,97	103.618,67	38.624,70	66,20
02012101	OUTROS BENS	306.504,00	241.606,03	19.820,37	261.426,40	202.591,33	64.893,97	103.618,67	38.624,70	66,23
02012102	OUTROS BENS-ASSEMBLEIA MUNICIPAL	101,00					100,00	100,00		
0202	AQUISIÇÃO DE SERVIÇOS	10.843.514,04	9.501.822,36	228.225,27	10.131.047,63	8.456.614,18	841.691,68	2.366.899,84	1.445.208,18	77,99
020201	ENCARGOS DE INSTALAÇÕES	878.704,00	842.692,21		842.692,21	842.692,21	36.011,79	36.311,79		95,90
020202	LIMPEZA E HIGIENE	4,00					4,00	4,00		
020203	CONSERVAÇÃO DE BENS	1.132.302,60	978.267,65	16.317,17	994.584,82	820.410,65	154.034,95	311.391,95	157.857,00	72,46
020204	LOCAÇÃO DE EDIFÍCIOS	27.106,00	23.762,00		23.762,00	23.762,00	3.344,00	3.342,00	33,00	87,52
020205	LOCAÇÃO DE MATERIAL DE INFORMÁTICA	8,00					8,00	8,00		
020206	LOCAÇÃO DE MATERIAL DE TRANSPORTE	1.601,00	1.615,00		1.615,00	1.615,00	6.393,00	6.393,00		20,17
020208	LOCAÇÃO DE OUTROS BENS	529.705,00	508.295,91		508.295,91	314.758,51	21.409,69	214.346,45	193.537,40	59,42
020209	COMUNICAÇÕES	187.341,00	179.976,61		179.976,61	133.153,38	7.364,39	54.187,62	46.823,23	71,08
020210	TRANSPORTES	833.403,00	755.622,65	56.174,39	811.797,04	737.547,25	77.780,35	125.455,75	47.675,40	84,95
020211	REPRESENTAÇÃO DOS SERVIÇOS	48.136,00	39.071,74		39.071,74	29.555,43	9.014,26	18.180,57	9.116,31	62,23
02021101	REPRESENTAÇÃO DOS SERVIÇOS	46.136,00	37.311,74		37.311,74	28.155,43	8.824,26	17.340,57	9.116,31	61,11
02021102	REPRESENTAÇÃO DOS SERVIÇOS - ASSEMBLEIA MUNICIPAL	2.000,00	1.760,00		1.760,00	1.760,00	240,00	240,00		88,00

MAPA DO CONTROLO ORÇAMENTAL DA DESPESA

ENTIDADE		MPL		MUNICÍPIO DE PONTE DE LIMA		Período: 2016/01/01 a 2016/12/31		ANO 2016		
								PÁG. 3		
ECONÓMICA	CLASSIFICAÇÃO	DOTAÇÕES		COMPROMISSOS ASSUMIDOS			DIFERENÇAS			GRAU DE EXECUÇÃO ORÇAMENTAL DA DESPESA (11) a)
		ORÇAMENTADA	EXERCÍCIO	EXERCÍCIOS FUTUROS	TOTAL	DESPESA FAZEA	DOTAÇÃO NÃO COMPROMETIDA	COMPROMISSOS POR PAGAR	SALDO	
(1)	(2)	(3)	(4)	(5)	(6)	(7)	(8 = 3 - 4)   (9 = 3 - 7)	(10 = 4 - 7)	(11) a)	
020212	SEBOTES	166.651,00	74.662,59		74.662,59	55.773,50	92.187,42	111.076,50	18.839,16	33,43
020213	DESLOCAÇÕES E ESTADAS	5.101,00			5.101,00		5.101,00	5.101,00		
020214	ESTUDOS, PARCERES, PROJETOS E CONSULTADORIA	193.154,00	160.143,91		160.143,91	39.319,10	33.010,10	93.945,90	60.835,80	51,41
020215	FORMAÇÃO	13.201,00	8.612,91		8.612,91	6.252,90	4.587,10	6.347,10	2.360,10	47,37
020216	SEMINÁRIOS, EXPOSIÇÕES E SIMILARES	104,00			104,00		104,00	104,00		
020217	PUBLICIDADE	169.650,00	149.155,11		149.155,11	123.994,99	14.494,89	39.655,82	25.160,13	75,77
02021701	PUBLICIDADE	162.150,00	147.732,25		147.732,25	122.572,12	14.417,75	39.577,69	25.160,13	75,59
02021702	PUBLICIDADE - ASSEMBLEIA MUNICIPAL	1.500,00	1.422,86		1.422,86		77,14	77,14		54,86
020218	VIGILÂNCIA E SEGURANÇA	104,00			104,00		104,00	104,00		
020219	ASSISTÊNCIA TÉCNICA	83.001,00	67.690,61	49.457,63	116.337,69	55.675,80	15.120,40	27.125,20	12.004,80	67,32
020220	OUTROS TRABALHOS ESPECIALIZADOS	816.901,00	690.271,21	66.393,55	757.164,75	439.231,99	126.628,60	317.668,02	191.039,22	61,11
020221	UTILIZAÇÃO DE INFRA-ESTRUTURAS DE TRANSPORTES	13.302,00	6.419,23		6.419,23	6.419,23	6.892,77	6.392,77		49,18
020224	ENCARGOS DE COBRANÇA DE RECEITAS	160.001,00	125.356,99		125.356,99	125.356,99	34.643,01	34.643,01		78,35
020225	OUTROS SERVIÇOS	5.583.431,44	5.290.026,88	41.383,68	5.331.410,16	4.610.154,27	293.495,36	913.277,17	619.871,81	82,57
0202501	ENERGIA ELÉTRICA DE ILUMINAÇÃO PÚBLICA	1.120.001,00	999.536,01		999.536,01	999.536,01	120.463,99	120.463,99		89,24
0202502	RECOLHA/TRATAMENTO DE RESÍDUOS SÓLIDOS	355.001,00	349.030,24		349.030,24	317.662,58	5.969,76	37.117,42	31.147,66	89,54
0202503	OUTROS SERVIÇOS - ASSEMBLEIA MUNICIPAL	101,00			101,00		100,00	100,00		
0202509	OUTROS SERVIÇOS	4.108.331,44	3.941.459,83	41.383,68	3.982.842,31	3.231.735,68	166.871,61	815.555,75	648.724,15	80,15
03	JUROS E OUTROS ENCARGOS	4.000,00	2.873,51		2.873,51	2.873,51	1.126,49	1.126,49		71,84
0301	JUROS DA DÍVIDA PÚBLICA	3.000,00	1.877,88		1.877,88	1.877,88	1.122,12	1.122,12		62,60
030103	SOCIEDADES FINANCEIRAS- BANCOS E OUTRAS INSTITUIÇÕES FINANCEIRAS	3.000,00	1.877,88		1.877,88	1.877,88	1.122,12	1.122,12		62,60
03010302	EMPRÉSTIMOS DE MÉDIO E LONGO PRAZO	3.001,00	1.877,83		1.377,58	1.877,88	1.122,12	1.122,12		62,60
0305	OUTROS ENCARGOS FINANCEIROS	1.000,00	955,63		955,63	955,63	4,37	4,37		59,56
030501	OUTROS ENCARGOS FINANCEIROS	1.001,00	955,63		955,63	955,63	4,37	4,37		59,56
04	TRANSFERÊNCIAS CORRENTES	3.670.950,75	3.242.129,44		3.242.129,44	3.001.935,77	428.861,31	699.693,31	241.132,67	81,75
0401	SOCIEDADES E QUASE-SOCIEDADES NÃO FINANCEIRAS	11,00			11,00		11,00	11,00		
040101	PÚBLICAS	10,00			10,00		10,00	10,00		
04010101	EMPRESAS PÚBLICAS MUNICIPAIS E INTERMUNICIPAIS	6,00			6,00		6,00	6,00		
04010102	OUTRAS	4,00			4,00		4,00	4,00		
040102	PRIVADAS	1,00			1,00		1,00	1,00		
0403	ADMINISTRAÇÃO CENTRAL	9.001,00	8.569,56		8.939,56	8.939,56	12,04	12,04		59,87
040301	ESTADO	9.001,00	8.569,56		8.939,56	8.569,56	12,04	12,04		59,87
0405	ADMINISTRAÇÃO LOCAL	2.091.072,00	1.819.124,45		1.819.124,45	1.610.145,07	211.947,55	400.926,93	128.979,38	80,83
040501	CONTINENTE	2.091.072,00	1.819.124,45		1.819.124,45	1.610.145,07	211.947,55	400.926,93	128.979,38	80,83
04050101	MUNICÍPIOS	9.001,00	8.694,81		8.694,81	8.694,81	305,19	305,19		56,61
04050102	FREGUESIAS	1.185.061,00	912.145,20		912.145,20	818.950,83	192.915,80	216.110,17	23.194,37	80,44
0405010201	ATIVIDADES DE ÂMBITO SOCIAL, CULTURAL E EDUCATIVO	216.301,00	217.542,52		207.542,52	215.692,22	10.757,48	12.617,76	1.860,30	94,22
0405010202	CONSERVAÇÃO DA REDE VIÁRIA	181.001,00	167.965,52		167.965,52	163.033,52	13.034,48	17.306,48	4.872,10	50,11
0405010203	GESTÃO DE ABASTECIMENTO PÚBLICO DE ÁGUA	5.001,00			5.001,00		5.000,00	5.000,00		
0405010204	RECOLHA DE RESÍDUOS SÓLIDOS	12.001,00	2.610,61		2.600,00	1.350,00	9.400,00	10.700,00	1.350,10	10,83
0405010205	PROJETOS DE MOBILIDADE SÓCIO-EDUCATIVA	251,00			251,00		251,00	251,00		
0405010206	OUTRAS	699.510,00	534.037,16		534.037,16	518.875,09	154.472,84	169.634,91	15.162,17	75,36
04050104	ASSOCIAÇÕES DE MUNICÍPIOS	6.001,00			6.001,00		6.000,00	6.000,00		
04050104	OUTROS	971.011,00	895.294,44		893.284,44	792.439,43	72.726,56	178.511,57	135.765,81	81,62
0407	INSTITUIÇÕES SEM FINS LUCRATIVOS	1.273.201,00	1.202.228,47		1.202.228,47	1.107.272,68	70.971,53	165.927,32	94.955,79	86,97
040701	INSTITUIÇÕES SEM FINS LUCRATIVOS	1.273.201,00	1.202.228,47		1.202.228,47	1.107.272,68	70.971,53	165.927,32	94.955,79	86,97
0408	FAMÍLIAS	297.706,75	211.787,56		211.787,56	194.593,06	85.919,19	103.116,69	17.197,50	65,36
040802	OUTRAS	297.706,75	211.787,56		211.787,56	194.593,06	85.919,19	103.116,69	17.197,50	65,36
04082001	OUTRAS	297.706,75	211.787,56		211.787,56	194.593,06	85.919,19	103.116,69	17.197,50	65,36
06	OUTRAS DESPESAS CORRENTES	316.439,00	235.899,63		235.899,63	231.727,97	140.519,37	144.711,93	4.171,66	61,56

(a) (11 = 7 / 3 \* 100)

*[Handwritten signatures and initials in purple ink]*

MAPA DO CONTROLE ORÇAMENTAL DA DESPESA

ENTIDADE		MPL		MUNICÍPIO DE PONTE DE LIMA			Período: 2016/01/01 a 2016/11/31			ANO 2016
										PÁG. 4
ECONÔMICA	CLASSIFICAÇÃO	DOTAÇÕES	COMPROMISSOS ASSUMIDOS			DESPESA FAÇA	DIFERENÇAS			GRAU DE EXECUÇÃO ORÇAMENTAL DA DESPESA
			ERRATA	EXERCÍCIO	EXERCÍCIOS FUTUROS		TOTAL	DOTAÇÃO NÃO COMPROMETIDA	SALDO	
(1)	(2)	(3)	(4)	(5)	(6)	(7)	(8 = 3 - 4)	(9 = 3 - 7)	(10 = 4 - 7)	(11) a)
0602	DIVERSAS	376.439,00	235.899,63		235.899,63	231.727,97	140.539,37	144.711,03	4.371,66	61,56
060201	IMPOSTOS E TAXAS	159.866,00	131.330,05		131.330,05	129.165,70	28.475,95	30.640,30	2.164,35	80,83
06020101	IMPOSTOS E TAXAS	159.866,00	131.330,05		131.330,05	129.165,70	28.475,95	30.640,30	2.164,35	80,83
060203	OUTRAS	216.633,00	104.569,58		104.569,58	102.562,27	112.063,42	114.070,73	2.007,31	47,34
06020301	RESTITUIÇÕES	30.204,00	319,29		319,29	319,29	29.894,71	29.994,71		1,02
06020302	IVA PAGO	46.001,00	13.932,50		13.932,50	13.932,50	32.067,50	32.367,50		30,29
06020304	SERVIÇOS BANCÁRIOS	25.001,00	12.360,82		12.360,82	12.360,82	12.639,18	12.639,18		49,44
06020305	OUTRAS	115.429,00	77.966,97		77.966,97	75.559,66	37.462,03	39.469,24	2.007,31	65,81
<b>DESPESAS DE CAPITAL</b>		<b>18.602.948,45</b>	<b>16.779.797,26</b>	<b>11.737.760,71</b>	<b>28.517.557,97</b>	<b>11.004.640,54</b>	<b>1.629.151,20</b>	<b>7.598.307,92</b>	<b>5.775.156,72</b>	<b>59,16</b>
07	AQUISIÇÃO DE BENS DE CAPITAL	13.544.568,13	12.399.398,72	11.737.760,71	24.131.059,43	7.718.924,79	1.551.278,41	6.225.613,34	4.674.413,93	55,35
0701	INVESTIMENTOS	7.054.278,11	6.132.507,56	5.417.026,86	11.549.534,42	3.851.133,32	921.720,55	3.208.094,79	2.281.374,24	54,59
070101	TERRENOS	1.056.731,00	938.130,10	882.160,00	1.869.190,10	926.240,00	59.600,90	130.491,00	71.890,10	87,65
070102	EDIFICAÇÕES	20.500,00	18.965,48		18.965,48	18.965,48	1.534,52	1.534,52		92,51
07010201	CONSTRUÇÃO	19.001,00	18.965,48		18.965,48	18.965,48	34,52	34,52		99,82
07010202	AQUISIÇÃO	500,00			500,00		500,00	500,00		
07010203	REPARAÇÃO E BENEFICIAÇÃO	1.000,00			1.000,00		1.000,00	1.000,00		
070103	EDIFÍCIOS	1.503.873,52	1.847.027,95	3.841.730,70	5.688.758,65	831.375,97	56.845,96	1.072.497,95	1.015.651,99	43,67
07010301	INSTALAÇÕES DE SERVIÇOS	3.550,00			3.550,00		3.550,00	3.550,00		
07010302	INSTALAÇÕES DESPORTIVAS E RECREATIVAS	56.400,00	29.771,97		29.771,97	29.771,97	26.628,03	26.628,03		52,79
07010304	CRECHES	1.500,00			1.500,00		1.500,00	1.500,00		
07010305	ESCOLAS	364.249,00	359.752,63	524.169,69	863.322,49		4.456,40	364.249,00	359.752,60	
07010307	OUTROS	1.478.174,52	1.457.519,39	3.317.660,81	4.795.164,20	801.624,00	20.671,13	676.570,52	655.899,39	54,23
070104	CONSTRUÇÕES DIVERSAS	1.786.958,59	1.782.764,47	684.784,45	2.447.548,92	816.101,43	24.194,12	630.857,16	666.663,04	50,15
07010405	PARQUES E JARDINS	47.450,00	42.341,28		42.341,28	42.341,28	5.108,72	5.108,72		89,23
07010406	INSTALAÇÕES DESPORTIVAS E RECREATIVAS	1.642.088,59	1.637.078,39	684.784,45	2.321.862,84	793.871,45	5.002,20	618.209,14	613.206,94	48,35
07010411	INFRAESTRUTURAS PARA TRATAMENTO DE RESÍDUOS SÓLIDOS	500,00			500,00		500,00	500,00		
07010412	CEMITÉRIOS	500,00			500,00		500,00	500,00		
07010413	OUTROS	96.424,00	83.344,80		83.344,80	59.868,70	13.093,20	36.539,20	23.456,10	62,11
070105	MATERIAL DE TRANSPORTE	311.800,00	336.075,48		336.075,48	336.075,48	4.924,52	4.924,52		98,56
07010501	RECOLHA DE RESÍDUOS	500,00			500,00		500,00	500,00		
07010502	OUTRO	340.500,00	336.075,48		336.075,48	336.075,48	4.424,52	4.424,52		98,70
070107	EQUIPAMENTO DE INFORMÁTICA	197.001,00	149.563,87		149.563,87	38.810,81	47.436,13	98.169,19	50.753,16	50,16
070108	SOFTWARE INFORMÁTICO	181.051,00	145.609,39		145.609,39	117.152,85	35.440,61	63.397,15	28.456,54	64,71
070109	EQUIPAMENTO ADMINISTRATIVO	23.450,00	6.121,43		6.121,43	6.365,67	15.328,57	17.044,33	1.755,76	27,15
070110	EQUIPAMENTO BÁSICO	870.800,00	690.885,56	8.451,71	699.337,27	571.309,72	179.814,44	239.460,20	119.575,84	65,61
07011001	EQUIPAMENTO DE RECOLHA DE RESÍDUOS	26.500,00	20.422,92		20.422,92	20.424,47	6.077,08	6.395,53	18,45	77,00
07011002	OUTRO	844.300,00	670.462,64	8.451,71	678.914,35	550.885,25	173.837,36	233.064,75	119.557,39	65,25
070111	FERRAMENTOS E UTENSÍLIOS	14.500,00	2.664,01		2.664,01	1.811,87	11.635,99	12.668,13	1.032,14	12,50
070112	ARTIGOS E OBJETOS DE VALOR	34.500,00	19.330,11		19.330,11	10.036,34	15.119,69	24.463,66	9.343,77	29,09
070113	INVESTIMENTOS INCORPÓREOS	622.365,00	153.119,70		153.119,70	36.867,70	469.245,30	565.477,30	116.232,10	5,93
070115	OUTROS INVESTIMENTOS	1.500,00			1.500,00		1.500,00	1.500,00		
0703	BENS DE DOMÍNIO PÚBLICO	6.830.340,02	6.260.831,16	6.320.733,85	12.581.565,01	3.857.791,47	628.018,86	3.022.588,55	2.393.038,69	56,13
070301	TERRENOS E RECURSOS NATURAIS	500,00			500,00		500,00	500,00		
070303	OUTRAS CONSTRUÇÕES E INFRA-ESTRUTURAS	6.828.840,02	6.260.831,16	6.320.733,85	12.581.565,01	3.857.791,47	628.018,86	3.021.648,55	2.393.038,69	56,15
07030301	VIADUTOS, ARRUELOS E OBRAS COMPLEMENTARES	4.680.504,46	4.458.832,03	3.937.349,69	8.396.751,72	3.121.144,23	221.706,45	1.559.364,25	1.337.657,80	66,68
07030302	SISTEMAS DE DRENAGEM DE ÁGUAS RESIDUAIS	1.700.511,36	1.540.814,01	2.382.784,16	3.923.538,17	436.766,23	159.697,37	1.201.745,15	1.042.047,76	29,33
07030304	ILUMINAÇÃO PÚBLICA	500,00			500,00		500,00	500,00		
07030305	PARKES E JARDINS	500,00			500,00		500,00	500,00		
07030307	CAPTAÇÃO E DISTRIBUIÇÃO DE ÁGUA	252.801,40	12.748,38		12.748,38	12.748,38	240.091,62	240.391,62		5,03

(a) (11 = 7 / 3 + 10)

MAPA DO CONTROLO ORÇAMENTAL DA DESPESA

ENTIDADE

MPL

MUNICÍPIO DE PONTE DE LIMA

Período: 2016/01/01 a 2016/11/31

ANO 2016

PÁG. 5

ECONÓMICA (1)	CLASSIFICAÇÃO DESCRIÇÃO (2)	DOTAÇÕES		COMPROMISSOS ASSUMIDOS			DIFERENÇAS			GRAU DE EXECUÇÃO ORÇAMENTAL DA DESPESA (11) a)
		CORRIGIDAS (3)	EXERCÍCIO (4)	EXERCÍCIOS FUTUROS (5)	TOTAL (6)	DESPESA PAGA (7)	DOTAÇÃO NÃO COMPROBADA (8 = 3 - 4)	SALDO (9 = 3 - 7)	COMPROMISSOS POR PAGAR (10 = 4 - 7)	
07030304	VIAÇÃO RURAL	501,00					501,00	500,00		
07030309	SINALIZAÇÃO E TRÂNSITO	501,00					501,00	500,00		
07030313	OUTROS	253.021,16	248.516,74		249.506,74	235.172,63	4.513,42	17.847,53	13.334,11	92,95
070305	BENS DE PATRIMÓNIO HISTÓRICO, ARTÍSTICO E CULTURAL	501,00					501,00	500,00		
070306	OUTROS BENS DE DOMÍNIO PÚBLICO	501,00					501,00	500,00		
08	TRANSFERÊNCIAS DE CAPITAL	3.623.110,33	3.698.835,20		3.698.835,20	2.598.092,41	224.275,13	1.325.017,92	1.100.742,79	66,23
0805	ADMINISTRAÇÃO LOCAL	3.033.861,60	2.904.586,52		2.904.586,52	2.106.315,21	189.375,68	987.646,38	798.271,31	68,08
080501	CONTINENTE	3.033.861,60	2.904.586,52		2.904.586,52	2.106.315,21	189.375,68	987.646,38	798.271,31	68,08
08050102	PREÇOSIAS	3.032.460,60	2.904.586,52		2.904.586,52	2.106.315,21	187.874,68	986.145,38	798.271,31	68,11
0805010201	ACTIVIDADES DE INICIATIVA DAS PREÇOSIAS	705.401,00	667.557,57		667.557,57	632.217,43	17.842,43	23.182,57	5.340,14	96,71
0805010202	CONSTRUÇÃO DE PARQUES DE ESTACIONAMENTO	2.001,00					2.001,00	2.000,00		
0805010203	ABERTURA DE ESTRADAS E CAMINHOS VICINAIS	1.806.551,60	1.765.013,40		1.765.013,40	1.229.400,88	41.537,20	577.149,72	535.612,51	68,05
0805010204	REDE PÚBLICA DE ABASTECIMENTO	501,00					501,00	500,00		
0805010205	CONSTRUÇÃO/BENEF. INSTALAÇÕES ESCOLARES E OUTROS	501,00					501,00	500,00		
0805010205	CONSTRUÇÃO/BENEF. DE ZONAS VERDES E ÁREAS DE LAZER	51.501,00	48.210,37		48.210,37	34.159,91	3.289,63	17.340,09	14.050,46	66,33
0805010207	ARRANCOS URBANÍSTICOS	44.261,00	34.038,23		34.038,23	24.031,97	10.161,77	20.178,03	10.016,26	54,41
0805010208	REPARAÇÃO DE EDIFÍCIOS	5.001,00					5.001,00	5.000,00		
0805010209	AQUISIÇÃO DE TERRENOS PARA FINS SOCIAIS/CULTURAIS	10.001,00					10.001,00	10.000,00		
0805010210	AQUISIÇÃO DE TERRENOS PARA CONSTRUÇÃO DE PARQUES	20.001,00	2.010,00		2.010,00	2.000,00	18.000,00	18.000,00		10,00
0805010211	AQUISIÇÃO VIATURAS TRANSPORTE ESCOLAR E IDOSOS	50.001,00	45.924,00		45.924,00	25.924,00	4.076,00	24.976,00	20.000,00	51,85
0805010212	AQUISIÇÃO EQUIPAMENTO LIMPEZA PÚBLICA E CONSERVAÇÃO DA REDE VIÁRIA	20.501,00	19.250,00		19.250,00	19.250,00	1.250,00	1.250,00		93,90
0805010213	CONSTRUÇÃO/BENEF. CASAS MORTUÁRIAS	100.001,00	92.511,76		92.511,76	70.524,02	7.038,24	29.465,98	22.367,74	70,53
0805010214	CONSTRUÇÃO/BENEFICIAÇÃO DE CEMITÉRIOS	200.001,00	190.322,77		190.322,77	17.747,00	9.677,23	182.253,00	172.575,77	8,87
0805010216	CONSTRUÇÃO/BENEF. E AMPLIAÇÃO DE SEDES DE JUNTA	25.001,00	9.558,42		9.558,42		15.441,58	25.000,00	9.558,42	
0805010217	CONSTRUÇÃO/BENEF. DE JARDINS DE INFÂNCIA	5.001,00					5.001,00	5.000,00		
0805010218	CONSTRUÇÃO/BENEF. POLIDESPORTIVOS E OUTRAS INSTALAÇÕES DESPORTIVAS	20.001,00					20.001,00	20.000,00		
0805010219	MODERNIZAÇÃO ADMINISTRATIVA	1.001,00					1.001,00	1.000,00		
0805010220	AÇÕES DESENVOLVER NO ÂMBITO CONTROLO FOGOS FLORESTAIS	5.001,00	3.750,00		3.750,00		1.250,00	5.000,00	3.750,00	
0805010221	COLOCAÇÃO E MANUTENÇÃO DA SINALIZAÇÃO TOPOGRÁFICA	10.001,00	6.000,00		6.000,00		4.000,00	9.000,00	5.000,00	10,00
0805010222	PROJECTOS DE MOBILIDADE SÓCIO-EDUCATIVA	250,00					250,00	250,00		
0805010223	REDE VIÁRIA MUNICIPAL E SANEAMENTO BÁSICO	10.001,00					10.001,00	10.000,00		
08050104	ASSOCIAÇÕES DE MUNICÍPIOS	1,00					1,00	1,00		
08050101	OUTROS	1.501,00					1.501,00	1.500,00		
0907	INSTITUIÇÕES SEM FINS LUCRATIVOS	828.648,73	794.248,63		794.248,63	431.777,20	34.470,65	336.871,53	302.471,48	59,35
090701	INSTITUIÇÕES SEM FINS LUCRATIVOS-	828.648,73	794.248,63		794.248,63	431.777,20	34.470,65	336.871,53	302.471,48	59,35
0908	FAMÍLIAS	500,00					500,00	500,00		
090802	OUTRAS	501,00					501,00	500,00		
09	ACTIVOS FINANCIEROS	225.365,00	177.934,00		177.934,00	177.934,00	47.431,00	47.431,01		78,95
0906	EGRÉSSIMOS A MÉDIO E LONGO PRAZOS	50.800,00	3.570,00		3.570,00	3.570,00	46.430,00	46.430,01		7,14
090601	SOCIEDADES E QUASE-SOCIEDADES NÃO FINANCIERAS- FRI	50.801,00	3.570,00		3.570,00	3.570,00	46.430,00	46.430,00		7,14
0907	AÇÕES E OUTRAS PARTICIPAÇÕES	1.001,00					1.001,00	1.001,01		
090702	SOCIEDADES E QUASE-SOCIEDADES NÃO FINANCIERAS- PÚBLICAS	1.001,00					1.001,00	1.001,00		
0908	UNIDADES DE PARTICIPAÇÃO	174.364,00	174.364,00		174.364,00	174.364,00				100,00
090802	SOCIEDADES E QUASE-SOCIEDADES NÃO FINANCIERAS- PÚBLICAS	174.364,00	174.364,00		174.364,00	174.364,00				100,00
10	PASSIVOS FINANCIEROS	138.003,00	137.966,80		137.966,80	137.966,80	36,20	36,21		99,97
1006	EGRÉSSIMOS A MÉDIO E LONGO PRAZOS	138.003,00	137.966,80		137.966,80	137.966,80	36,20	36,21		99,97
100603	SOCIEDADES FINANCIERAS- BANCOS E OUTRAS INSTITUIÇÕES FINANCIERAS	138.003,00	137.966,80		137.966,80	137.966,80	36,20	36,20		99,97
11	OUTRAS DESPESAS DE CAPITAL	371.902,00	371.722,54		371.722,54	371.722,54	179,46	179,46		99,95

(a) (11 = 7 / 3 \* 100)

MAPA DO CONTROLO ORÇAMENTAL DA DESPESA

ENTIDADE

MPL

MUNICÍPIO DE PONTE DE LIMA

Período: 2016/01/01 a 2016/12/31

ANO 2016

PÁG. 6

ECONÓMICA (1)	CLASSIFICAÇÃO DESCRIÇÃO (2)	DOTAÇÕES		COMROMISSOS ASSUMIDOS			DIFERENÇAS			GRAU DE EXECUÇÃO ORÇAMENTAL DA DESPESA (11) a)	
		OCORRÊNCIAS (3)	EXERCÍCIO (4)	EXERCÍCIOS FUTUROS (5)	TOTAL (6)	DESPESA PAGA (7)	DIFERENÇAS				
							DOTAÇÃO NÃO COMROMETIDA ( 8 = 3 - 4 )	SALDO ( 9 = 3 - 7 )	COMROMISSOS POR PAGAR ( 10 = 4 - 7 )		
1102	DIVERSAS	371.502,00	371.722,54		371.722,54	371.722,54	178,46	178,46		53,55	
110201	RESTITUIÇÕES	368.401,00	368.356,66		368.356,66	368.356,66	44,34	44,34		53,99	
110299	OUTRAS	3.501,00	3.365,88		3.365,88	3.365,88	135,12	135,12		56,14	
TOTAL		44.107.417,50	33.744.848,03	12.099.111,10	51.834.359,13	31.738.833,78	4.362.569,47	12.308.583,72	7.946.014,25		72,09

(a) (11 = 7 / 3 \* 100)

ORÇÃO EXECUTIVO

Em \_\_\_\_\_ de \_\_\_\_\_ de \_\_\_\_\_

*[Handwritten signature]*  
 José Manuel de Sousa  
 José Manuel de Sousa  
 José Manuel de Sousa

ORÇÃO DELIBERATIVO

Em 22 de Abril de 2017

*[Handwritten signature]*  
 Filomena Quintela Leite  
 Filomena Quintela Leite

Luís Jorge de Sousa Baneris de Sousa

Filipe Agostinho dos Vies

ENTIDADE	RESUMO DA EXECUÇÃO DA RECEITA E DESPESA	DATA	ANO	PÁGINA
MPL		2017/03/27	2016	1

PERÍODO : Janeiro / Dezembro

RECEITAS	DOTAÇÃO	EXECUÇÃO	% EXECUÇÃO	% GLOBAL
<b>RECEITAS CORRENTES</b>				
01 IMPOSTOS DIRECTOS	4.867.166,00	5.238.931,96	107.6	19.0
02 IMPOSTOS INDIRECTOS	28.884,00	37.117,11	128.5	0.1
03 CONTRIBUIÇÕES PARA A SEGURANÇA SOCIAL, A CAIXA GERAL DE APOSENTAÇÕES E A ADSE				
04 TAXAS, MULTAS E OUTRAS PENALIDADES	621.627,00	609.262,32	98.0	2.2
05 RENDIMENTOS DE PROPRIEDADE	6,00	190.745,89	3179098	0.7
			.2	
06 TRANSFERÊNCIAS CORRENTES	14.094.477,00	13.576.979,27	96.3	49.3
07 VENDA DE BENS E SERVIÇOS CORRENTES	3.300.608,00	5.036.715,90	152.6	18.3
08 OUTRAS RECEITAS CORRENTES	4.412,00	73.131,88	1657.6	0.3
<b>TOTAL DAS RECEITAS CORRENTES</b>	<b>22.917.180,00</b>	<b>24.762.884,33</b>	<b>108.1</b>	<b>89.8</b>
<b>RECEITAS DE CAPITAL</b>				
09 VENDAS DE BENS DE INVESTIMENTO	202.890,00	188.704,02	93.0	0.7
10 TRANSFERÊNCIAS DE CAPITAL	4.865.425,00	1.944.315,55	40.0	7.1
11 ACTIVOS FINANCEIROS	14.501,00	11.859,46	81.8	0.0
12 PASSIVOS FINANCEIROS	2,00			
13 OUTRAS RECEITAS DE CAPITAL	2,00	653.037,57	3265187	2.4
			8.5	
<b>TOTAL DAS RECEITAS DE CAPITAL</b>	<b>5.082.820,00</b>	<b>2.797.916,60</b>	<b>55.0</b>	<b>10.2</b>
<b>OUTRAS RECEITAS</b>				
14 RECURSOS PRÓPRIOS COMUNITÁRIOS				
15 REPOSIÇÕES NÃO ABATIDAS NOS PAGAMENTOS				
16 SALDO DA GERÊNCIA ANTERIOR	16.107.417,50			
<b>TOTAL DAS OUTRAS RECEITAS</b>	<b>16.107.417,50</b>			
<b>TOTAL GERAL</b>	<b>44.107.417,50</b>	<b>27.560.800,93</b>	<b>62.5</b>	<b>100.0</b>

DESPESAS	DOTAÇÃO	EXECUÇÃO	% EXECUÇÃO	% GLOBAL
<b>DESPESAS CORRENTES</b>				
01 DESPESAS COM O PESSOAL	8.754.987,25	7.925.543,59	90.5	24.9
02 AQUISIÇÃO DE BENS E SERVIÇOS	12.698.052,04	9.633.051,40	75.9	30.3
03 JUROS E OUTROS ENCARGOS	4.000,00	2.873,51	71.8	0.0
04 TRANSFERÊNCIAS CORRENTES	3.670.990,75	3.000.996,77	81.7	9.4
05 SUBSÍDIOS				
06 OUTRAS DESPESAS CORRENTES	376.439,00	231.727,97	61.6	0.7
<b>TOTAL DAS DESPESAS CORRENTES</b>	<b>25.504.469,04</b>	<b>20.794.193,24</b>	<b>81.5</b>	<b>65.4</b>
<b>DESPESAS DE CAPITAL</b>				
07 AQUISIÇÃO DE BENS DE CAPITAL	13.944.568,13	7.718.924,79	55.4	24.3
08 TRANSFERÊNCIAS DE CAPITAL	3.923.110,33	2.598.092,41	66.2	8.2

DESPESAS		DOTAÇÃO	EXECUÇÃO	% EXECUÇÃO	% GLOBAL
09	ATIVOS FINANCEIROS	225.365,00	177.934,00	79.0	0.6
10	PASSIVOS FINANCEIROS	138.003,00	137.966,80	100.0	0.4
11	OUTRAS DESPESAS DE CAPITAL	371.902,00	371.722,54	100.0	1.2
TOTAL DAS DESPESAS DE CAPITAL		18.602.948,46	11.004.640,54	59.2	34.6
TOTAL GERAL		44.107.417,50	31.798.833,78	72.1	100.0

ORÇÃO EXECUTIVO

ORÇÃO DELIBERATIVO

Em \_\_\_ de \_\_\_\_\_ de \_\_\_\_\_

Em 22 de Abril de 2011

~~Paulo Jorge da Cunha~~  
 Paulo Jorge da Cunha  
 Diretor Geral

~~Carla~~  
 Tâmara Siqueira Leite  
 Pro. Jurídica  
 Ass. Financeira

Paulo Jorge da Cunha Barreto de Sousa

Filipe Agostinho dos Reis

OBJETIVO	CÓDIGO DA CLASSIFIC. ECONÔMICA	CÓDIGO/ANO/TIPO/ENDREÇO DO PROJ. AÇÃO	DESCRIÇÃO	FORMA DE REALIZAÇÃO	FUNTE DE FINANCIAMENTO	AC	AA	PC	INÍCIO	FIM	MONTANTE PREVISTO		MONTANTE EXECUTADO		EXEC. FINANC. COTA ANUAL GERAL	EXEC. FINANC. COTA ANUAL GERAL	
											ANOS SEQUINTES	TOTAL	ANOS ANTERIORES	ANO			
1.1.1.1.	01	2015 I 1	Funções gerais								888.200,00	475.000,00	1.387.200,00	827.266,41	621.151,73	1.448.420,14	61.93 65,00
1.1.1.1.	01	2015 I 1	Serviços gerais de administração pública								884.100,00	297.500,00	1.181.600,00	592.641,99	621.151,73	1.312.793,72	70,26 70,10
1.1.1.1.	01	2015 I 1	Administração Geral								884.100,00	297.500,00	1.181.600,00	592.641,99	621.151,73	1.312.793,72	70,26 70,10
1.1.1.1.	01	2015 I 1	Salários								11.000,00	5.000,00	17.000,00				
1.1.1.1.	01	2015 I 1	Construção dos Novos Paços do Concelho			100,0			2015/01/01	2019/12/31	1.500,00	1.500,00	5.000,00				
1.1.1.1.1.	02	2015 I 1	Valorização e Refuncionalização do Atual Edifício dos Paços do Concelho - Biblioteca e Centro do Conhecimento	EXPRESSIVA		100,0			2015/01/01	2019/12/31	2.500,00	1.500,00	4.000,00				
1.1.1.1.1.	02	2015 I 2									500,00						
1.1.1.1.1.	02	2015 I 2									500,00						
1.1.1.1.1.	02	2015 I 2									500,00						
1.1.1.1.1.	02	2015 I 2									500,00						
1.1.1.1.1.	02	2015 I 2									500,00						
1.1.1.1.1.	03	2015 I 3							2015/01/01	2019/12/31	2.500,00	1.500,00	4.000,00				
1.1.1.1.1.	03	2015 I 3	Valorização e Refuncionalização do Atual Edifício da Biblioteca- Espaço das Artes de Ponte de Lima	EXPRESSIVA		100,0			2015/01/01	2019/12/31	500,00						
1.1.1.1.1.	03	2015 I 3									500,00						
1.1.1.1.1.	03	2015 I 3									500,00						
1.1.1.1.1.	03	2015 I 3									500,00						
1.1.1.1.1.	03	2015 I 3									500,00						
1.1.1.1.1.	04	2015 I 4	Refuncionalização do Edifício Porta de Braga - Arquivo Municipal	EXPRESSIVA		100,0			2015/01/01	2019/12/31	500,00						
1.1.1.1.1.	04	2015 I 4									500,00						
1.1.1.1.1.	04	2015 I 4									500,00						
1.1.1.1.1.	04	2015 I 4									500,00						
1.1.1.1.1.	04	2015 I 4									500,00						
1.1.1.1.2.	01	2002 I 03	Material de transporte								341.000,00	1.500,00	342.500,00	200.440,04	336.075,48	536.515,52	98,56 98,82
1.1.1.1.2.	01	2002 I 03	Material de transporte	CUTEA		100,0			2002/01/01	2019/12/31	341.000,00	1.500,00	342.500,00	200.440,04	336.075,48	536.515,52	98,56 98,82
1.1.1.1.2.	01	2002 I 03									500,00						
1.1.1.1.2.	01	2002 I 03									500,00						
1.1.1.1.2.	01	2002 I 03									500,00						
1.1.1.1.2.	01	2002 I 03									500,00						
1.1.1.1.2.	01	2002 I 03									500,00						
1.1.1.1.2.	01	2002 I 03									239.500,00						
1.1.1.1.2.	01	2002 I 03									500,00						
1.1.1.1.2.	01	2002 I 03									74.000,00						
1.1.1.1.2.	01	2002 I 03									34.500,00						
1.1.1.1.2.	01	2002 I 03									500,00						
1.1.1.1.2.	01	2002 I 03									395.100,00	165.000,00	560.100,00	279.371,18	225.209,90	504.581,06	57,00 60,11
1.1.1.1.2.	01	2002 I 03									243.500,00	90.000,00	333.500,00	176.690,57	165.162,27	341.551,84	67,83 67,90
1.1.1.1.2.	01	2002 I 03									22.000,00	15.000,00	37.000,00	48.883,56	12.314,88	62.168,42	55,38 71,59
1.1.1.1.2.	01	2002 I 03									20.000,00						
1.1.1.1.2.	01	2002 I 03									20.000,00						
1.1.1.1.2.	01	2002 I 03									374.000,00	22.500,00	396.500,00	250.333,58	348.390,36	598.251,94	

Handwritten signatures and initials in blue ink, including a large signature at the bottom right and various initials throughout the page.

SUBJETIVO	CÓDIGO DA CLASSIFIC. ECONÔMICA	CÓDIGO/ANO/TIPO/NÚMERO DO PROJ. AÇÃO	DESCRIÇÃO	FORMA DE REALIZAÇÃO	FONTE DE FINANCIAMENTO		DATA	MONTANTE PREVISÃO		MONTANTE EXECUÇAO		EXEC. EXEC. FINAN FINAN CTECA CTECA ANUAL GLOBAL
					AC	AA		PC	INICIO	FIN	ANC	
							A TRANSFERÊNCIAS ...	374.000,00	22.500,00	396.500,00	348.390,36	599.713,94
		2002 I 99						1.000,00			951,04	95,10
		2002 I 99						500,00			410,21	82,44
		2002 I 99						500,00				
		2002 I 100	Equipamento Básico e Informático para a DAF	OUTRA	100,0		2002/01/01 2019/12/31	23.000,00	15.000,00	38.000,00	16.000,90	29.498,35 69,57 57,28
		2002 I 100						1.000,00				
		2002 I 100						15.000,00			11.151,32	74,34
		2002 I 100						7.000,00			4.850,58	69,23
		2002 I 101	Equipamento básico e informático para a DDU	OUTRA	100,0		2002/01/01 2019/12/31	3.000,00	15.000,00	18.000,00	8.852,53	9.221,08 15,42 34,71
		2002 I 101						500,00				
		2002 I 101						500,00				
		2002 I 101						500,00			134,61	26,96
		2002 I 101						500,00			333,74	66,75
		2002 I 101						1.000,00				
		2002 I 101						500,00				
		2002 I 102	Equipamento informático para a DSU	OUTRA	100,0		2002/01/01 2019/12/31	13.000,00	15.000,00	28.000,00	15.199,02	17.739,10 19,54 41,06
		2002 I 102						6.000,00			853,40	14,22
		2002 I 102						7.000,00			1.686,68	24,10
		2002 I 103	Equipamento básico e informático para a DDC	OUTRA	100,0		2002/01/01 2019/12/31	79.000,00	15.000,00	94.000,00	71.142,61	97.212,70 50,05 80,96
		2002 I 103						35.000,00			32.309,57	92,31
		2002 I 103						32.000,00			29.007,74	90,65
		2002 I 103						12.000,00			9.825,30	81,88
		2003 I 8	Equipamento básico e informático para a DEP	OUTRA	100,0		2003/01/01 2019/12/31	103.500,00	15.000,00	118.500,00	62.894,25	125.983,19 69,57 69,29
		2003 I 8						30.500,00				
		2003 I 8						10.000,00			5.085,60	50,66
		2003 I 8						500,00			265,68	53,14
		2003 I 8						62.500,00			57.342,97	91,75
		2002 I 96	Aquisição de Equipamento Administrativo	OUTRA	100,0		2002/01/01 2019/12/31	2.000,00	15.000,00	17.000,00	999,18	2.652,73 82,66 14,74
		2004 I 2	Artigos e Objetos de Valor	OUTRA	100,0		2004/01/01 2019/12/31	500,00	15.000,00	15.500,00		
		2011 I 25	Equipamento básico e informático para WEA	OUTRA	100,0		2011/04/29 2019/12/31	27.500,00	15.000,00	42.500,00	70.396,58	94.214,69 86,25 83,36
		2011 I 25						500,00				
		2011 I 25						20.000,00			19.040,61	95,20
		2011 I 25						5.000,00			4.005,91	80,12
		2011 I 25						1.000,00			526,44	52,54
		2011 I 25						1.000,00			145,24	14,51
		2011 I 25						5.500,00			7.396,95	26.613,20 14,34 31,02
		2012 I 1	Equipamento para a DSU	OUTRA	100,0		2012/01/01 2019/12/31	5.500,00	15.000,00	20.500,00	1.033,00	18,76
		2012 I 1						5.500,00			573,40	10,43
		2012 I 1						1.000,00				
		2012 I 1						39.100,00			5.782,56	14,81
		2015 I 5	Equipamento Básico e Informático para WEA	OUTRA	100,0		2015/01/01 2019/12/31	70.000,00	15.000,00	85.000,00	12.065,60	39.342,62 38,97 40,53
		2015 I 5						500,00			183,65	36,77
		2015 I 5						8.000,00			4.858,88	60,74
		2015 I 5						6.000,00			893,58	14,89
		2015 I 5						5.500,00			842,55	15,32
		2015 I 5						50.000,00			20.498,16	41,00
		2015 I 5	Investimentos Incorporáveis	OUTRA	100,0		2007/01/01 2019/12/31	8.500,00	15.000,00	23.500,00	63.426,70	69.564,40 72,21 80,03
		2015 I 5	Investimentos Incorporáveis	OUTRA	100,0		2007/01/01 2019/12/31	8.500,00	15.000,00	23.500,00	63.426,70	69.564,40 72,21 80,03
1.1.1.4.							A TRANSFERÊNCIAS ...	755.600,00	147.500,00	943.100,00	543.237,92	1.112.861,00



OBJECTIVO	CÓDIGO DA CLASSIFIC. ECONÓMICA	CÓDIGO/ANO/TIPO/NÚMERO DO PROJ. ACÇÃO	DESCRIÇÃO	FORMA DE REALIZAÇÃO	PONTE DE FINANCIAMENTO			DADOS		MONTANTE PREVISTO			MONTANTE EXECUTADO			EXEC. ANUAL & (a)	EXEC. GLOBAL & (b)
					AC	AA	PC	INICIO	FIM	ANO	ANOS SEQUITES	TOTAL	ANOS ANTERIORES	ANO	TOTAL		
					A TRANSPORTAR ...								1.303.499,00	1.520.500,00	2.823.999,00		
		04	2002 I 9	Aquisição de Maquinaria e Equipamento para Escolas e outros Espaços Educativos.	OUTRA	100,0		2002/01/01	2019/12/31	97.000,00	150.000,00	247.000,00	100.866,27	73.555,23	174.421,50	75,83	50,14
	05/070111	04	2002 I 9							500,00							
	05/070107	04	2002 I 9							10.500,00							
	05/070109	04	2002 I 9							6.000,00							
	05/0701002	04	2002 I 9							80.000,00				73.555,23		91,94	
		07	2008 I 8	Centro Educativo de Ponte de Lima	EMPREITADA	15,0	65,0	2008/06/21	2019/12/31	6.000,00	15.000,00	21.000,00	55.943,65		55.943,65		72,71
	05/0701002	07	2008 I 8							1.000,00							
	05/07010305	07	2008 I 8							4.000,00							
	05/070107	07	2008 I 8							500,00							
	05/070109	07	2008 I 8							500,00							
		09	2009 I 2	Centro Educativo das Lagoas/Pentefieiros	EMPREITADA	15,0	65,0	2009/01/01	2019/12/31	21.100,00	15.000,00	36.100,00	5.771,24	14.866,55	20.638,19	70,46	49,29
	05/07010302	09	2009 I 2							6.500,00				6.561,50			99,42
	05/070107	09	2009 I 2							5.000,00							
	05/070109	09	2009 I 2							9.000,00				8.305,45			92,26
		15	2012 I 9	Construção de Pavilhão Gimnodesportivo da Facha	EMPREITADA	100,0		2012/06/29	2019/12/31	500,00	3.000,00	3.500,00	57.099,57		57.099,57		94,22
	05/0701002	15	2012 I 9							500,00							
	05/07010302	15	2012 I 9							500,00							
		16	2012 I 10	Construção de Pavilhão Gimnodesportivo da Feitosa	EMPREITADA	100,0		2012/06/29	2016/12/31	1.000,00		1.000,00	269.195,20		269.195,20		99,63
	05/0701002	16	2012 I 10							500,00							
	05/07010302	16	2012 I 10							500,00							
		17	2012 I 11	Construção de Pavilhão Gimnodesportivo da Ribeira	EMPREITADA	100,0		2012/06/29	2016/12/31	1.000,00		1.000,00	192.602,40		192.602,40		99,48
	05/0701002	17	2012 I 11							500,00							
	05/07010302	17	2012 I 11							500,00							
2.2.				Saúde						1.000,00	3.000,00	4.000,00					
2.2.1.				Serviços individuais de saúde						1.000,00	3.000,00	4.000,00					
	04/070101	01	2002 I 34	Aquisição de Terreno destinado a Extensão de Saúde.	OUTRA	100,0		2002/01/01	2019/12/31	500,00	1.500,00	2.000,00					
	04/07010307	02	2002 I 61	Construção/Beneficiação de Instalações de Saúde	EMPREITADA	100,0		2002/01/01	2019/12/31	500,00	1.500,00	2.000,00					
2.4.				Habituação e serviços colectivos						3.063.126,38	12.527.664,37	15.590.790,75	1.718.443,88	816.440,74	2.534.884,62	26,65	14,64
2.4.1.				Habituação						35.500,00	306.000,00	341.500,00	166.195,75	28.247,00	194.442,75	79,57	38,30
	04/070101	01	2002 I 35	Aquisição de Terreno para Construção de Habituação Social.	OUTRA	100,0		2002/01/01	2019/12/31	500,00	1.500,00	2.000,00					
		02	2002 I 35	Construção/Beneficiação de Casas para Habituação Social	EMPREITADA	100,0		2002/01/01	2019/12/31	33.500,00	300.000,00	333.500,00	166.195,75	28.247,00	194.442,75	84,32	38,51
	05/0701002	02	2002 I 36							14.000,00				9.281,52			65,30
	04/07010201	02	2002 I 36							19.000,00				18.965,48			99,82
	04/0701002	02	2002 I 36							500,00							
	04/07010203	03	2002 I 37	Recuperação de Prédios Degradados Situados na Zona Urbana de Ponte de Lima	EMPREITADA	100,0		2002/01/01	2019/12/31	500,00	1.500,00	2.000,00					
	04/07010202	04	2003 I 10	Aquisição de Habituação no Âmbito do Exercício do Direito de Preferência	OUTRA	100,0		2003/06/09	2019/12/31	500,00	1.500,00	2.000,00					
	04/07010203	18	2016 I 1	Recuperação de Prédios Degradados	EMPREITADA	100,0		2016/01/01	2019/12/31	500,00	1.500,00	2.000,00					
2.4.2.				Ordenamento do território						830.315,00	2.131.000,00	2.961.315,00	125.315,80	121.459,26	246.775,06	14,63	7,99
2.4.2.1.				Planeamento Urbanístico						829.315,00	1.828.000,00	2.657.315,00	82.805,80	121.459,26	204.265,06	14,65	7,45
	06/070101	01	2002 I 38	Aquisição de Terrenos para Implementação e Gestão do PDM e Planos de Urbanização	OUTRA	100,0		2002/01/01	2019/12/31	4.500,00	150.000,00	154.500,00					
	06/070113	03	2002 I 39	Plano Geral de Urbanização para as Freguesias com Forte Pressão Urbanística	OUTRA	100,0		2002/01/01	2019/12/31	2.815,00	150.000,00	152.815,00					
										A TRANSPORTAR ...	1.473.914,00	2.312.500,00	3.786.414,00	2.033.317,99	778.657,89	2.811.975,88	

Handwritten signatures and marks at the bottom of the page, including a large blue checkmark and several illegible signatures.

OBJECTIVO	CÓDIGO DA CLASSIFIC. ECONÓMICA	CÓDIGO/ANO/TIPO/NÚMERO DO PROG. ACÇÃO	DESCRIÇÃO	FORMA DE REALIZAÇÃO	PONTE DE FINANCIAMENTO			DATAS		MONTANTE PREVISTO			MONTANTE EXECUTADO			EXEC. FINAN. CEIRA ANUAL	EXEC. FINAN. CEIRA GLOBAL
					AC	AA	PC	INICIO	FIM	ANO	ANOS SEGUINTE	TOTAL	ANOS ANTERIORES	ANO	TOTAL		
							A TRANSPORTAR ...										
	06/070113	04	2002 I 40	Estudos, Projectos e outros Planos de Urbanização e Pormenor	OUTRA	100.0		2002/01/01	2019/12/31	578.000,00	150.000,00	728.000,00	21.820,20		21.820,20		2.91
	06/070111	10	2003 I 7	Maquinaria e Equipamento para a DEP	OUTRA	100.0		2003/01/01	2019/12/31	21.500,00	3.000,00	24.500,00	60.985,60		25.645,50	86.631,10	81.41
	06/070109	10	2003 I 7							500,00							
	06/0701002	10	2003 I 7							1.000,00							
	06/070101	11	2003 I 9	Aquisição de terrenos no âmbito do exercício de preferência	OUTRA	100.0		2003/06/09	2019/12/31	500,00	1.500,00	2.000,00					
	04/07010307	12	2003 I 11	Aquisição de outros edifícios no âmbito do exercício do direito de preferência	OUTRA	100.0		2003/06/09	2019/12/31	500,00	1.500,00	2.000,00					
	06/070113	13	2016 I 2	Plano de Ação para a Regeneração Urbana	OUTRA	100.0		2016/01/01	2019/12/31	31.000,00	15.000,00	46.000,00			30.750,00	30.750,00	99.19
	04/07030301	14	2016 I 3	Arranjos Urbanísticos	EMPREITADA	100.0		2016/01/01	2019/12/31	180.500,00	1.357.000,00	1.537.500,00			65.063,76	65.063,76	36.05
2.4.2.2.				Urbanização						1.000,00	303.000,00	304.000,00	42.510,00		42.510,00		12.27
	04/07010307	01	2002 I 42	Beneficiação e Reparação de Edifícios Municipais	EMPREITADA	100.0		2002/01/01	2019/12/31	500,00	300.000,00	300.500,00	42.510,00		42.510,00		12.39
2.4.3.	04/07010301	04	2002 I 3	Aquisição de Imóveis	OUTRA	100.0		2002/01/01	2019/12/31	500,00	3.000,00	3.500,00					
				Saneamento						1.712.511,38	8.274.321,22	9.986.832,60	782.004,33		502.618,50	1.284.622,83	29.35
	04/07030302	02	2002 I 51	Alargamento da Actual Rede de Escoços	EMPREITADA	15.0	65.0	2002/01/01	2019/12/31	367.132,86	502.000,00	869.132,86	436.403,63		66.816,50	503.217,33	18.20
	04	2002 I 53		Maquinaria e Equipamento diverso para Saneamento	OUTRA	100.0		2002/01/01	2019/12/31	10.500,00	30.000,00	40.500,00			3.852,27	3.852,27	36.69
	04/070111	04	2002 I 53							500,00							
	04/0701002	04	2002 I 53							10.000,00					3.852,27		38.52
	04/07030302	06	2009 I 3	Saneamento em Refoios	EMPREITADA	100.0		2009/01/01	2019/12/31	476.900,00	3.000.000,00	3.476.900,00	15.000,00		386.549,09	401.549,09	81.05
	04/07030302	07	2009 I 4	Saneamento na Ribeira	EMPREITADA	100.0		2009/01/01	2019/12/31	500,00	1.500,00	2.000,00					11.50
	04/07030302	09	2011 I 13	Saneamento em Santa Cruz	EMPREITADA	100.0		2011/01/01	2019/12/31	154.019,76	1.747.077,99	1.901.097,75	78.882,07		78.882,07		3.98
	04/07030302	11	2012 I 3	Alargamento da Rede Saneamento e Efluentes do Polo Queijada/Anais e Formelos	EMPREITADA	100.0		2012/01/01	2019/12/31	440.997,05	2.300.500,00	2.741.497,05	25.000,00		26.939,98	51.939,98	6.11
				Ampliação da BTAR da Gemieira	EMPREITADA	15.0	65.0	2012/01/01	2016/12/31	1.000,00		1.000,00	226.721,43		226.721,43		99.56
	04/07030302	12	2012 I 4							500,00							
	04/07010413	12	2012 I 4							500,00							
		14	2015 I 10	Saneamento em Preixo/BTAR	EMPREITADA	15.0	65.0	2015/06/27	2019/12/31	261.461,70	593.243,23	854.704,93			18.460,66	18.460,66	7.06
	04/07030302	14	2015 I 10							260.461,70							7.09
	04/070101	14	2015 I 10							500,00							
	04/0701002	14	2015 I 10							500,00							
2.4.4.				Abastecimento de Água						348.300,00	495.843,15	844.143,15	232.500,64		76.874,65	309.375,49	22.07
	04/07030307	03	2002 I 64	Abastecimento de Água ao Concelho	EMPREITADA	15.0	65.0	2002/01/01	2019/12/31	57.800,00	150.000,00	207.800,00	196.556,72		12.708,38	209.245,10	21.99
		05	2002 I 66	Maquinaria e Equipamento para o serviço de águas	OUTRA	100.0		2002/01/01	2019/12/31	95.500,00	150.000,00	245.500,00	35.963,92		64.166,47	100.130,39	67.19
	04/070111	05	2002 I 66							500,00							
	04/0701002	05	2002 I 66							95.000,00					64.166,47		67.54
	04/07030307	23	2011 I 17	Abastecimento de Água ao Concelho-Freguesia Moreira do Lima (Zona Alta)	EMPREITADA	100.0		2011/01/01	2019/12/31	70.500,00	70.698,39	141.198,39					
	04/07030307	24	2011 I 18	Abastecimento de Água ao Concelho-Freguesia Refoios (Vacariça)	EMPREITADA	100.0		2011/01/01	2019/12/31	124.500,00	125.144,76	249.644,76					
2.4.5.				Resíduos sólidos						30.000,00	31.500,00	61.500,00	41.093,80		22.100,59	63.194,79	73.67
				Maquinaria e Equipamento para os Serviços de Limpeza	OUTRA	100.0		2002/01/01	2019/12/31	29.500,00	30.000,00	59.500,00	41.093,80		22.100,59	63.194,79	74.92
	04/070111	02	2002 I 55							500,00							
	04/0701001	02	2002 I 55							25.000,00					20.404,47		81.62
	04/0701002	02	2002 I 55							4.000,00					1.696,52		42.41
	04/07010411	04	2009 I 6	Construção de Equipamentos de Valorização de Resíduos Sólidos	EMPREITADA	100.0		2009/01/01	2019/12/31	500,00	1.500,00	2.000,00					
2.4.6.				Protecção do meio ambiente e conservação da natureza						106.500,00	1.389.000,00	1.495.500,00	371.333,56		65.140,14	436.473,70	61.16
										4.387.725,38	12.845.164,37	17.232.889,75	3.214.232,56		1.501.711,49	4.715.944,05	23.38

OBJECTIVO	CÓDIGO DA CLASSIFIC. ECONÓMICA	CÓDIGO DO PROJ. ACÇÃO	CÓDIGO/ANO/TIPO/NUMERO	DESCRIÇÃO	FORMA DE REALIZAÇÃO	FONTE DE FINANCIAMENTO			DATAS		MONTANTE PREVISTO			MONTANTE EXECUTADO			EXEC. ANUAL % (a)	EXEC. FINAN. CEIRA ANUAL % (b)
						AC	AA	FC	INICIO	FIN	ANO	ANOS SEGUINTE	TOTAL	ANOS ANTERIORES	ANO	TOTAL		
										A TRANSPORTAR ...	4.387.725,38	12.945.164,37	17.232.889,75	3.214.252,56	1.501.711,49	4.715.964,05		
2.4.6.1.				Defesa do Meio Ambiente							105.500,00	1.387.500,00	1.493.000,00	371.333,56	65.140,14	436.473,70	61,74	23,41
	04/070101	01	2002 I 88	Aquisição de Terreno para Área Protegida das Lagoas de Bertandos e S. Pedro de Arcos	OUTRA	100,0			2002/01/01 2019/12/31		4.000,00	1.500,00	5.500,00					
	04/07010405	03	2002 I 90	Construção/Recuperação de Espaços Verdes	EMPREITADA	100,0			2002/01/01 2019/12/31		500,00	1.500,00	2.000,00					
		04	2002 I 91	Aquisição de Equipamento Diverso para Jardins, Parques Municipais e Ambiente	OUTRA	100,0			2002/01/01 2019/12/31		22.500,00	30.000,00	52.500,00	44.254,71	5.251,44	49.506,15	23,34	51,17
	04/070115	04	2002 I 91								500,00							
	04/07011001	04	2002 I 91								500,00							
	04/07011002	04	2002 I 91								20.000,00			5.251,44			26,26	
	04/070111	04	2002 I 91								1.000,00							
	04/070112	04	2002 I 91								500,00							
		08	2009 I 7	Quarteis de Santa Justa-Centro de Interpretação e Vivência Activa da Natureza	EMPREITADA	100,0			2009/01/01 2019/12/31		500,00	1.500,00	2.000,00	167.943,31		167.943,31		98,82
	08/07011002	08	2009 I 7								500,00							
	08/07010307	08	2009 I 7															
		09	2009 I 8	Recuperação Paisagística de Pedreiras/Parque Temático	EMPREITADA	100,0			2009/01/01 2019/12/31		1.000,00	150.000,00	151.000,00					
	08/07030313	09	2009 I 8								500,00							
	08/070113	09	2009 I 8								500,00							
	08/07030313	10	2009 I 9	Ações de Reflorestação	EMPREITADA	100,0			2009/01/01 2019/12/31		500,00	150.000,00	150.500,00					
		21	2010 I 15	Musealização Património Mineralógico da Cabração	EMPREITADA	100,0			2010/01/01 2019/12/31		1.000,00	150.000,00	151.000,00					
	08/07010413	21	2010 I 16								500,00							
	08/07010307	21	2010 I 16								500,00							
		23	2010 I 18	Regulificação do Monte de Santo Ovídio	EMPREITADA	100,0			2010/01/01 2019/12/31		1.000,00	150.000,00	151.000,00					
	08/07030313	23	2010 I 18								500,00							
	08/07010307	23	2010 I 18								500,00							
		27	2011 I 7	Centro de Educação Ambiental e Desportos de Natureza - Cerguido	EMPREITADA	100,0			2011/01/01 2019/12/31		1.500,00	150.000,00	151.500,00					
	08/07011002	27	2011 I 7								500,00							
	08/07010307	27	2011 I 7								500,00							
	08/07010413	27	2011 I 7								500,00							
	08/07030301	28	2011 I 8	Arranjo Urbanístico do Largo - Cerguido	EMPREITADA	100,0			2011/01/01 2019/12/31		500,00	150.000,00	150.500,00					
	04/07010307	29	2011 I 20	Centro de Exposição de Produtos Regionais da Quinta de Pentieiros	EMPREITADA	100,0			2011/01/01 2019/12/31		500,00	3.000,00	3.500,00					
		30	2011 I 21	Preservação e Valorização do Património da Serra d'Arga	EMPREITADA	100,0			2011/01/01 2019/12/31		2.000,00	150.000,00	152.000,00					
	08/07030313	30	2011 I 21								500,00							
	08/07030301	30	2011 I 21								500,00							
	08/07010307	30	2011 I 21								500,00							
	08/07010413	30	2011 I 21								500,00							
		31	2011 I 26	Aquisição, Construção e Benef. de Imóveis-Valorização de Recursos Naturais e Rurais	OUTRA	100,0			2011/04/29 2019/12/31		67.500,00	150.000,00	217.500,00	159.135,54	59.888,70	219.024,24	88,72	58,15
	08/07010413	31	2011 I 26								65.500,00			59.888,70			91,43	
	08/070101	31	2011 I 26								500,00							
	08/07010301	31	2011 I 26								500,00							
	08/07010307	31	2011 I 26								500,00							
	08/07010405	31	2011 I 26								500,00							
		33	2012 I 6	Valorização de Aldeias de Montanha	EMPREITADA	100,0			2012/01/01 2019/12/31		2.500,00	150.000,00	152.500,00					
	08/07030301	33	2012 I 6								500,00							
										A TRANSPORTAR ...	4.493.225,38	14.232.664,37	18.725.889,75	3.585.556,12	1.566.851,63	5.152.417,75		

90 A

OBJETIVO	CÓDIGO DA CLASSIFIC. ECONÔMICA	CÓDIGO/ANO/TIPO/NÚMERO DO PROJ. AÇÃO	DESCRIÇÃO	FORMA DE REALIZAÇÃO	FUNTE DE FINANCIAMENTO	DATA	MONTANTE PREVISTO		MONTANTE EXECUTADO		EXEC. EXEC. FINAN. FINAN. C/ETA ANUAL. C/ETA ANUAL. C/ETA			
							ANO	ANOS SEQUENTES	TOTAL	ANOS ANTERIORES		ANO	TOTAL	
							AC	AA	PC	FIN		ANOS ANTERIORES	ANO	TOTAL
			A TRANSFERÊNCIAS ...				4.403.225,38	14.232.664,37	18.755.889,75	3.895.565,12	1.566.851,63	5.152.477,75		
2.4.4.2.			Comitérios	EXPEDITIVA	100.0	2002/02/01 2019/12/31	1.000,00	2.500,00	2.500,00					
			Beneficência do Cemitério Municipal				500,00							
							500,00							
2.5.			Serviços culturais, recreativos e religiosos	OUTRA	100.0	2002/02/01 2019/12/31	2.547.433,27	7.064.950,89	9.512.429,15	2.997.791,61	1.371.278,78	4.389.070,39	53.83	34,65
2.5.1.			Cultura				386.802,52	1.732.500,00	2.115.302,52	1.248.461,25	223.441,23	1.492.110,48	57,77	44,04
			Aquisição de Terrenos destinados a Equipamentos Sociais e Culturais				19.000,00	300.000,00	319.000,00		18.500,00	18.500,00	97,37	5,80
			Construção/Recuperação de Edifícios Municipais				418,00	300.000,00	300.418,00	15.452,20		12.052,20		3,66
			Concepção e edificação de Monumentos e Obras de Arte para Espaços Públicos.				500,00	1.500,00	2.000,00					
			Equipamento do Museu dos Terezinos				4.000,00	30.000,00	34.000,00	4.735,50	1.925,87	6.661,37	48,15	17,20
							500,00							
							1.500,00					1.432,65		95,51
							500,00							
							500,00					493,22		98,64
							500,00							
							500,00							
			Recuperação de Edifícios do Centro Histórico de Ponte de Lima.	EXPEDITIVA	100.0	2002/02/01 2019/12/31	500,00	150.000,00	150.500,00					
			Aquisição de Imóveis destinados a Equipamentos Sociais e Culturais.	OUTRA	100.0	2002/02/01 2019/12/31	500,00	300.000,00	300.500,00					
			Aquisição de Maquinaria e Equipamento para Diversas Instalações Culturais	OUTRA	100.0	2002/02/01 2019/12/31	180.950,00	150.000,00	330.950,00	95.375,31	103.434,88	199.014,19	57,16	46,66
							4.956,00					2.504,05		50,59
							175.000,00					100.335,81		57,33
							1.000,00					595,02		59,50
			Ativos e Objetos de Valor	OUTRA	100.0	2004/02/01 2019/12/31	11.500,00	15.000,00	26.500,00	26.237,00	6.450,75	32.687,75	47,78	59,72
							11.500,00					6.450,75		55,05
							1.000,00							
							500,00							
							500,00							
			Restauração de Edifícios/Equipamentos Classificados de Interesse Público	EXPEDITIVA	100.0	2007/02/01 2019/12/31	1.000,00	15.000,00	16.000,00					
							500,00							
							500,00							
			Recuperação dos Edifícios Clara Pezba - Casa dos Sabores	EXPEDITIVA	100.0	2010/02/01 2019/12/31	4.000,00	1.500,00	5.500,00	2.933,78		2.934,78		34,79
							2.500,00							
							500,00							
							500,00							
							500,00							
							500,00							
			Remanejamento do Edifício da Medalha	EXPEDITIVA	100.0	2010/02/01 2019/12/31	550,00	15.000,00	15.550,00	87.162,75		87.162,75		86,86
							50,00							
							4.719.143,38	15.512.164,37	20.231.307,75	3.824.267,66	1.697.163,13	5.511.430,79		

Handwritten signature and initials.

OBJECTIVO	CÓDIGO DA CLASSIFIC. ECONÓMICA	CÓDIGO/ANO/TIPO/NUMERO DO PROJ. ACÇÃO	DESCRIÇÃO	FORMA DE REALIZAÇÃO	FONTE DE FINANCIAMENTO			DATAS		MONTANTE PREVISTO			MONTANTE EXECUTADO		EXEC. FINAN. ANUAL % (a)	EXEC. FINAN. GLOBAL % (b)	
					AC	AA	PC	INICIO	FIM	ANO	ANOS SEQUINTESES	TOTAL	ANOS ANTERIORES	ANO			TOTAL
					A TRANSPORTAR ...												
										4.719.143,38	15.512.164,37	20.231.307,75	3.814.267,66	1.697.163,13	5.511.430,79		
	05/0701002	22	2010 I 17							500,00							
	05/0701002	29	2010 I 24	Equipamento para o Centro Histórico	OUTRA			2010/01/01	2019/12/31	7.000,00	15.000,00	22.000,00	2.607,60	5.821,49	8.429,09	83.16	34.25
		31	2011 I 1	Museu do Brinquedo	OUTRA			2011/01/02	2019/12/31	12.500,00	15.000,00	27.500,00	3.185,46	3.527,05	6.712,51	28.22	21.88
	05/07010307	31	2011 I 1							500,00							
	05/070107	31	2011 I 1							5.500,00				2.409,67		43.82	
	05/070109	31	2011 I 1							500,00				242,10		48.42	
	05/0701002	31	2011 I 1							5.500,00				875,08		15.51	
	05/070112	31	2011 I 1							500,00							
	05/07010307	34	2011 I 9	Recuperação de Edifício-Casa Torreada dos Barbosa	EMPREITADA			2011/01/01	2019/12/31	50,00	3.000,00	3.050,00	326.759,63		326.759,63		99.28
	05/07010307	35	2011 I 10	Aranha-Serviços Municipais e Espaço Cultural	EMPREITADA			2011/01/01	2019/12/31	50,00	1.500,00	1.550,00					
		36	2011 I 22	Terra Reabilitar - Centro de Congressos/Sala de Espectáculos	OUTRA			2011/01/01	2019/12/31	1.700,00	300.000,00	301.700,00	22.523,94		22.523,94		6.95
	05/070305	36	2011 I 22	Valorização do Caminho Português de Santiago						500,00							
	05/07010413	36	2011 I 22							500,00							
	05/07010301	36	2011 I 22							200,00							
	05/070305	36	2011 I 22							500,00							
		37	2012 I 7	Centro de Interpretação da História Militar de Ponte de Lima	OUTRA			2012/01/01	2019/12/31	72.500,00	15.000,00	87.500,00	216.334,23	50.569,22	266.903,45	69.75	87.85
	05/070112	37	2012 I 7							15.000,00				239,85		1.60	
	05/070107	37	2012 I 7							5.000,00				353,31		7.07	
	05/070109	37	2012 I 7							1.000,00							
	05/0701002	37	2012 I 7							51.500,00				49.976,06		97.04	
		38	2012 I 8	Loja Interativa do Turismo	OUTRA			2012/01/01	2019/12/31	10.000,00	15.000,00	25.000,00	79.869,29	3.890,39	83.759,68	38.90	79.87
	05/0701002	38	2012 I 8							8.500,00				3.890,39		45.77	
	05/07010307	38	2012 I 8							500,00							
	05/070107	38	2012 I 8							500,00							
	05/070109	38	2012 I 8							500,00							
		41	2013 I 1	Centro de Interpretação e Promoção do Vinho Verde	OUTRA			2013/01/01	2016/12/31	10.600,00	30.000,00	40.600,00	300.804,06	7.852,18	308.656,24	74.08	90.41
	05/070113	41	2013 I 1							50,00							
	05/0701002	41	2013 I 1							6.000,00				4.506,44		75.11	
	05/070107	41	2013 I 1							500,00							
	05/070109	41	2013 I 1							500,00							
	05/070112	41	2013 I 1							3.500,00				3.345,74		95.59	
	05/07010307	41	2013 I 1							50,00							
		43	2014 I 2	Centro de Interpretação do Território-CIT	EMPREITADA			2014/01/01	2019/12/31	47.484,52	60.000,00	107.484,52	87.883,50	21.469,40	109.352,90	45.21	55.97
	05/070113	43	2014 I 2							500,00							
	05/07010307	43	2014 I 2							46.384,52				21.469,40		46.29	
	05/070107	43	2014 I 2							500,00							
	05/070109	43	2014 I 2							50,00							
	05/0701002	43	2014 I 2							50,00							
2.5.2.				Desporto, recreio e lazer						2.160.620,75	5.332.490,89	7.493.111,64	1.729.122,36	1.147.837,55	2.876.959,91	53.13	31.20
	05/070101	01	2002 I 22	Aquisição de Terrenos Destinados a Construção de Parque Desportivo Municipal e Outros	OUTRA			2002/01/01	2019/12/31	124.170,00	300.000,00	424.170,00	232.943,00	23.680,00	256.620,00	19.07	39.05
	05/070101	02	2002 I 23	Aquisição de Terrenos destinados a Construção de Infraestruturas Constantes do Projecto de Valorização Paisagística das margens do rio Lima	OUTRA			2002/01/01	2019/12/31	6.500,00	300.000,00	306.500,00	50.767,50		50.767,50		14.21
		03	2002 I 24	Construção de Diversos Equipamentos do Projecto de Valorização Paisagística das Margens do Rio Lima	EMPREITADA			2002/01/01	2019/12/31	2.000,00	300.000,00	302.000,00	32.619,16		32.619,16		9.75
										A TRANSPORTAR ...							
										5.013.697,90	16.866.664,37	21.880.362,27	5.170.562,03	1.613.972,86	6.984.534,89		

Handwritten signatures and initials in blue ink are present at the bottom of the page, including a large signature that appears to be 'G. A.' and other initials.



OBJECTIVO	CÓDIGO DA CLASSIFIC. ECONÓMICA	CÓDIGO/ANO/TIPO/NÚMERO DO PROJ. ACÇÃO	DESCRIÇÃO	FORMA DE REALIZAÇÃO	PONTE DE FINANCIAMENTO		DATAS		MONTANTE PREVISTO			MONTANTE EXECUTADO			EXEC. ANUAL % (a)	EXEC. GLOBAL % (b)	
					AC	AA	FC	INICIO	FIM	ANO	ANOS SEQUINTE	TOTAL	ANOS ANTERIORES	ANO			TOTAL
					A TRANSPORTAR ...		7.019.987,25	20.543.155,26	27.563.142,51	6.121.703,85	2.022.676,93	9.044.380,78					
	05/07010405	23	2011 I 12							500,00							
	05/07010305	23	2011 I 12							500,00							
		24	2011 I 23	Largo Hotel d'Além da Ponte-Casa do Largo n.º9	EMPREITADA	15.0	65.0	2011/01/01	2019/12/31	2.500,00	1.500,00	4.000,00	8.938,00	1.938,48	10.877,48	77.54 84.07	
	05/07010307	24	2011 I 23							500,00							
	05/07011002	24	2011 I 23							2.000,00				1.938,48		95.92	
		25	2011 I 24	Largo Hotel d'Além da Ponte-Casa do Largo n.º24	EMPREITADA	15.0	65.0	2011/01/01	2019/12/31	550,00	1.500,00	2.050,00	2.098,96		2.098,96		50.59
	05/07010307	25	2011 I 24							500,00							
	05/07011002	25	2011 I 24							50,00							
		34	2014 I 3	Parque da Lepa	EMPREITADA	100.0		2014/01/01	2019/12/31	1.500,00	150.000,00	151.500,00					
	05/07030313	34	2014 I 3							500,00							
	05/07010305	34	2014 I 3							500,00							
	05/07030301	34	2014 I 3							500,00							
		35	2014 I 4	Beneficiação da Piscina de Arca-Upgrade Energético e Ambiental	EMPREITADA	30.0	70.0	2014/01/01	2019/12/31	1.000,00	1.500,00	2.500,00	305.681,82		305.681,82		99.19
	05/07011002	35	2014 I 4							500,00							
	05/07010302	35	2014 I 4							500,00							
		36	2014 I 5	Beneficiação da Piscina de Freixo-Upgrade Energético e Ambiental	EMPREITADA	30.0	70.0	2014/01/01	2019/12/31	1.000,00	1.500,00	2.500,00	144.934,10		144.934,10		98.30
	05/07011002	36	2014 I 5							500,00							
	05/07010302	36	2014 I 5							500,00							
		07	2015 I 7	Regulificação da Nova Praça de S. João	EMPREITADA	100.0		2015/01/02	2019/12/31	1.500,00	300.000,00	301.500,00					
	05/07010405	07	2015 I 7							500,00							
	05/07010413	07	2015 I 7							500,00							
	05/07030301	07	2015 I 7							500,00							
		37	2016 I 4	Construção de Parques Infantis	EMPREITADA	100.0		2016/01/01	2019/12/31	13.611,40	300.000,00	313.611,40		13.515,00	13.515,00	99.29 4.31	
	05/07010406	37	2016 I 4							13.561,40				13.515,00		99.66	
	05/07011002	37	2016 I 4							50,00							
3.				Punções económicas						7.072.283,48	20.069.144,99	27.141.428,47	1.961.356,15	4.955.158,38	6.916.514,53	70.06 23.77	
3.1.				Agricultura, pecuária, silvicultura, caça e pesca						1.000,00	151.500,00	152.500,00					
3.1.1.				Emparcelamento Rural						500,00	1.500,00	2.000,00					
	08/07010413	01	2002 I 74	Perímetros de Emparcelamento de Correlhã, Seara, Vitorino das Donas, Bertandos, Fontão, S. Pedro de Arcos e Outras	EMPREITADA	100.0		2002/01/01	2019/12/31	500,00	1.500,00	2.000,00					
3.1.2.				Rede Viária Rural						500,00	150.000,00	150.500,00					
	08/07030308	01	2002 I 83	Construção de Caminhos Rurais e Agrícolas no Concelho	EMPREITADA	100.0		2002/01/01	2019/12/31	500,00	150.000,00	150.500,00					
3.2.				Indústria e energia						960.039,00	6.582.060,00	7.542.099,00	359.441,02	928.922,13	1.288.363,15	95.76 16.31	
3.2.1.				Iluminação Pública						50.500,00	450.000,00	500.500,00	64.740,84	46.862,13	111.602,97	92.80 19.74	
	04/07030304	01	2002 I 48	Remodelação e Ampliação da Rede de Iluminação Pública	OUTRA	100.0		2002/01/01	2019/12/31	500,00	150.000,00	150.500,00					
	04/07011002	02	2002 I 49	Aquisição de Equipamento para Iluminação Pública	OUTRA	100.0		2002/01/01	2019/12/31	50.000,00	300.000,00	350.000,00	64.740,84	46.862,13	111.602,97	93.72 26.91	
3.2.2.				Estabelecimentos Industriais						909.539,00	6.132.060,00	7.041.599,00	294.700,18	882.060,00	1.176.760,18	95.98 16.04	
	04/070101	01	2002 I 70	Aquisição de Terrenos para a Instalação de Unidades Empresariais	OUTRA	100.0		2002/01/01	2019/12/31	882.561,00	1.032.060,00	1.914.621,00	246.754,00	882.060,00	1.128.824,00	99.94 52.23	
	04/07010413	02	2002 I 71	Construção de Pelos Industriais e Acessibilidades.	EMPREITADA	100.0		2002/01/01	2019/12/31	500,00	150.000,00	150.500,00	35.479,35		35.479,35	19.08	
	04/07010307	03	2002 I 72	Construção de Favilhões para Fins Industriais	EMPREITADA	100.0		2002/01/01	2019/12/31	500,00	150.000,00	150.500,00					
	04/07010307	04	2002 I 73	Construção de Centro Empresarial	EMPREITADA	100.0		2002/01/01	2019/12/31	500,00	150.000,00	150.500,00					
	04/07010413	01	2008 I 4	Construção de Parque Tecnológico	EMPREITADA	100.0		2008/01/01	2019/12/31	500,00	150.000,00	150.500,00					
		05	2009 I 17	Parque Industrial dos Granitos/Pedras Finas	EMPREITADA	100.0		2009/01/01	2019/12/31	24.978,00	4.500.000,00	4.524.978,00	12.456,83		12.456,83	0,27	
	04/070101	05	2009 I 17							500,00							
				A TRANSPORTAR ...						8.002.687,65	28.032.715,26	36.035.402,91	6.942.798,75	3.867.052,54	10.809.851,29		



Anotações

- a) Execução Financeira Anual = (Executado no Ano \* 100) / Previsto no Ano
- b) Execução Financeira Global = (Total Executado \* 100) / (Realizado em Anos Anteriores + Total Previsto)

  
 ORÇÃO EXECUTIVO  
 Em \_\_\_\_\_ de \_\_\_\_\_ de \_\_\_\_\_  
 João Roberto  
 Analista de Planejamento  
 Financeiro A. S. S. B.

  
 Paulo Jorge da Cunha Barreto de Sousa

  
 Tildij Agostinho G. Vies

ORÇÃO DELIBERATIVO

Em 22 de Abril de 2017



Fibromac Santebo LATE  
 JOÃO ANTÔNIO ALVES AMARAL



OBJECTIVO	CÓDIGO DA CLASSIFIC. ECONÓMICA	CÓDIGO/ANO/TIPO/NUMERO DO PROJ. ACCÇÃO	DESCRIÇÃO	FORMA DE REALIZAÇÃO	FONTE DE FINANCIAMENTO			DADOS		MONTANTE PREVISTO			MONTANTE EXECUTADO			EXEC. FINAN. CEIRA ANUAL	EXEC. FINAN. CEIRA GLOBAL
					AC	AA	FC	INICIO	FIM	ANO	ANOS SEGUINTE	TOTAL	ANOS ANTERIORES	ANO	TOTAL		
					A TRANSPORTAR ...												
2.5.1.			Cultura														
	05/040701	01	2006 A 10	Museu dos Terceiros	ADM. DIR.	100.0	2006/01/01	2019/12/31	676.640,00	603.000,00	1.279.640,00	1.137.925,08	592.382,73	1.730.297,81	87,55	71,57	
		39	2012 A 11	Apoio a Associações/Instituições de Dinamização Cultural	ADM. DIR.	100.0	2012/01/01	2019/12/31	500,00	3.000,00	3.500,00						
	05/04050106	39	2012 A 11						556.000,00	300.000,00	856.000,00	951.840,10	506.110,92	1.457.951,02	91.03	80.65	
	05/040701	39	2012 A 11						11.000,00				3.600,00		32,73		
		40	2012 A 15	Festival Internacional de Jardins	OUTRA	15.0	2012/04/16	2019/12/31	545.000,00				502.510,92		92,20		
	05/04050106	40	2012 A 15						120.140,00	300.000,00	420.140,00	186.074,98	86.271,81	272.346,79	71,81	44,93	
	05/020107	40	2012 A 15						19.740,00				7.111,82		36,03		
	05/020101	40	2012 A 15						1.500,00				559,17		37,28		
	05/020101	40	2012 A 15						25.100,00				23.691,02		94,39		
	05/020201	40	2012 A 15						20.000,00				17.764,48		88,82		
	05/020203	40	2012 A 15						100,00								
	05/020203	40	2012 A 15						10.000,00				5.570,59		55,71		
	05/020210	40	2012 A 15						500,00				5,73		1,15		
	05/020213	40	2012 A 15						100,00								
	05/020214	40	2012 A 15						100,00								
	05/02021701	40	2012 A 15						8.000,00				4.433,74		55,42		
	05/020220	40	2012 A 15						25.000,00				21.668,12		86,67		
	05/02022509	40	2012 A 15						10.000,00				5.466,94		54,67		
2.5.2.			Desporto, recreio e lazer						266.200,00	675.000,00	941.200,00	432.440,80	206.830,52	639.271,32	77,70	46,54	
	05/080701	12	2002 A 3	Construção/Beneficiação de Instalações Desportivas, de Recreio e Lazer	ADM. DIR.	100.0	2002/01/01	2019/12/31	1.000,00	150.000,00	151.000,00	10.000,00		10.000,00		6,21	
	05/040701	02	2010 A 2	Projetos de Dinamização Desportiva	ADM. DIR.	100.0	2010/01/01	2019/12/31	500,00	75.000,00	75.500,00	2.560,00		2.560,00		3,29	
	05/040701	33	2012 A 12	Apoio a Associações/Instituições de Dinamização Desportiva	ADM. DIR.	100.0	2012/01/01	2019/12/31	264.700,00	450.000,00	714.700,00	419.890,80	206.830,52	626.721,32	78,14	55,24	
2.5.3.			Outras actividades cívicas e religiosas						10.500,00	60.000,00	70.500,00	75.315,00		75.315,00		51,65	
	05/080701	01	2007 A 4	Arranjos Urbanísticos e Outros	ADM. DIR.	100.0	2007/01/01	2019/12/31	500,00	30.000,00	30.500,00						
	05/040701	02	2012 A 13	Apoio a Associações/Instituições no âmbito de Actividades Cívicas	ADM. DIR.	100.0	2012/01/01	2019/12/31	10.000,00	30.000,00	40.000,00	75.315,00		75.315,00		65,31	
3.			Funções económicas						50.000,00	150.000,00	200.000,00	20.900,00	3.570,00	24.470,00	7,14	11,08	
3.2.			Indústria e energia						50.000,00	150.000,00	200.000,00	20.900,00	3.570,00	24.470,00	7,14	11,08	
3.2.3.			Indústria						50.000,00	150.000,00	200.000,00	20.900,00	3.570,00	24.470,00	7,14	11,08	
	0101/090501	01	2008 A 2	Terra FINICIA(Fundo de Apoio às Micro-Empresas)	ADM. DIR.	100.0	2008/06/21	2019/12/31	50.000,00	150.000,00	200.000,00	20.900,00	3.570,00	24.470,00	7,14	11,08	
4.			Outras funções						4.203.020,60	14.644.500,00	18.847.520,60	3.563.252,32	3.000.853,57	6.964.105,89	71,40	30,53	
4.2.			Transferências entre administrações						4.203.020,60	14.644.500,00	18.847.520,60	3.563.252,32	3.000.853,57	6.964.105,89	71,40	30,53	
4.2.1.			Delegação de competências- Juntas de Freguesia						867.510,00	4.203.000,00	5.070.510,00	944.766,16	662.356,75	1.607.124,91	76,35	16,72	
	0103/0805010204	04	2002 A 19	Freguesias com Rede Pública de Abastecimento de Água	ADM. DIR.	100.0	2002/01/01	2019/12/31	500,00	60.000,00	60.500,00	2.014,00		2.014,00		3,22	
	0103/0805010205	05	2002 A 20	Construção/Beneficiação de Instalações Escolares e outros Equipamentos Educativos	ADM. DIR.	100.0	2002/01/01	2019/12/31	500,00	60.000,00	60.500,00						
	0103/0805010206	06	2002 A 21	Construção e Recuperação de Zonas Verdes e Áreas de Lazer	ADM. DIR.	100.0	2002/01/01	2019/12/31	36.000,00	60.000,00	96.000,00	64.131,65	34.159,91	98.291,56	94,89	61,38	
	0103/0805010217	17	2002 A 4	Construção/Beneficiação de Jardins de Infância	ADM. DIR.	100.0	2002/01/01	2019/12/31	5.000,00	30.000,00	35.000,00						
	0103/0805010220	20	2004 A 1	Ações a Desenvolver no âmbito do Controlo de Fogos Florestais	ADM. DIR.	100.0	2004/01/01	2019/12/31	5.000,00	60.000,00	65.000,00	7.250,00		7.250,00		10,03	
	0103/0405010202	01	2007 A 1	Conservação da Rede Viária	ADM. DIR.	100.0	2007/01/01	2019/12/31	181.000,00	1.500.000,00	1.681.000,00	457.130,63	163.093,52	620.224,35	90,11	29,01	
	0103/0405010204	02	2007 A 2	Recolha de Resíduos Sólidos	ADM. DIR.	100.0	2007/01/01	2019/12/31	12.000,00	30.000,00	42.000,00	6.579,00	1.300,00	7.879,00	10,63	16,32	
	0103/0405010203	03	2007 A 3	Gestão Abastecimento Público de Água	ADM. DIR.	100.0	2007/01/01	2019/12/31	5.000,00	60.000,00	65.000,00						
	0103/0805010221	01	2008 A 1	Colocação e Manutenção da Sinalização Toponímica	ADM. DIR.	100.0	2008/01/01	2019/12/31	10.000,00	60.000,00	70.000,00	2.000,00	1.000,00	3.000,00	10,00	4,17	
	0103/0805010223	01	2009 A 3	Rede Viária Municipal e Saneamento Básico	ADM. DIR.	100.0	2009/06/19	2019/12/31	10.000,00	1.500.000,00	1.510.000,00						
	0103/0405010209	01	2015 A 1	Transportes Escolares		100.0	2015/01/02	2019/12/31	602.510,00	783.000,00	1.385.510,00	405.663,68	462.803,32	868.467,00	75,81	48,49	
									A TRANSPORTAR ...	4.484.267,73	10.626.000,00	15.110.267,73	6.270.696,00	3.464.126,18	9.734.822,98		

Handwritten signatures and initials in blue ink at the bottom of the page, including a large signature on the left and several smaller ones on the right.

OBJETIVO	CÓDIGO DA CLASSIFIC. ECONÓMICA	CÓDIGO/ANO/TIPO/NÚMERO DO PROJ. ACÇÃO	DESCRIÇÃO	FORMA DE REALIZAÇÃO	FONTE DE FINANCIAMENTO			DATAS		MONTANTE PREVISTO			MONTANTE EXECUTADO			EXEC. ANUAL % (a)	EXEC. FINAN. CEIRA ANUAL % (b)
					AC	AA	FC	INICIO	FIM	ANO	ANOS SEQUENTES	TOTAL	ANOS ANTERIORES	ANO	TOTAL		
									A TRANSPORTAR ...	4.484.267,73	10.626.000,00	15.110.267,73	6.270.686,80	3.464.126,18	9.734.812,98		
4.2.2.		02	2003 A 2	Outras Transferências	ADM. DIR.		100.0	2003/01/01	2019/12/31	91.500,00	360.000,00	451.500,00	235.471,95	61.659,30	297.131,25	67,39	43,25
	0105/080501008	02	2003 A 2	Outras	ADM. DIR.		100.0	2003/01/01	2019/12/31	10.500,00	60.000,00	70.500,00	110.754,64		110.754,64		61,10
	0105/040501008	02	2003 A 2							500,00							
		03	2009 A 1	CIM-Alto Minho	ADM. DIR.		100.0	2009/01/01	2019/12/31	10.000,00							
	0105/040501008	03	2009 A 1							81.000,00	300.000,00	381.000,00	124.717,31	61.659,30	186.376,61	75,12	36,85
	0105/080501008	03	2009 A 1							80.000,00				61.659,30		77,07	
										1.000,00							
4.2.3.				Cooperação Técnica e Financeira - Juntas de F						3.244.010,60	10.081.500,00	13.325.510,60	2.783.012,21	2.276.837,52	5.059.849,73	78,19	31,41
	0105/0805010201	01	2006 A 1	Actividades de Iniciativa das Freguesias	ADM. DIR.		100.0	2006/01/01	2019/12/31	705.600,00	3.000.000,00	3.705.600,00	1.256.714,69	682.217,43	1.940.932,12	95,71	39,10
	0105/0805010203	02	2006 A 2	Abertura e Reparação de Estradas e Caminhos Vicinais	ADM. DIR.		100.0	2006/01/01	2019/12/31	1.806.550,60	3.000.000,00	4.806.550,60	731.240,60	1.229.400,88	1.960.641,48	69,05	35,40
	0105/0805010206	03	2006 A 3	Construção/Recuperação de Zonas Verdes e Áreas de Lazer	ADM. DIR.		100.0	2006/01/01	2019/12/31	15.500,00	60.000,00	75.500,00					
	0105/0805010207	04	2006 A 4	Arranjos Urbanísticos	ADM. DIR.		100.0	2006/01/01	2019/12/31	44.260,00	750.000,00	794.260,00	81.255,33	24.081,97	107.337,30	54,41	12,23
	0105/0805010208	05	2006 A 5	Reparação de Edifícios	ADM. DIR.		100.0	2006/01/01	2019/12/31	5.000,00	150.000,00	155.000,00	6.695,90		6.695,90		4,14
	0105/0805010209	06	2006 A 6	Aquisição de Terrenos para Fins Sociais e Culturais	ADM. DIR.		100.0	2006/01/01	2019/12/31	10.000,00	300.000,00	310.000,00					
	0105/0805010210	07	2006 A 7	Aquisição de Terreno Destinado a Parques de Estacionamento	ADM. DIR.		100.0	2006/01/01	2019/12/31	20.000,00	300.000,00	320.000,00	1.000,00	2.000,00	5.000,00	10,00	1,55
	0105/0805010211	08	2006 A 8	Aquisição de Viaturas Destinadas a Transportes Escolares e de Idosos	ADM. DIR.		100.0	2006/01/01	2019/12/31	50.000,00	450.000,00	500.000,00	137.774,00	25.924,00	163.698,00	51,85	25,67
	0105/0805010212	09	2006 A 9	Aquisição de Equipamento de Limpeza Pública e Conservação de Rede Viária	ADM. DIR.		100.0	2006/01/01	2019/12/31	20.500,00	150.000,00	170.500,00	37.403,00	19.250,00	56.653,00	93,90	27,25
	0105/0805010213	10	2006 A 10	Construção de Casas Mortuárias	ADM. DIR.		100.0	2006/01/01	2019/12/31	100.000,00	300.000,00	400.000,00	7.184,06	70.534,02	77.718,08	70,53	19,09
	0105/0805010214	11	2006 A 11	Construção/Beneficiação de Cemitérios	ADM. DIR.		100.0	2006/01/01	2019/12/31	200.000,00	300.000,00	500.000,00	56.392,75	17.747,00	76.139,75	8,87	13,64
	0105/0805010216	13	2006 A 13	Construção/Beneficiação de Sedes de Junta de Freguesia	ADM. DIR.		100.0	2006/01/01	2019/12/31	25.000,00	75.000,00	100.000,00	15.744,13		15.744,13		13,60
	0105/0805010218	14	2006 A 14	Construção/Beneficiação de Polidesportivos e Outras Instalações	ADM. DIR.		100.0	2006/01/01	2019/12/31	20.000,00	150.000,00	170.000,00	10.000,00		10.000,00		5,56
	0105/0805010219	15	2006 A 15	Modernização Administrativa	ADM. DIR.		100.0	2006/01/01	2019/12/31	1.000,00	45.000,00	46.000,00					
	0105/0805010220	16	2006 A 16	Construção/beneficiação de Parques de Estacionamento	ADM. DIR.		100.0	2006/01/01	2019/12/31	2.000,00	300.000,00	302.000,00	43.782,26		43.782,26		12,66
	0105/0405010201	18	2006 A 18	Actividades de Âmbito Social, Cultural e Educativo	ADM. DIR.		100.0	2006/01/01	2019/12/31	218.300,00	750.000,00	968.300,00	389.825,86	205.682,22	595.508,11	94,22	43,85
		19	2009 A 2	Projectos de Mobilidade Sócio-Educativa	ADM. DIR.		100.0	2009/01/01	2019/12/31	500,00	1.500,00	2.000,00					
	0105/0405010205	19	2009 A 2							250,00							
	0105/0805010222	19	2009 A 2							250,00							
TOTAL GERAL .....										7.819.778,33	21.067.500,00	28.887.278,33	9.289.170,96	5.802.623,00	15.091.793,96	74,20	39,53

Anotações

a) Execução Financeira Anual = (Executado no Ano \* 100) / Previsto no Ano

b) Execução Financeira Global = (Total Executado \* 100) / (Realizado em Anos Anteriores + Total Previsto)

*Handwritten signature/initials*

*Handwritten signature/initials*

*Handwritten signature/initials with a large checkmark*

ÓRGÃO EXECUTIVO

Em \_\_\_\_\_ de \_\_\_\_\_



João Carlos

Paulo Sérgio de Sousa

Enaldysson Queiroz



Paulo Sérgio de Sousa Barreiro de Sousa



ÓRGÃO DELIBERATIVO

Em \_\_\_\_\_ de \_\_\_\_\_



Flávia Quintela Leite

M<sup>o</sup> Antônio Alves Amador

RESUMO DOS FLUXOS DE CAIXA

ENTIDADE

MPL

MUNICIPIO DE PONTE DE LIMA

ANO 2016

PAG. 1

Recebimentos		Pagamentos	
Saldo da gerência anterior .....	17.131.646,42	Despesas orçamentais .....	31.798.833,78
Execução orçamental .....	16.107.417,50	Correntes .....	20.794.193,24
Operações de tesouraria ...	1.024.228,92	Capital .....	11.004.640,54
Receitas orçamentais .....	27.560.800,93	Operações de tesouraria .....	1.530.306,06
Correntes .....	24.762.884,33	Saldo para a gerência seguinte ...	12.837.867,42
Capital .....	2.797.916,60	Execução orçamental .....	11.869.384,65
Outras .....		Operações de tesouraria .....	968.482,77
Operações de tesouraria .....	1.474.559,91	Total .....	46.167.007,26
Total .....	46.167.007,26	Total .....	46.167.007,26

ORGÃO EXECUTIVO

Em \_\_\_ de \_\_\_ de \_\_\_

*[Signature]*

*Paulo Jorge de Sousa*  
*Paulo Jorge de Sousa*  
*Paulo Jorge de Sousa*

*[Signature]*

*Paulo Jorge de Sousa*

*Filipe Agostinho de Viga*

ORGÃO DELIBERATIVO

Em 22 de Abril de 2017

*[Signature]*

*Filomena Duarte Leite*  
*Antônio Alves Amaral*

FLUXOS DE CAIXA

ENTIDADE MPL  
 PERÍODO 2016/01/01 A 2016/12/31

MUNICIPIO DE PONTE DE LIMA

ANO 2016  
 Pág. 1

RECEBIMENTOS

SALDO DA GERÊNCIA ANTERIOR .....		17.131.646,42
EXECUÇÃO ORÇAMENTAL .....		16.107.417,50
OPERAÇÕES DE TESOUREARIA .....		1.024.228,92
RECRITAS ORÇAMENTAIS .....		27.560.800,93
01	IMPOSTOS DIRECTOS	5.238.931,96
0102	OUTROS	5.238.931,96
010202	IMPOSTO MUNICIPAL SOBRE IMÓVEIS	3.077.863,05
010203	IMPOSTO ÚNICO DE CIRCULAÇÃO	860.068,24
010204	IMPOSTO MUNICIPAL SOBRE AS TRANSMISSÕES ONEROSAS DE IMÓVEIS	1.301.000,67
02	IMPOSTOS INDIRECTOS	37.117,11
0202	OUTROS	37.117,11
020206	IMPOSTOS INDIRECTOS ESPECÍFICOS DAS AUTARQUIAS LOCAIS	37.117,11
02020601	MERCADOS E FEIRAS	18.336,58
02020602	LOTEAMENTO E OBRAS	4.614,91
02020603	OCUPAÇÃO DA VIA PÚBLICA	7.677,12
02020605	PUBLICIDADE	4.481,70
02020699	OUTROS	2.006,80
0202069902	TAXA DEPÓSITO FICHA TÉCNICA HABITAÇÃO - TDFTH	8,25
0202069999	OUTROS	1.998,55
04	TAXAS, MULTAS E OUTRAS PENALIDADES	609.262,32
0401	TAXAS	543.023,85
040123	TAXAS ESPECÍFICAS DAS AUTARQUIAS LOCAIS	543.023,85
04012301	MERCADOS E FEIRAS	334.133,06
04012302	LOTEAMENTO E OBRAS	167.267,40
04012303	OCUPAÇÃO DA VIA PÚBLICA	22.874,29
04012306	SANEAMENTO	1.875,38
04012399	OUTROS	16.873,72
0401239901	TAXA DEPÓSITO FICHA TÉCNICA HABITAÇÃO - TDFTH	165,00
0401239999	OUTRAS	16.708,72
0402	MULTAS E OUTRAS PENALIDADES:	66.238,47
040201	JUROS DE MORA	31.743,54
040202	JUROS COMPENSATÓRIOS	3.340,79
040204	COIMAS E PENALIDADES POR CONTRA ORDENAÇÕES	28.461,41
040299	MULTAS E PENALIDADES DIVERSAS	2.692,73
05	RENDIMENTOS DE PROPRIEDADE	190.745,89
0502	JUROS - SOCIEDADES FINANCEIRAS	52.184,74
050201	BANCOS E OUTRAS INSTITUIÇÕES FINANCEIRAS	52.184,74
0507	DIVIDENDOS E PARTICIPAÇÕES NOS LUCROS DE SOCIEDADES E QUASH-	115.290,40
050702	EMPRESAS PÚBLICAS MUNICIPAIS E INTERMUNICIPAIS	115.290,40
0510	RENDAS	23.270,75
051001	TERRENOS	23.270,75
06	TRANSFERÊNCIAS CORRENTES	13.576.979,27
0603	ADMINISTRAÇÃO CENTRAL	13.516.489,69
060301	ESTADO	13.398.393,76
06030101	FUNDO DE EQUILIBRIO FINANCEIRO	9.670.391,00
06030102	FUNDO SOCIAL MUNICIPAL	989.523,00
06030199	OUTROS	2.738.479,76
0603019901	ENSINO PRÉ ESCOLAR	712.695,83
0603019904	ENSINO 1º CICLO	122.889,94
0603019905	GESTÃO DO PESSOAL NÃO DOCENTE	1.730.105,89
0603019906	GESTÃO DO PARQUE ESCOLAR	80.000,00
0603019999	OUTROS	92.788,10

*[Handwritten signature]*

*[Handwritten signature]*

*[Handwritten signature]*

FLUXOS DE CAIXA

ENTIDADE MPL  
PERÍODO 2016/01/01 A 2016/12/31

MUNICÍPIO DE PONTE DE LIMA

ANO 2016  
Pág. 2

R E C E B I M E N T O S

060307	SERVIÇOS E FUNDOS AUTÔNOMOS	118.095,93
06030701	I.E.F.P	66.011,49
06030799	OUTROS	52.084,44
0607	INSTITUIÇÕES SEM FINS LUCRATIVOS	7.500,00
060701	INSTITUIÇÕES SEM FINS LUCRATIVOS	7.500,00
0609	RESTO DO MUNDO	52.989,58
060901	UNIÃO EUROPEIA- INSTITUIÇÕES	52.989,58
06090101	FEDER	52.989,58
07	VENDA DE BENS E SERVIÇOS CORRENTES	5.036.715,90
0701	VENDA DE BENS	1.261.076,11
070103	PUBLICAÇÕES E IMPRESSOS	515,50
070106	PRODUTOS AGRÍCOLAS E PECUÁRIOS	3.601,10
070107	PRODUTOS ALIMENTARES E BEBIDAS	3.631,47
070111	PRODUTOS ACABADOS E INTERMÉDIOS	1.248.797,14
07011102	OUTROS	1.248.797,14
070199	OUTROS	4.530,90
0702	SERVIÇOS	1.772.480,39
070201	ALUGUER DE ESPAÇOS E EQUIPAMENTOS	141.989,85
070208	SERVIÇOS SOCIAIS, RECREATIVOS, CULTURAIS E DESPORTO	202.235,00
07020803	SERVIÇOS CULTURAIS	74.767,50
0702080399	OUTROS	74.767,50
07020804	SERVIÇOS DESPORTIVOS	127.467,50
070209	SERVIÇOS ESPECÍFICOS DAS AUTARQUIAS	1.428.255,54
07020901	SANEAMENTO	969.898,47
07020902	RESÍDUOS SÓLIDOS	19.529,37
07020904	TRABALHOS POR CONTA DE PARTICULARES	36.581,08
0702090401	RAMAIS DE ÁGUA	36.581,08
07020905	CEMITÉRIOS	21.004,43
07020907	PARQUES DE ESTACIONAMENTO	20.153,66
07020908	PARQUES DE CAMPISMO	90.314,56
07020999	OUTROS	270.773,97
0703	RENDAS	2.003.159,40
070301	HABITAÇÕES	63.760,84
070302	EDIFÍCIOS	319.559,00
070399	OUTRAS	1.619.839,56
08	OUTRAS RECEITAS CORRENTES	73.131,88
0801	OUTRAS	73.131,88
080199	OUTRAS	73.131,88
08019901	INDENNIZAÇÕES POR DETERIORAÇÃO, ROUBO E EXTRAVIO DE BENS PAT	128,71
08019902	INDENNIZAÇÕES DE ESTRAGOS PROVOCADOS POR OUTRÉM EM VIATURAS	354,82
08019999	DIVERSAS	72.648,35
0801999901	TRANSPORTES ESCOLARES	738,47
0801999999	DIVERSAS	71.909,88
09	VENDAS DE BENS DE INVESTIMENTO	188.704,02
0901	TERRENOS	168.704,02
090101	SOCIEDADES E QUASE-SOCIEDADES NÃO FINANCEIRAS	168.704,02
0903	EDIFÍCIOS	20.000,00
090310	FAMÍLIAS	20.000,00
10	TRANSFERÊNCIAS DE CAPITAL	1.944.315,55
1003	ADMINISTRAÇÃO CENTRAL	1.074.488,00
100301	ESTADO	1.074.488,00
10030101	FUNDO DE EQUILÍBRIO FINANCEIRO	1.074.488,00
1007	INSTITUIÇÕES SEM FINS LUCRATIVOS	166.828,53
100701	INSTITUIÇÕES SEM FINS LUCRATIVOS	166.828,53
1009	RESTO DO MUNDO	702.999,02
100901	UNIÃO EUROPEIA- INSTITUIÇÕES	702.999,02
10090101	FEDER	259.755,80

FLUXOS DE CAIXA

ENTIDADE MPL  
PERÍODO 2016/01/01 A 2016/12/31

MUNICIPIO DE PONTE DE LIMA

ANO 2016  
Pág. 3

RECEBIMENTOS

10090102	FUNDO DE COESÃO	443.243,22
11	ATIVOS FINANCEIROS	11.859,46
1106	EMPRÉSTIMOS A MÉDIO E LONGO PRAZOS	11.859,46
110601	SOCIEDADES E QUASE-SOCIEDADES NÃO FINANCEIRA	11.859,46
13	OUTRAS RECEITAS DE CAPITAL	653.037,57
1301	OUTRAS	653.037,57
130199	OUTRAS	653.037,57
TOTAL DAS RECEITA CORRENTES.....		24.762.884,33
TOTAL DAS RECEITA DE CAPITAL.....		2.797.916,60
TOTAL DE OUTRAS RECEITAS .....		
OPERAÇÕES DE TESOURARIA. ....		1.474.559,91
TOTAL .....		46.167.007,26

PAGAMENTOS

DESPESAS ORÇAMENTAIS .....		31.798.833,78
01	ADMINISTRAÇÃO AUTARQUICA	4.891.859,04
0101	OPERAÇÕES FINANCEIRAS	318.774,31
0101 03	JUROS E OUTROS ENCARGOS	2.873,51
0101 0301	JUROS DA DÍVIDA PÚBLICA	1.877,88
0101 030103	SOCIEDADES FINANCEIRAS- BANCOS E OUTRAS INSTITUIÇ	1.877,88
0101 03010302	EMPRÉSTIMOS DE MÉDIO E LONGO PRAZO	1.877,88
0101 0306	OUTROS ENCARGOS FINANCEIROS	995,63
0101 030601	OUTROS ENCARGOS FINANCEIROS	995,63
0101 09	ATIVOS FINANCEIROS	177.934,00
0101 0906	EMPRÉSTIMOS A MÉDIO E LONGO PRAZOS	3.570,00
0101 090601	SOCIEDADES E QUASE-SOCIEDADES NÃO FINANCEIRAS- PRI	3.570,00
0101 0908	UNIDADES DE PARTICIPAÇÃO	174.364,00
0101 090802	SOCIEDADES E QUASE-SOCIEDADES NÃO FINANCEIRAS- PÚB	174.364,00
0101 10	PASSIVOS FINANCEIROS	137.966,80
0101 1006	EMPRÉSTIMOS A MÉDIO E LONGO PRAZOS	137.966,80
0101 100603	SOCIEDADES FINANCEIRAS- BANCOS E OUTRAS INSTITUIÇ	137.966,80
0102	CLASSES INATIVAS	7.945,48
0102 01	DESPESAS COM O PESSOAL	7.945,48
0102 0103	SEGURANÇA SOCIAL	7.945,48
0102 010303	SUBSÍDIO FAMILIAR A CRIANÇAS E JOVENS	769,29
0102 010308	OUTRAS PENSÕES	7.176,19
0103	ORGÃOS DA AUTARQUIA	4.565.139,25
0103 01	DESPESAS COM O PESSOAL	607.937,89
0103 0101	REMUNERAÇÕES CERTAS E PERMANENTES	305.337,36
0103 010101	TITULARES DE ORGÃOS DE SOBERANIA E MEMBROS DE ÓRGÃ	139.582,86
0103 010104	PESSOAL DOS QUADROS- REGIME DO CONTRATO INDIVIDUAL	14.918,97
0103 01010401	PESSOAL EM FUNÇÕES	14.918,97
0103 010109	PESSOAL EM QUALQUER OUTRA SITUAÇÃO	98.840,57
0103 010113	SUBSÍDIO DE REFEIÇÃO	8.339,31
0103 010114	SUBSÍDIOS DE FÉRIAS E NATAL	43.272,97
0103 010115	REMUNERAÇÕES POR DOENÇA E MATERNIDADE / PATERNIDAD	382,68
0103 0102	ABONOS VARIÁVEIS OU EVENTUAIS	71.174,59
0103 010202	HORAS EXTRAORDINÁRIAS	580,00
0103 01020201	HORAS EXTRAORDINÁRIAS	580,00
0103 010204	AJUDAS DE CUSTO	1.498,63
0103 01020401	AJUDAS DE CUSTO	1.243,03

*[Handwritten signature]*

*[Handwritten signature]*

*[Handwritten signature]*

FLUXOS DE CAIXA

ENTIDADE MPL  
PERÍODO 2016/01/01 A 2016/12/31

MUNICÍPIO DE PONTE DE LIMA

ANO 2016  
Pág. 4

PAGAMENTOS

0103	01020402	AJUDAS DE CUSTO - ASSEMBLEIA MUNICIPAL	255,60
0103	010213	OUTROS SUPLEMENTOS E PRÊMIOS	69.095,96
0103	01021302	OUTROS	69.095,96
0103	0103	SEGURANÇA SOCIAL	231.425,94
0103	010301	ENCARGOS COM A SAÚDE	152.118,27
0103	010305	CONTRIBUIÇÕES PARA A SEGURANÇA SOCIAL	72.883,68
0103	01030502	SEGURANÇA SOCIAL DOS FUNCIONÁRIOS PÚBLICOS	72.883,68
0103	0103050201	CAIXA GERAL DE APOSENTAÇÕES	27.327,34
0103	0103050202	SEGURANÇA SOCIAL (REGIME GERAL)	45.556,34
0103	010309	SEGUROS	6.423,99
0103	01030901	SEGUROS DE ACIDENTES DE TRABALHO E DOENÇAS PROFISS	6.423,99
0103	0103090101	SEGUROS DE ACIDENTES DE TRABALHO E DOENÇAS PROFISS	5.723,99
0103	0103090102	SEGUROS ACIDENTES TRABALHO E DOENÇAS PROFISSIONAIS	700,00
0103	02	AQUISIÇÃO DE BENS E SERVIÇOS	284.653,57
0103	0201	AQUISIÇÃO DE BENS	27.870,23
0103	020101	MATÉRIAS-PRIMAS E SUBSIDIÁRIAS	19,99
0103	020102	COMBUSTÍVEIS E LUBRIFICANTES	11.724,85
0103	02010202	GASÓLEO	11.724,85
0103	020108	MATERIAL DE ESCRITÓRIO	743,90
0103	02010801	MATERIAL DE ESCRITÓRIO	724,40
0103	02010802	MATERIAL ESCRITÓRIO - ASSEMBLEIA MUNICIPAL	19,50
0103	020115	PRÊMIOS, CONDECORAÇÕES E OFERTAS	9.354,73
0103	020119	ARTIGOS HONORÍFICOS E DE DECORAÇÃO	613,77
0103	020120	MATERIAL DE EDUCAÇÃO, CULTURA E RECREIO	1,00
0103	020121	OUTROS BENS	5.411,99
0103	02012101	OUTROS BENS	5.411,99
0103	0202	AQUISIÇÃO DE SERVIÇOS	256.783,34
0103	020203	CONSERVAÇÃO DE BENS	24.491,28
0103	020208	LOCAÇÃO DE OUTROS BENS	676,50
0103	020209	COMUNICAÇÕES	19.593,91
0103	020210	TRANSPORTES	1.194,65
0103	020211	REPRESENTAÇÃO DOS SERVIÇOS	29.955,43
0103	02021101	REPRESENTAÇÃO DOS SERVIÇOS	28.195,43
0103	02021102	REPRESENTAÇÃO DOS SERVIÇOS - ASSEMBLEIA MUNICIPAL	1.760,00
0103	020212	SEGUROS	1.942,06
0103	020214	ESTUDOS, PARCERES, PROJECTOS E CONSULTADORIA	5.658,00
0103	020217	PUBLICIDADE	3.325,44
0103	02021701	PUBLICIDADE	1.902,58
0103	02021702	PUBLICIDADE - ASSEMBLEIA MUNICIPAL	1.422,86
0103	020219	ASSISTÊNCIA TÉCNICA	442,80
0103	020220	OUTROS TRABALHOS ESPECIALIZADOS	3.960,57
0103	020221	UTILIZAÇÃO DE INFRA-ESTRUTURAS DE TRANSPORTES	2.837,15
0103	020224	ENCARGOS DE COBRANÇA DE REBITAS	125.356,99
0103	020225	OUTROS SERVIÇOS	37.348,56
0103	02022509	OUTROS SERVIÇOS	37.348,56
0103	04	TRANSFERÊNCIAS CORRENTES	924.094,34
0103	0403	ADMINISTRAÇÃO CENTRAL	8.988,96
0103	040301	ESTADO	8.988,96
0103	0405	ADMINISTRAÇÃO LOCAL	915.105,38
0103	040501	CONTINENTE	915.105,38
0103	04050102	FREGUESIAS	853.446,08
0103	0405010201	ACTIVIDADES DE ÂMBITO SOCIAL, CULTURAL E EDUCATIVO	205.682,22
0103	0405010202	CONSERVAÇÃO DA REDE VIÁRIA	163.093,52
0103	0405010204	RECOLHA DE RESÍDUOS SÓLIDOS	1.300,00
0103	0405010209	OUTRAS	483.370,34
0103	04050108	OUTROS	61.659,30
0103	06	OUTRAS DESPESAS CORRENTES	204.372,17

9

Handwritten signatures and marks at the bottom of the page.

FLUXOS DE CAIXA

ENTIDADE MPL  
PERÍODO 2016/01/01 A 2016/12/31

MUNICÍPIO DE PONTE DE LIMA

ANO 2016  
Pág. 5

PAGAMENTOS

0103	0602	DIVERSAS	204.372,17
0103	060201	IMPOSTOS E TAXAS	110.583,58
0103	06020100	IMPOSTOS E TAXAS	110.583,58
0103	060203	OUTRAS	93.788,59
0103	06020301	RESTITUIÇÕES	309,29
0103	06020302	IVA PAGO	13.932,50
0103	06020304	SERVIÇOS BANCÁRIOS	12.360,82
0103	06020305	OUTRAS	67.185,98
0103	07	AQUISIÇÃO DE BENS DE CAPITAL	66.043,53
0103	0701	INVESTIMENTOS	66.043,53
0103	070107	EQUIPAMENTO DE INFORMÁTICA	15.950,89
0103	070108	SOFTWARE INFORMÁTICO	39.139,01
0103	070110	EQUIPAMENTO BÁSICO	10.953,63
0103	07011002	OUTRO	10.953,63
0103	08	TRANSFERÊNCIAS DE CAPITAL	2.106.315,21
0103	0805	ADMINISTRAÇÃO LOCAL	2.106.315,21
0103	080501	CONTINENTE	2.106.315,21
0103	08050102	FREGUESIAS	2.106.315,21
0103	0805010201	ATIVIDADES DE INICIATIVA DAS FREGUESIAS	682.217,43
0103	0805010203	ABERTURA DE ESTRADAS E CAMINHOS VICINAIS	1.229.400,88
0103	0805010206	CONSTRUÇÃO/BENEF. DE ZONAS VERDES E ÁREAS DE LAZER	34.159,91
0103	0805010207	ARRANJOS URBANÍSTICOS	24.081,97
0103	0805010210	AQUISIÇÃO DE TERRENOS PARA CONSTRUÇÃO DE PARQUES	2.000,00
0103	0805010211	AQUISIÇÃO VIATURAS TRANSPORTE ESCOLAR E IDOSOS	25.924,00
0103	0805010212	AQUISIÇÃO EQUIPAMENTO LIMPEZA PUBLICA E CONSERVAÇÃO	19.250,00
0103	0805010213	CONSTRUÇÃO/BENEF. CASAS MORTUÁRIAS	70.534,02
0103	0805010214	CONSTRUÇÃO/BENEFICIAÇÃO DE CEMITÉRIOS	17.747,00
0103	0805010221	COLOCAÇÃO E MANUTENÇÃO DA SINALIZAÇÃO TOPONÍMICA	1.000,00
0103	11	OUTRAS DESPESAS DE CAPITAL	371.722,54
0103	1102	DIVERSAS	371.722,54
0103	110201	RESTITUIÇÕES	368.356,66
0103	110299	OUTRAS	3.365,88
02		DIVISÃO ADMINISTRATIVA E FINANCEIRA	934.947,16
02	01	DESPESAS COM O PESSOAL	719.106,07
02	0101	REMUNERAÇÕES CERTAS E PERMANENTES	454.601,85
02	010104	PESSOAL DOS QUADROS- REGIME DO CONTRATO INDIVIDUAL	328.308,07
02	01010401	PESSOAL EM FUNÇÕES	328.308,07
02	010106	PESSOAL CONTRATADO A TERMO	1.060,00
02	01010601	PESSOAL EM FUNÇÕES	1.060,00
02	010109	PESSOAL EM QUALQUER OUTRA SITUAÇÃO	30.697,98
02	010113	SUBSÍDIO DE REFEIÇÃO	30.628,71
02	010114	SUBSÍDIOS DE FÉRIAS E NATAL	61.530,45
02	010115	REMUNERAÇÕES POR DOENÇA E MATERNIDADE / PATERNIDADE	2.376,64
02	0102	ABONOS VARIÁVEIS OU EVENTUAIS	5.363,95
02	010202	HORAS EXTRAORDINÁRIAS	808,60
02	01020201	HORAS EXTRAORDINÁRIAS	808,60
02	010204	AJUDAS DE CUSTO	287,95
02	01020401	AJUDAS DE CUSTO	287,95
02	010205	ABONO PARA FALHAS	1.979,60
02	010213	OUTROS SUPLEMENTOS E PRÊMIOS	2.287,80
02	01021302	OUTROS	2.287,80
02	0103	SEGURANÇA SOCIAL	259.140,27
02	010301	ENCARGOS COM A SAÚDE	13.904,10
02	010303	SUBSÍDIO FAMILIAR A CRIANÇAS E JOVENS	5.961,81
02	010305	CONTRIBUIÇÕES PARA A SEGURANÇA SOCIAL	232.155,56
02	01030501	ASSISTÊNCIA NA DOENÇA DOS FUNCIONÁRIOS PÚBLICOS(AD	130.419,74
02	01030502	SEGURANÇA SOCIAL DOS FUNCIONÁRIOS PUBLICOS	101.735,82

FLUXOS DE CAIXA

ENTIDADE MPL  
PERÍODO 2016/01/01 A 2016/12/31

MUNICIPIO DE PONTE DE LIMA

ANO 2016  
Pág. 6

PAGAMENTOS

02	0103050201	CAIXA GERAL DE APOSENTAÇÕES	43.922,77
02	0103050202	SEGURANÇA SOCIAL (REGIME GERAL)	57.813,05
02	010309	SEGUROS	7.118,80
02	01030901	SEGUROS DE ACIDENTES DE TRABALHO E DOENÇAS PROFISS	7.118,80
02	0103090101	SEGUROS DE ACIDENTES DE TRABALHO E DOENÇAS PROFISS	7.118,80
02	02	AQUISIÇÃO DE BENS E SERVIÇOS	195.990,47
02	0201	AQUISIÇÃO DE BENS	73.413,33
02	020101	MATÉRIAS-PRIMAS E SUBSIDIÁRIAS	0,36
02	020102	COMBUSTÍVEIS E LUBRIFICANTES	2.328,40
02	02010202	GASÓLEO	1.303,30
02	02010299	OUTROS	1.025,10
02	020107	VESTUÁRIO E ARTIGOS PESSOAIS	8.742,49
02	020108	MATERIAL DE ESCRITÓRIO	44.541,45
02	02010801	MATERIAL DE ESCRITÓRIO	44.541,45
02	020121	OUTROS BENS	17.800,63
02	02012101	OUTROS BENS	17.800,63
02	0202	AQUISIÇÃO DE SERVIÇOS	122.577,14
02	020203	CONSERVAÇÃO DE BENS	3.863,74
02	020209	COMUNICAÇÕES	49.446,21
02	020210	TRANSPORTES	2.011,65
02	020212	SEGUROS	513,14
02	020214	ESTUDOS, PARCERES, PROJECTOS E CONSULTADORIA	20.711,10
02	020215	FORMAÇÃO	1.859,55
02	020217	PUBLICIDADE	3.590,15
02	02021701	PUBLICIDADE	3.590,15
02	020219	ASSISTÊNCIA TÉCNICA	19.260,34
02	020220	OUTROS TRABALHOS ESPECIALIZADOS	11.321,42
02	020225	OUTROS SERVIÇOS	9.999,84
02	02022509	OUTROS SERVIÇOS	9.999,84
02	04	TRANSFERÊNCIAS CORRENTES	2.195,17
02	0408	FAMÍLIAS	2.195,17
02	040802	OUTRAS	2.195,17
02	04080200	OUTRAS	2.195,17
02	07	AQUISIÇÃO DE BENS DE CAPITAL	17.655,45
02	0701	INVESTIMENTOS	17.655,45
02	070107	EQUIPAMENTO DE INFORMÁTICA	11.151,32
02	070108	SOFTWARE INFORMÁTICO	4.850,58
02	070109	EQUIPAMENTO ADMINISTRATIVO	1.653,55
03		DIVISÃO DE OBRAS E URBANISMO	408.831,47
03	01	DESPESAS COM O PESSOAL	339.893,15
03	0101	REMUNERAÇÕES CERTAS E PERMANENTES	260.626,62
03	010104	PESSOAL DOS QUADROS- REGIME DO CONTRATO INDIVIDUAL	176.926,20
03	01010401	PESSOAL EM FUNÇÕES	176.926,20
03	010109	PESSOAL EM QUALQUER OUTRA SITUAÇÃO	31.034,82
03	010113	SUBSÍDIO DE REFEIÇÃO	15.918,56
03	010114	SUBSÍDIOS DE FÉRIAS E NATAL	35.271,50
03	010115	REMUNERAÇÕES POR DOENÇA E MATERNIDADE / PATERNIDAD	1.475,54
03	0102	ABONOS VARIÁVEIS OU EVENTUAIS	10.056,27
03	010202	HORAS EXTRAORDINÁRIAS	6.800,86
03	01020201	HORAS EXTRAORDINÁRIAS	6.800,86
03	010205	ABONO PARA FALHAS	968,24
03	010213	OUTROS SUPLEMENTOS E PRÊMIOS	2.287,17
03	01021302	OUTROS	2.287,17
03	0103	SEGURANÇA SOCIAL	69.210,26
03	010301	ENCARGOS COM A SAÚDE	3.766,53
03	010303	SUBSÍDIO FAMILIAR A CRIANÇAS E JOVENS	1.393,50
03	010305	CONTRIBUIÇÕES PARA A SEGURANÇA SOCIAL	60.050,23

*[Handwritten signature]*

*[Handwritten signature]*

*[Handwritten signature]*

FLUXOS DE CAIXA

ENTIDADE MPL  
PERÍODO 2016/01/01 A 2016/12/31

MUNICIPIO DE PONTE DE LIMA

ANO 2016  
Pág. 7

PAGAMENTOS

03	01030502	SEGURANÇA SOCIAL DOS FUNCIONÁRIOS PUBLICOS	60.050,23
03	0103050201	CAIXA GERAL DE APOSENTAÇÕES	51.241,23
03	0103050202	SEGURANÇA SOCIAL (REGIME GERAL)	8.809,00
03	010309	SEGUROS	4.000,00
03	01030901	SEGUROS DE ACIDENTES DE TRABALHO E DOENÇAS PROFISS	4.000,00
03	0103090101	SEGUROS DE ACIDENTES DE TRABALHO E DOENÇAS PROFISS	4.000,00
03	02	AQUISIÇÃO DE BENS E SERVIÇOS	68.454,92
03	0201	AQUISIÇÃO DE BENS	3.407,48
03	020102	COMBUSTÍVEIS E LUBRIFICANTES	2.825,17
03	02010202	GASÓLEO	2.825,17
03	020108	MATERIAL DE ESCRITÓRIO	465,48
03	02010801	MATERIAL DE ESCRITÓRIO	465,48
03	020121	OUTROS BENS	116,83
03	02012101	OUTROS BENS	116,83
03	0202	AQUISIÇÃO DE SERVIÇOS	65.047,44
03	020201	ENCARGOS DE INSTALAÇÕES	54.783,80
03	020203	CONSERVAÇÃO DE BENS	3.808,92
03	020212	SEGUROS	885,29
03	020215	FORMAÇÃO	540,00
03	020217	PUBLICIDADE	352,96
03	02021701	PUBLICIDADE	352,96
03	020220	OUTROS TRABALHOS ESPECIALIZADOS	560,21
03	020221	UTILIZAÇÃO DE INFRA-ESTRUTURAS DE TRANSPORTES	175,05
03	020225	OUTROS SERVIÇOS	3.941,21
03	02022509	OUTROS SERVIÇOS	3.941,21
03	06	OUTRAS DESPESAS CORRENTES	14,85
03	0602	DIVERSAS	14,85
03	060201	IMPOSTOS E TAXAS	14,85
03	06020100	IMPOSTOS E TAXAS	14,85
03	07	AQUISIÇÃO DE BENS DE CAPITAL	468,55
03	0701	INVESTIMENTOS	468,55
03	070107	EQUIPAMENTO DE INFORMÁTICA	333,74
03	070110	EQUIPAMENTO BÁSICO	134,81
03	07011002	OUTRO	134,81
04		DIVISÃO DE SERVIÇOS URBANOS	12.843.566,78
04	01	DESPESAS COM O PESSOAL	1.630.133,95
04	0101	REMUNERAÇÕES CERTAS E PERMANENTES	1.255.579,98
04	010104	PESSOAL DOS QUADROS- REGIME DO CONTRATO INDIVIDUAL	870.749,36
04	01010401	PESSOAL EM FUNÇÕES	870.749,36
04	010109	PESSOAL EM QUALQUER OUTRA SITUAÇÃO	75.626,96
04	010113	SUBSÍDIO DE REFEIÇÃO	122.160,43
04	010114	SUBSÍDIOS DE FÉRIAS E NATAL	159.346,77
04	010115	REMUNERAÇÕES POR DOENÇA E MATERNIDADE / PATERNIDAD	27.696,46
04	0102	ABONOS VARIÁVEIS OU EVENTUAIS	32.767,97
04	010202	HORAS EXTRAORDINÁRIAS	30.081,49
04	01020201	HORAS EXTRAORDINÁRIAS	30.081,49
04	010204	AJUDAS DE CUSTO	398,68
04	01020401	AJUDAS DE CUSTO	398,68
04	010213	OUTROS SUPLEMENTOS E PRÊMIOS	2.287,80
04	01021302	OUTROS	2.287,80
04	0103	SEGURANÇA SOCIAL	341.786,00
04	010301	ENCARGOS COM A SAÚDE	17.242,76
04	010303	SUBSÍDIO FAMILIAR A CRIANÇAS E JOVENS	13.999,50
04	010305	CONTRIBUIÇÕES PARA A SEGURANÇA SOCIAL	268.616,35
04	01030502	SEGURANÇA SOCIAL DOS FUNCIONÁRIOS PUBLICOS	268.616,35
04	0103050201	CAIXA GERAL DE APOSENTAÇÕES	178.803,74
04	0103050202	SEGURANÇA SOCIAL (REGIME GERAL)	89.812,61

90A

FLUXOS DE CAIXA

ENTIDADE MPL  
PERÍODO 2016/01/01 A 2016/12/31

MUNICÍPIO DE PONTE DE LIMA

ANO 2016  
Pág. 8

PAGAMENTOS

04	010309	SEGUROS	41.927,39
04	01030901	SEGUROS DE ACIDENTES DE TRABALHO E DOENÇAS PROFISS	41.927,39
04	0103090101	SEGUROS DE ACIDENTES DE TRABALHO E DOENÇAS PROFISS	41.927,39
04	02	AQUISIÇÃO DE BENS E SERVIÇOS	5.109.864,00
04	0201	AQUISIÇÃO DE BENS	451.271,36
04	020101	MATÉRIAS-PRIMAS E SUBSIDIÁRIAS	231.366,36
04	020102	COMBUSTÍVEIS E LUBRIFICANTES	159.832,09
04	02010201	GASOLINA	10.226,30
04	02010202	GASÓLEO	147.808,97
04	02010299	OUTROS	1.796,82
04	020107	VESTUÁRIO E ARTIGOS PESSOAIS	5.754,77
04	020108	MATERIAL DE ESCRITÓRIO	4.812,20
04	02010801	MATERIAL DE ESCRITÓRIO	4.812,20
04	020121	OUTROS BENS	49.505,94
04	02012101	OUTROS BENS	49.505,94
04	0202	AQUISIÇÃO DE SERVIÇOS	4.658.592,64
04	020201	ENCARGOS DE INSTALAÇÕES	409.383,56
04	020203	CONSERVAÇÃO DE BENS	320.315,24
04	020208	LOCAÇÃO DE OUTROS BENS	2.979,06
04	020209	COMUNICAÇÕES	63.398,43
04	020210	TRANSPORTES	719,80
04	020212	SEGUROS	25.045,12
04	020215	FORMAÇÃO	1.920,50
04	020217	PUBLICIDADE	6.048,59
04	02021701	PUBLICIDADE	6.048,59
04	020219	ASSISTÊNCIA TÉCNICA	2.963,60
04	020220	OUTROS TRABALHOS ESPECIALIZADOS	43.366,68
04	020221	UTILIZAÇÃO DE INFRA-ESTRUTURAS DE TRANSPORTES	2.032,04
04	020225	OUTROS SERVIÇOS	3.780.420,02
04	02022501	ENERGIA ELÉCTRICA DE ILUMINAÇÃO PÚBLICA	999.536,01
04	02022502	RECOLHA/TRATAMENTO DE RESÍDUOS SÓLIDOS	317.882,58
04	02022509	OUTROS SERVIÇOS	2.463.001,43
04	04	TRANSFERÊNCIAS CORRENTES	326.139,23
04	0405	ADMINISTRAÇÃO LOCAL	8.694,81
04	040501	CONTINENTE	8.694,81
04	04050101	MUNICÍPIOS	8.694,81
04	0407	INSTITUIÇÕES SEM FINS LUCRATIVOS	211.764,74
04	040701	INSTITUIÇÕES SEM FINS LUCRATIVOS	211.764,74
04	0408	FAMÍLIAS	105.679,68
04	040802	OUTRAS	105.679,68
04	04080200	OUTRAS	105.679,68
04	06	OUTRAS DESPESAS CORRENTES	3.600,38
04	0602	DIVERSAS	3.600,38
04	060201	IMPOSTOS E TAXAS	106,64
04	06020100	IMPOSTOS E TAXAS	106,64
04	060203	OUTRAS	3.493,74
04	06020305	OUTRAS	3.493,74
04	07	AQUISIÇÃO DE BENS DE CAPITAL	5.554.408,44
04	0701	INVESTIMENTOS	1.921.789,60
04	070101	TERRENOS	882.060,00
04	070102	HABITAÇÕES	18.965,48
04	07010201	CONSTRUÇÃO	18.965,48
04	070103	EDIFÍCIOS	780.134,60
04	07010307	OUTROS	780.134,60
04	070104	CONSTRUÇÕES DIVERSAS	13.721,28
04	07010405	PARQUES E JARDINS	13.721,28
04	070106	MATERIAL DE TRANSPORTE	72.800,00

*95*

*[Handwritten signature]*

*[Handwritten signature]*  
*[Handwritten signature]*  
*[Handwritten signature]*

FLUXOS DE CAIXA

ENTIDADE MPL  
PERÍODO 2016/01/01 A 2016/12/31

MUNICIPIO DE PONTE DE LIMA

ANO 2016  
Pág. 9

PAGAMENTOS

04	07010602	OUTRO	72.800,00
04	070107	EQUIPAMENTO DE INFORMÁTICA	1.686,68
04	070108	SOFTWARE INFORMÁTICO	853,40
04	070109	EQUIPAMENTO ADMINISTRATIVO	573,40
04	070110	EQUIPAMENTO BÁSICO	149.961,76
04	07011001	EQUIPAMENTO DE RECOLHA DE RESÍDUOS	20.404,47
04	07011002	OUTRO	129.557,29
04	070111	FERRAMENTOS E UTENSÍLIOS	1.033,00
04	0703	BENS DE DOMÍNIO PÚBLICO	3.632.618,84
04	070303	OUTRAS CONSTRUÇÕES E INFRA-ESTRUTURAS	3.632.618,84
04	07030301	VIADUTOS, ARRUAMENTOS E OBRAS COMPLEMENTARES	3.121.144,23
04	07030302	SISTEMAS DE DRENAGEM DE ÁGUAS RESIDUAIS	498.766,23
04	07030307	CAPTAÇÃO E DISTRIBUIÇÃO DE ÁGUA	12.708,38
04	08	TRANSFERÊNCIAS DE CAPITAL	219.420,78
04	0807	INSTITUIÇÕES SEM FINS LUCRATIVOS	219.420,78
04	080701	INSTITUIÇÕES SEM FINS LUCRATIVOS-	219.420,78
05		DIVISÃO DE EDUCAÇÃO E CULTURA	10.999.561,19
05	01	DESPESAS COM O PESSOAL	3.469.153,82
05	0101	REMUNERAÇÕES CERTAS E PERMANENTES	2.767.805,09
05	010104	PESSOAL DOS QUADROS- REGIME DO CONTRATO INDIVIDUAL	2.052.823,69
05	01010401	PESSOAL EM FUNÇÕES	2.052.823,69
05	010106	PESSOAL CONTRATADO A TERMO	14.035,98
05	01010601	PESSOAL EM FUNÇÕES	14.035,98
05	010109	PESSOAL EM QUALQUER OUTRA SITUAÇÃO	28.632,05
05	010113	SUBSÍDIO DE REFEIÇÃO	265.342,41
05	010114	SUBSÍDIOS DE FÉRIAS E NATAL	362.705,02
05	010115	REMUNERAÇÕES POR DOENÇA E MATERNIDADE / PATERNIDAD	44.265,94
05	0102	ABONOS VARIÁVEIS OU EVENTUAIS	22.197,74
05	010202	HORAS EXTRAORDINÁRIAS	18.046,06
05	01020201	HORAS EXTRAORDINÁRIAS	18.046,06
05	010204	AJUDAS DE CUSTO	643,28
05	01020401	AJUDAS DE CUSTO	643,28
05	010205	ABONO PARA FALHAS	3.508,40
05	0103	SEGURANÇA SOCIAL	679.150,99
05	010301	ENCARGOS COM A SAÚDE	31.253,02
05	010303	SUBSÍDIO FAMILIAR A CRIANÇAS E JOVENS	20.025,07
05	010305	CONTRIBUIÇÕES PARA A SEGURANÇA SOCIAL	594.345,60
05	01030502	SEGURANÇA SOCIAL DOS FUNCIONÁRIOS PUBLICOS	594.345,60
05	0103050201	CAIXA GERAL DE APOSENTAÇÕES	279.244,72
05	0103050202	SEGURANÇA SOCIAL (REGIME GERAL)	315.100,88
05	010309	SEGUROS	33.527,30
05	01030901	SEGUROS DE ACIDENTES DE TRABALHO E DOENÇAS PROFISS	33.527,30
05	0103090101	SEGUROS DE ACIDENTES DE TRABALHO E DOENÇAS PROFISS	33.527,30
05	02	AQUISIÇÃO DE BENS E SERVIÇOS	3.683.095,22
05	0201	AQUISIÇÃO DE BENS	544.465,36
05	020101	MATÉRIAS-PRIMAS E SUBSIDIÁRIAS	239.872,15
05	020102	COMBUSTÍVEIS E LUBRIFICANTES	113.105,17
05	02010202	GASÓLEO	19.753,71
05	02010299	OUTROS	93.351,46
05	020107	VESTUÁRIO E ARTIGOS PESSOAIS	6.599,33
05	020108	MATERIAL DE ESCRITÓRIO	16.756,41
05	02010801	MATERIAL DE ESCRITÓRIO	16.756,41
05	020115	PRÊMIOS, CONDECORAÇÕES E OFERTAS	37.604,37
05	020120	MATERIAL DE EDUCAÇÃO, CULTURA E RECREIO	30.138,61
05	020121	OUTROS BENS	100.389,32
05	02012101	OUTROS BENS	100.389,32
05	0202	AQUISIÇÃO DE SERVIÇOS	3.138.629,86

95A

Handwritten signature

Handwritten signature

FLUXOS DE CAIXA

ENTIDADE MPL  
 PERÍODO 2016/01/01 A 2016/12/31

MUNICÍPIO DE PONTE DE LIMA

ANO 2016  
 Pág. 10

PAGAMENTOS

05	020201	ENCARGOS DE INSTALAÇÕES	368.413,61
05	020203	CONSERVAÇÃO DE BENS	420.985,15
05	020204	LOCAÇÃO DE EDIFÍCIOS	23.724,00
05	020206	LOCAÇÃO DE MATERIAL DE TRANSPORTE	1.215,00
05	020208	LOCAÇÃO DE OUTROS BENS	307.064,22
05	020209	COMUNICAÇÕES	216,43
05	020210	TRANSPORTES	703.765,06
05	020212	SEGUROS	22.265,38
05	020214	ESTUDOS, PARCERES, PROJECTOS E CONSULTADORIA	2.829,00
05	020215	FORMAÇÃO	654,10
05	020217	PUBLICIDADE	107.814,40
05	02021701	PUBLICIDADE	107.814,40
05	020219	ASSISTÊNCIA TÉCNICA	22.572,29
05	020220	OUTROS TRABALHOS ESPECIALIZADOS	407.032,91
05	020221	UTILIZAÇÃO DE INFRA-ESTRUTURAS DE TRANSPORTES	1.364,84
05	020225	OUTROS SERVIÇOS	748.713,47
05	02022509	OUTROS SERVIÇOS	748.713,47
05	04	TRANSFERÊNCIAS CORRENTES	1.739.057,02
05	0405	ADMINISTRAÇÃO LOCAL	766.344,88
05	040501	CONTINENTE	766.344,88
05	04050102	FREGUESIAS	35.504,75
05	0405010209	OUTRAS	35.504,75
05	04050108	OUTROS	730.840,13
05	0407	INSTITUIÇÕES SEM FINS LUCRATIVOS	895.507,94
05	040701	INSTITUIÇÕES SEM FINS LUCRATIVOS	895.507,94
05	0408	FAMÍLIAS	77.204,20
05	040802	OUTRAS	77.204,20
05	04080200	OUTRAS	77.204,20
05	06	OUTRAS DESPESAS CORRENTES	19.323,47
05	0602	DIVERSAS	19.323,47
05	060201	IMPOSTOS E TAXAS	18.165,43
05	06020100	IMPOSTOS E TAXAS	18.165,43
05	060203	OUTRAS	1.158,04
05	06020305	OUTRAS	1.158,04
05	07	AQUISIÇÃO DE BENS DE CAPITAL	1.816.575,24
05	0701	INVESTIMENTOS	1.581.402,61
05	070101	TERRENOS	44.180,00
05	070103	EDIFÍCIOS	51.241,37
05	07010302	INSTALAÇÕES DESPORTIVAS E RECREATIVAS	29.771,97
05	07010307	OUTROS	21.469,40
05	070104	CONSTRUÇÕES DIVERSAS	822.491,45
05	07010405	PARQUES E JARDINS	28.620,00
05	07010406	INSTALAÇÕES DESPORTIVAS E RECREATIVAS	793.871,45
05	070106	MATERIAL DE TRANSPORTE	229.475,47
05	07010602	OUTRO	229.475,47
05	070107	EQUIPAMENTO DE INFORMÁTICA	40.703,09
05	070108	SOFTWARE INFORMÁTICO	10.067,40
05	070109	EQUIPAMENTO ADMINISTRATIVO	2.504,05
05	070110	EQUIPAMENTO BÁSICO	363.970,72
05	07011002	OUTRO	363.970,72
05	070111	FERRAMENTOS E UTENSÍLIOS	595,02
05	070112	ARTIGOS E OBJECTOS DE VALOR	10.036,34
05	070113	INVESTIMENTOS INCORPÓREOS	6.137,70
05	0703	BENS DE DOMÍNIO PÚBLICO	235.172,63
05	070303	OUTRAS CONSTRUÇÕES E INFRA-ESTRUTURAS	235.172,63
05	07030313	OUTROS	235.172,63
05	08	TRANSFERÊNCIAS DE CAPITAL	272.356,42

90A

A

Handwritten signatures and initials in purple ink, including a large stylized signature and several smaller initials.

FLUXOS DE CAIXA

ENTIDADE MPL  
PERÍODO 2016/01/01 A 2016/12/31

MUNICÍPIO DE PONTE DE LIMA

ANO 2016  
Pág. 11

PAGAMENTOS

05	0807	INSTITUIÇÕES SEM FINS LUCRATIVOS	272.356,42
05	080701	INSTITUIÇÕES SEM FINS LUCRATIVOS-	272.356,42
06		DIVISÃO DE ESTUDOS E PLANEAMENTO	577.045,20
06	01	DESPESAS COM O PESSOAL	320.243,66
06	0101	REMUNERAÇÕES CERTAS E PERMANENTES	242.954,09
06	010104	PESSOAL DOS QUADROS- REGIME DO CONTRATO INDIVIDUAL	111.462,54
06	01010401	PESSOAL EM FUNÇÕES	111.462,54
06	010106	PESSOAL CONTRATADO A TERMO	22.214,28
06	01010601	PESSOAL EM FUNÇÕES	22.214,28
06	010109	PESSOAL EM QUALQUER OUTRA SITUAÇÃO	36.923,37
06	010113	SUBSÍDIO DE REFEIÇÃO	12.737,41
06	010114	SUBSÍDIOS DE FÉRIAS E NATAL	34.665,55
06	010115	REMUNERAÇÕES POR DOENÇA E MATERNIDADE / PATERNIDADE	24.950,94
06	0102	ABONOS VARIÁVEIS OU EVENTUAIS	8.537,02
06	010202	HORAS EXTRAORDINÁRIAS	6.112,26
06	01020201	HORAS EXTRAORDINÁRIAS	6.112,26
06	010204	AJUDAS DE CUSTO	136,96
06	01020401	AJUDAS DE CUSTO	136,96
06	010213	OUTROS SUPLEMENTOS E PRÊMIOS	2.287,80
06	01021302	OUTROS	2.287,80
06	0103	SEGURANÇA SOCIAL	68.752,55
06	010301	ENCARGOS COM A SAÚDE	1.203,70
06	010303	SUBSÍDIO FAMILIAR A CRIANÇAS E JOVENS	2.058,23
06	010305	CONTRIBUIÇÕES PARA A SEGURANÇA SOCIAL	55.490,62
06	01030502	SEGURANÇA SOCIAL DOS FUNCIONÁRIOS PUBLICOS	55.490,62
06	0103050201	CAIXA GERAL DE APOSENTAÇÕES	34.064,45
06	0103050202	SEGURANÇA SOCIAL (REGIME GERAL)	21.426,17
06	010309	SEGUROS	10.000,00
06	01030901	SEGUROS DE ACIDENTES DE TRABALHO E DOENÇAS PROFISS	10.000,00
06	0103090101	SEGUROS DE ACIDENTES DE TRABALHO E DOENÇAS PROFISS	10.000,00
06	02	AQUISIÇÃO DE BENS E SERVIÇOS	99.175,64
06	0201	AQUISIÇÃO DE BENS	5.761,04
06	020101	MATÉRIAS-PRIMAS E SUBSIDIÁRIAS	12,50
06	020102	COMBUSTÍVEIS E LUBRIFICANTES	3.584,82
06	02010202	GASÓLEO	3.584,82
06	020107	VESTUÁRIO E ARTIGOS PESSOAIS	92,50
06	020108	MATERIAL DE ESCRITÓRIO	688,75
06	02010801	MATERIAL DE ESCRITÓRIO	688,75
06	020121	OUTROS BENS	1.382,47
06	02012101	OUTROS BENS	1.382,47
06	0202	AQUISIÇÃO DE SERVIÇOS	93.414,60
06	020203	CONSERVAÇÃO DE BENS	6.903,80
06	020212	SEGUROS	1.334,07
06	020214	ESTUDOS, PARCERES, PROJECTOS E CONSULTADORIA	70.110,00
06	020215	FORMAÇÃO	808,75
06	020217	PUBLICIDADE	397,21
06	02021701	PUBLICIDADE	397,21
06	020220	OUTROS TRABALHOS ESPECIALIZADOS	12.813,67
06	020225	OUTROS SERVIÇOS	1.047,10
06	02022509	OUTROS SERVIÇOS	1.047,10
06	04	TRANSFERÊNCIAS CORRENTES	1.044,74
06	0408	FAMÍLIAS	1.044,74
06	040802	OUTRAS	1.044,74
06	04080200	OUTRAS	1.044,74
06	06	OUTRAS DESPESAS CORRENTES	3.691,40
06	0602	DIVERSAS	3.691,40
06	060203	OUTRAS	3.691,40

*[Handwritten signature]*

*[Handwritten signature]*

*[Handwritten signature]*

FLUXOS DE CAIXA

ENTIDADE MPL  
PERÍODO 2016/01/01 A 2016/12/31

MUNICÍPIO DE PONTE DE LIMA

ANO 2016  
Pág. 12

PAGAMENTOS

06	06020305	OUTRAS	3.691,40
06	07	AQUISIÇÃO DE BENS DE CAPITAL	152.889,76
06	0701	INVESTIMENTOS	152.889,76
06	070106	MATERIAL DE TRANSPORTE	33.800,01
06	07010602	OUTRO	33.800,01
06	070107	EQUIPAMENTO DE INFORMÁTICA	5.085,60
06	070108	SOFTWARE INFORMÁTICO	57.342,97
06	070109	EQUIPAMENTO ADMINISTRATIVO	265,68
06	070110	EQUIPAMENTO BÁSICO	25.645,50
06	07011002	OUTRO	25.645,50
06	070113	INVESTIMENTOS INCORPÓREOS	30.750,00
07		UNIDADE DE ESTRATÉGIA E MODERNIZ. ADMINISTRATIVA	416.527,20
07	01	DESPESAS COM O PESSOAL	340.480,06
07	0101	REMUNERAÇÕES CERTAS E PERMANENTES	266.010,40
07	010104	PESSOAL DOS QUADROS- REGIME DO CONTRATO INDIVIDUAL	168.425,80
07	01010401	PESSOAL EM FUNÇÕES	168.425,80
07	010106	PESSOAL CONTRATADO A TERMO	8.049,92
07	01010601	PESSOAL EM FUNÇÕES	8.049,92
07	010109	PESSOAL EM QUALQUER OUTRA SITUAÇÃO	36.488,40
07	010113	SUBSÍDIO DE REFEIÇÃO	17.946,81
07	010114	SUBSÍDIOS DE FÉRIAS E NATAL	35.099,47
07	0102	ABONOS VARIÁVEIS OU EVENTUAIS	3.406,97
07	010202	HORAS EXTRAORDINÁRIAS	2.925,70
07	01020201	HORAS EXTRAORDINÁRIAS	2.925,70
07	010204	AJUDAS DE CUSTO	481,27
07	01020401	AJUDAS DE CUSTO	481,27
07	0103	SEGURANÇA SOCIAL	71.062,69
07	010301	ENCARGOS COM A SAÚDE	3.888,86
07	010303	SUBSÍDIO FAMILIAR A CRIANÇAS E JOVENS	2.067,29
07	010305	CONTRIBUIÇÕES PARA A SEGURANÇA SOCIAL	59.694,73
07	01030502	SEGURANÇA SOCIAL DOS FUNCIONÁRIOS PUBLICOS	59.694,73
07	0103050201	CAIXA GERAL DE APOSENTAÇÕES	25.713,51
07	0103050202	SEGURANÇA SOCIAL (REGIME GERAL)	33.981,22
07	010309	SEGUROS	5.411,81
07	01030901	SEGUROS DE ACIDENTES DE TRABALHO E DOENÇAS PROFISS	5.411,81
07	0103090101	SEGUROS DE ACIDENTES DE TRABALHO E DOENÇAS PROFISS	5.411,81
07	02	AQUISIÇÃO DE BENS E SERVIÇOS	46.819,10
07	0201	AQUISIÇÃO DE BENS	3.812,65
07	020101	MATÉRIAS-PRIMAS E SUBSIDIÁRIAS	87,28
07	020102	COMBUSTÍVEIS E LUBRIFICANTES	278,58
07	02010202	GASÓLEO	278,58
07	020108	MATERIAL DE ESCRITÓRIO	865,82
07	02010801	MATERIAL DE ESCRITÓRIO	865,82
07	020115	PRÊMIOS, CONDECORAÇÕES E OFERTAS	2.118,34
07	020120	MATERIAL DE EDUCAÇÃO, CULTURA E RECREIO	3,30
07	020121	OUTROS BENS	459,33
07	02012101	OUTROS BENS	459,33
07	0202	AQUISIÇÃO DE SERVIÇOS	43.006,45
07	020203	CONSERVAÇÃO DE BENS	4.737,23
07	020209	COMUNICAÇÕES	498,40
07	020212	SEGUROS	251,14
07	020215	FORMAÇÃO	300,00
07	020217	PUBLICIDADE	677,12
07	02021701	PUBLICIDADE	677,12
07	020219	ASSISTÊNCIA TÉCNICA	10.514,87
07	020220	OUTROS TRABALHOS ESPECIALIZADOS	8.943,86
07	020225	OUTROS SERVIÇOS	17.083,83

90A

17

FLUXOS DE CAIXA

ENTIDADE MPL  
PERÍODO 2016/01/01 A 2016/12/31

MUNICÍPIO DE PONTE DE LIMA

ANO 2016  
Pág. 13

PAGAMENTOS

07	02022509	OUTROS SERVIÇOS	17.083,83
07	04	TRANSFERÊNCIAS CORRENTES	4.784,24
07	0408	FAMÍLIAS	4.784,24
07	040802	OUTRAS	4.784,24
07	04080200	OUTRAS	4.784,24
07	06	OUTRAS DESPESAS CORRENTES	725,70
07	0602	DIVERSAS	725,70
07	060201	IMPOSTOS E TAXAS	295,20
07	06020100	IMPOSTOS E TAXAS	295,20
07	060203	OUTRAS	430,50
07	06020305	OUTRAS	430,50
07	07	AQUISIÇÃO DE BENS DE CAPITAL	23.718,10
07	0701	INVESTIMENTOS	23.718,10
07	070107	EQUIPAMENTO DE INFORMÁTICA	19.040,61
07	070108	SOFTWARE INFORMÁTICO	4.005,91
07	070109	EQUIPAMENTO ADMINISTRATIVO	526,44
07	070110	EQUIPAMENTO BÁSICO	145,14
07	07011002	OUTRO	145,14
08		UNIDADE DE RECURSOS NATURAIS E RURAIS	726.495,74
08	01	DESPESAS COM O PESSOAL	490.649,51
08	0101	REMUNERAÇÕES CERTAS E PERMANENTES	394.080,72
08	010104	PESSOAL DOS QUADROS- REGIME DO CONTRATO INDIVIDUAL	261.323,79
08	01010401	PESSOAL EM FUNÇÕES	261.323,79
08	010106	PESSOAL CONTRATADO A TERMO	9.114,04
08	01010601	PESSOAL EM FUNÇÕES	9.114,04
08	010109	PESSOAL EM QUALQUER OUTRA SITUAÇÃO	36.081,57
08	010113	SUBSÍDIO DE REFEIÇÃO	36.320,62
08	010114	SUBSÍDIOS DE FÉRIAS E NATAL	51.084,35
08	010115	REMUNERAÇÕES POR DOENÇA E MATERNIDADE / PATERNIDADE	156,35
08	0102	ABONOS VARIÁVEIS OU EVENTUAIS	545,46
08	010202	HORAS EXTRAORDINÁRIAS	545,46
08	01020201	HORAS EXTRAORDINÁRIAS	545,46
08	0103	SEGURANÇA SOCIAL	96.023,33
08	010301	ENCARGOS COM A SAÚDE	7.249,53
08	010305	CONTRIBUIÇÕES PARA A SEGURANÇA SOCIAL	82.464,13
08	01030502	SEGURANÇA SOCIAL DOS FUNCIONÁRIOS PÚBLICOS	82.464,13
08	0103050201	CAIXA GERAL DE APOSENTAÇÕES	19.746,81
08	0103050202	SEGURANÇA SOCIAL (REGIME GERAL)	62.717,32
08	010309	SEGUROS	6.309,67
08	01030901	SEGUROS DE ACIDENTES DE TRABALHO E DOENÇAS PROFISS	6.309,67
08	0103090101	SEGUROS DE ACIDENTES DE TRABALHO E DOENÇAS PROFISS	6.309,67
08	02	AQUISIÇÃO DE BENS E SERVIÇOS	144.998,48
08	0201	AQUISIÇÃO DE BENS	66.435,77
08	020101	MATÉRIAS-PRIMAS E SUBSIDIÁRIAS	23.947,06
08	020102	COMBUSTÍVEIS E LUBRIFICANTES	12.168,46
08	02010202	GASÓLEO	8.230,29
08	02010299	OUTROS	3.938,17
08	020107	VESTUÁRIO E ARTIGOS PESSOAIS	724,71
08	020108	MATERIAL DE ESCRITÓRIO	920,26
08	02010801	MATERIAL DE ESCRITÓRIO	920,26
08	020115	PRÊMIOS, CONDECORAÇÕES E OFERTAS	393,60
08	020120	MATERIAL DE EDUCAÇÃO, CULTURA E RECREIO	366,86
08	020121	OUTROS BENS	27.914,82
08	02012101	OUTROS BENS	27.914,82
08	0202	AQUISIÇÃO DE SERVIÇOS	78.562,71
08	020201	ENCARGOS DE INSTALAÇÕES	10.111,24
08	020203	CONSERVAÇÃO DE BENS	35.305,29

*Handwritten signature*

*Handwritten signature*

*Handwritten signature*

FLUXOS DE CAIXA

ENTIDADE MPL  
PERÍODO 2016/01/01 A 2016/12/31

MUNICÍPIO DE PONTE DE LIMA

ANO 2016  
Pág. 14

PAGAMENTOS

08	020206	LOCAÇÃO DE MATERIAL DE TRANSPORTE	400,00
08	020208	LOCAÇÃO DE OUTROS BENS	4.038,73
08	020210	TRANSPORTES	256,09
08	020212	SEGUROS	3.537,30
08	020215	FORMAÇÃO	170,00
08	020217	PUBLICIDADE	1.789,11
08	02021701	PUBLICIDADE	1.789,11
08	020219	ASSISTÊNCIA TÉCNICA	121,90
08	020220	OUTROS TRABALHOS ESPECIALIZADOS	11.232,66
08	020221	UTILIZAÇÃO DE INFRA-ESTRUTURAS DE TRANSPORTES	0,15
08	020225	OUTROS SERVIÇOS	11.600,24
08	02022509	OUTROS SERVIÇOS	11.600,24
08	04	TRANSFERÊNCIAS CORRENTES	3.682,03
08	0408	FAMÍLIAS	3.682,03
08	040802	OUTRAS	3.682,03
08	04080200	OUTRAS	3.682,03
08	07	AQUISIÇÃO DE BENS DE CAPITAL	87.165,72
08	0701	INVESTIMENTOS	87.165,72
08	070104	CONSTRUÇÕES DIVERSAS	59.888,70
08	07010413	OUTROS	59.888,70
08	070107	EQUIPAMENTO DE INFORMÁTICA	4.858,88
08	070108	SOFTWARE INFORMÁTICO	893,58
08	070109	EQUIPAMENTO ADMINISTRATIVO	842,55
08	070110	EQUIPAMENTO BÁSICO	20.498,16
08	07011002	OUTRO	20.498,16
08	070111	FERRAMENTOS E UTENSÍLIOS	183,85
TOTAL DAS DESPESAS CORRENTES .....			20.794.193,24
TOTAL DAS DESPESAS DE CAPITAL .....			11.004.640,54
OPERAÇÕES DE TESOURARIA .....			1.530.306,06
SALDO PARA A GERÊNCIA SEGUINTE .....			12.837.867,42
EXECUÇÃO ORÇAMENTAL .....			11.869.384,65
OPERAÇÕES DE TESOURARIA .....			968.482,77
TOTAL .....			46.167.007,26

ORGÃO EXECUTIVO

Em \_\_\_ de \_\_\_ de \_\_\_

*[Handwritten signature]*

*Paulo Jorge da Cunha Barreira de Sousa*

*Paulo Jorge da Cunha Barreira de Sousa*

ORGÃO DELIBERATIVO

Em 22 de Abril de 2017

*[Handwritten signature]*  
*Filomena Quintela de Almeida*  
*por Antônio Alves Amaral*

*Filomena Quintela de Almeida*

CONTAS DE ORDEM

ENTIDADE

MPL

MUNICIPIO DE PONTE DE LIMA

Período: 2016/01/02 a 2016/12/31

ANO 2016

PAG. 1

Código	Descrição	Valores	Código	Descrição	Valores
	SALDO DA GERÊNCIA ANTERIOR	11.816.082,42		GARANTIAS E CAUÇÕES ACIONADAS	
	GARANTIAS E CAUÇÕES	11.794.932,44		GARANTIAS E CAUÇÕES DEVOLVIDAS	119.311,61
	RECIBOS PARA COBRANÇA	21.149,98		RECEITA VIRTUAL COBRADA	180,00
	GARANTIAS E CAUÇÕES PRESTADAS	75.430,10		RECEITA VIRTUAL ANULADA	4.250,51
	RECEITA VIRTUAL LIQUIDADADA	180,00		SALDO PARA A GERENCIA SEGUINTE	11.767.950,40
	Total geral .....	11.891.692,52		GARANTIAS E CAUÇÕES	830.440,81
				RECIBOS PARA COBRANÇA	16.899,47
				GARANTIAS	10.920.610,12
				Total geral .....	11.891.692,52

ORGÃO EXECUTIVO

Em \_\_\_ de \_\_\_ de \_\_\_

*[Handwritten signature]*

*[Handwritten signature]*

*Paulo Jorge de Souza Banheiro de Souza  
Filipe Agostinho dos Reis*

ORGÃO DELIBERATIVO

Em 22 de Abril de 2017

*[Handwritten signature]*

*Fibonaca Santele Leite  
por Antônio Alves Amador*

*Paulo Jorge de Souza Banheiro de Souza*

*Filipe Agostinho dos Reis*

MPL

Período: 2016/01/01 a 2016/12/31

2017/03/28 2016 1

COD. CONTA	TERCEIRO	DESIGNAÇÃO	SALDO DA GERÊNCIA ANTERIOR		MOVIMENTO ANUAL		SALDO PARA A GERÊNCIA SEQUINTE	
			DEVEDOR	CREDORES	DEBITO	CREDITO	DEVEDOR	CREDORES
24		ESTADO E OUTROS ENTES PÚBLICOS		77.320,80	1.224.947,97	1.233.455,42		85.828,25
24.2		Retenção de impostos sobre rendimentos		32.465,02	415.350,74	418.674,61		35.748,89
24.2.1		Trabalho dependente		29.941,00	393.993,00	397.282,00		33.230,00
24.2.2		Trabalho independente		625,02	11.382,74	12.480,61		1.722,89
24.2.5		Sobretaxa extraordinária		1.899,00	10.015,00	8.912,00		795,00
24.4		Restantes impostos		150,07	495,19	2.464,27		2.119,15
24.4.1		Imposto de selo		150,07	495,19	570,57		225,45
24.4.1.8		Outros		129,60	272,36	155,80		13,04
24.4.1.8.1		Aquisições onerosas(n.º 1 tabela DL 287/03, 12/11)		129,60	272,36	155,80		13,04
24.4.1.9		Cauções - numerário(10.3 tabela DL 287/03, 12/11)		20,47	222,83	414,77		212,41
24.4.2		Imposto de justiça ( Execução fiscal)				1.893,70		1.893,70
24.5		Contribuições para a Segurança Social		44.705,71	609.062,04	612.316,54		47.960,21
24.5.1		Caixa Geral de Aposentações		23.186,03	302.539,03	302.872,67		23.519,67
24.5.1.1		CGA - Descontos do Pessoal		23.186,03	302.539,03	302.872,67		23.519,67
24.5.2		ADSE			173.808,90	173.808,90		
24.5.2.1		ADSE - Descontos de Pessoal			173.808,90	173.808,90		
24.5.3		Inst.Gestão Financ.de Segurança Social		21.519,68	332.714,11	335.634,97		24.440,54
24.5.3.1		IGFSS- Descontos do pessoal		21.519,68	295.677,11	298.597,97		24.440,54
24.5.3.3		IGFSS - Desconto por dívidas			37.037,00	37.037,00		
26		OUTROS DEVEDORES E CREDORES	946.908,12		305.358,09	241.104,49		882.654,52
26.3		Sindicatos	1.490,57		17.981,38	17.980,55		1.489,74
26.3.1		STAL	826,50		10.064,62	10.068,37		850,25
26.3.2		SINTAP	175,82		2.529,63	2.558,04		204,23
26.3.3		STPPSN	488,28		5.327,49	5.274,50		430,29
26.3.4		STAS	4,97		59,64	59,64		4,97
26.6		Credores diversos	3.955,71		147.802,62	147.451,96		3.605,05
26.6.3		ATAM-Associação dos Técnicos Admín. Municipal	13,99		167,38	167,38		13,99
26.6.4		Cofre de previdência do Ministério das Finanças	58,67		1.502,34	1.582,17		138,50
26.6.6		Direcção Geral de Florestas	42,26		42,26			
26.6.6.7		Impressos e cartões	1,00		1,00			
26.6.6.9		Outras	41,26		41,26			
26.6.6.9.3		Carta de caçador - renovação	41,26		41,26			
26.6.8		CCD pessoal câmara municipal	1.575,00		19.677,00	19.768,00		1.666,00
26.6.9		Outros	2.265,79		126.413,64	125.934,41		1.766,56
26.6.9.1		Seguro grupo império	18,77		226,74	228,24		20,27
26.6.9.18		Administrador Insolvencia	81,33		1.519,88	1.438,55		
26.6.9.2		Tribunal Judicial de Ponte de Lima	107,33		134,59	27,26		
26.6.9.3		Solicitador de Execução	1.175,99		23.214,72	22.965,22		946,49
26.6.9.8		DRABDM- Núcleo Técnico de Licenciamento	594,00		173,51	173,51		594,00
26.6.9.9		Serviço de Finanças	288,37		101.144,20	101.081,63		225,80
26.8		Devedores e credores diversos	941.461,84		139.574,09	75.671,98		877.559,73
26.8.5		Entidades públicas	2.107,53					2.107,53
26.8.5.1		Tribunal de Contas - vistos	2.107,53					2.107,53
26.8.9		Credores Diversos - Outros	939.354,31		139.574,09	75.671,98		875.452,20
26.8.3.4		Serviço de Estrangeiros e Fronteiras	165,70			138,89		304,59
26.8.3.9		Outros	939.188,61		139.574,09	75.533,09		875.147,61
26.8.3.9.1		Cauções e Garantias Bancárias e depósitos diversos	874.322,32		119.311,61	75.430,10		830.440,81
26.8.3.9.1.2		Empreitadas e fornecimentos	747.706,50		115.711,61	69.125,09		701.119,98
26.8.3.9.1.2.1		EMPREITADAS E FORNECIMENTOS <= 1999	26.712,34					26.712,34
26.8.3.9.1.2.2		EMPREITADAS E FORNECIMENTOS	720.994,16		115.711,61	69.125,09		674.407,64
43		REVOLUTION - ENGENHARIA, S. A.	113.436,59					113.436,59
86		ANTONIO SERAPIM DIAS GRENHO	20.224,16					20.224,16
87		JOAO GUERRA & FILHOS, LDA	2.358,86					2.358,86
A TRANSPORTAR ...			632.746,81		1.506.443,58	1.468.151,91		794.455,14

A TRANSPORTAR ...

632.746,81 1.506.443,58 1.468.151,91

794.455,14

MPL

Período: 2016/01/01 a 2016/12/31

## OPERAÇÕES DE TESOURARIA

2017/03/28 2016 2

CGD. CONTA	TERCEIRO	DESIGNAÇÃO	SALDO DA GERÊNCIA ANTERIOR		MOVIMENTO ANUAL		SALDO PARA A GERÊNCIA SEGUINTE	
			DEVEDOR	CREDOR	DEBITO	CREDITO	DEVEDOR	CREDOR
		TRANSPORTE ...		832.746,81	1.506.443,58	1.468.151,91		794.455,14
93	MARFIL - MARIO PIRES & PIUZA, LDA			43.538,90				43.538,90
97	RUSTICASA - CONSTRUCOES, LDA			10.271,00				10.271,00
372	NORLIMA - EDIFICADORA DO LIMA, LDA.			16.394,41	6.055,67			10.338,74
369	CORSAR-EQUIPAMENTO E PRODUTOS INDUSTRIAIS, LDA.			562,52				562,52
439	JOSE ABREU ENES DA LAGE & IRMAO, LDA.			450,16				450,16
551	MARTINS & FILHOS, SA			20.652,45	11.130,71			9.521,74
577	REVIER-COMÉRCIO DE PRÉ-FABRICADOS E CONSTRUÇÃO CIVIL, LDA.			5.807,64	3.802,14			2.005,50
1165	HABILILIMA - SOCIEDADE DE CONSTRUCOES, S.A.			146,60				146,60
1441	BETOMINHO-SOC.DE CONSTRUCOES, S.A.			1.477,72				1.477,72
1818	RESERV-MOBILIARIO URBANO, LDA					5.077,85		5.077,85
1858	CONSTRUCOES IRMOS FERNANDES & SANTOS, LDA.			9.423,67				9.423,67
2794	JOSE CANDIDO MARTINS ARMADA & FILHOS			1.771,17	278,67			1.491,50
2816	PRDILSTERS - CONSTRUCOES, LDA.			86.507,68	30.375,87	3.050,14		59.181,95
3010	JOAQUIM PRIZOTO DE AZEVEDO & FILHOS, LDA			48.931,88	14.811,25			34.120,63
3512	SEC-SOCIEDADE DE EMPREITADAS E CONSTRUCOES, LDA.			15.324,43				15.324,43
3555	J.A.M.O. - CONSTRUÇÃO E ENGENHARIA CIVIL, LDA.			57.471,17				57.471,17
3713	INOVILIMA ENGENHARIA & CONSTRUCAO, LDA			98,37				98,37
3955	CONSTRUCOES REIMONDS, LDA.			24,97				24,97
3961	JOTERMICA-JOAO CALDAS CERQUEIRA, UNIPESSOAL, LDA			810,62				810,62
4037	DAVID BARROS OLIVEIRA			854,97				854,97
4440	CONSTRUCOES REFOIENSE UNIPESSOAL, LDA.			3.662,12	3.559,63	33.893,39		33.395,88
4595	GONCALVES E CACHADINHA SA			414,95				414,95
4604	ARMINDO FERNANDES GOMES, LDA.			50.918,22	7.723,27	17.046,04		60.240,99
4668	ALFA TENIS-CAMPOS DE TENIS, LDA			265,13	265,13			
4794	EUROLOGUER - TRANSPORTE E ALUGUER DE EQUIPAMENTOS, LDA.			1.681,56				1.681,56
4819	TOSCCA-EQUIPAMENTOS EM MADIRA, LDA			2.609,40				2.609,40
4826	ANTONIO CARNEIRO DE SOUSA UNIPESSOAL, LDA			5.766,73	3.718,37			2.048,36
4887	AGOSTINHO MALHEIRO COELHO, CONSTRUCOES, LDA			10.189,00	3.017,45			7.171,55
5194	CONSTRUCOES SOGULIMA, 2, LDA			1.308,24				1.308,24
5195	LORENZO CALVO-CONSTRUCOES E OBRAS PUBLICAS, UNIPESSOAL, LDA			22.454,69				22.454,69
5400	RIO SUL - EMPREENDIMENTOS IMOBILIARIOS, LDA E OUTROS			5.724,27				5.724,27
5447	FRITAS COSTA & FILHOS, S.A.			50.399,04				50.399,04
5499	ALVARO MARTINS & FILHOS, LDA			11.286,55				11.286,55
5543	ANTONIO PRIZOTO DIAS & CA, LDA			9.894,76				9.894,76
5555	SERVILIMANT GALICIA, SL, SUCCURSAL EM PORTUGAL			4.907,86				4.907,86
5631	PRIMUS LEAN-ENGENHARIA & CONSTRUÇÃO, LDA			11.752,88		6.988,62		18.741,50
5661	TEIXEIRA, PINTO & SOARES, LDA.			28.819,15	8.645,95			20.173,40
5696	TETISIL EMPRESA DE CONSTRUÇÕES, LDA			32.022,68	19.213,61			12.809,07
6022	DINAMICAPOLIS UNIPESSOAL, LDA			10.376,99	3.113,99			7.263,90
6794	NARON, S.L. SUCCURSAL EM PORTUGAL					3.069,05		3.069,05
26.8.9.9.1.3	Licenciamentos sanitários			1.229,54				1.229,54
26.8.9.9.1.4	execução de obras impostas(loteamentos)			28.429,41				28.429,41
26.8.9.9.1.9	OUTRAS			96.956,87	3.600,00	6.305,01		99.661,88
26.8.9.9.2	LEGADO DA HERANÇA DE ANTONIO PRIZO			64.866,29	20.262,48	102,99		44.706,80
	TOTAL ...			1.024.228,92	1.530.306,06	1.474.559,91		968.462,77

ORGÃO EXECUTIVO

Em \_\_\_ de \_\_\_ de \_\_\_

~~Paulo José de Sousa~~  
Paulo José de Sousa  
Analista Judiciário

ORGÃO DELIBERATIVO

Em 22 de Abril de 2017

~~Christy~~  
Titular do cargo de  
Sr. Antônio Alex Amaral

que deu



Paulo José de Sousa Barão de Sousa

Filipa Agostinho G. Viçosa

**ANEXOS ÀS DEMONSTRAÇÕES FINANCEIRAS**

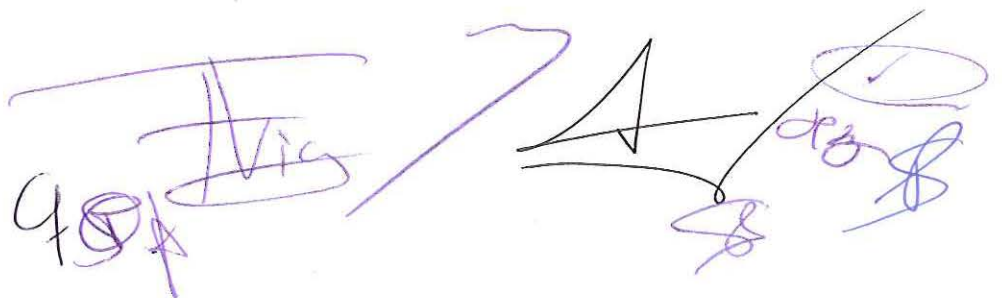

Handwritten signatures in purple ink, including a large stylized signature on the left and several smaller signatures on the right.

## CARACTERIZAÇÃO DA ENTIDADE

As notas que a seguir se desenvolvem respeitam a numeração definida no POCAL e na Resolução n.º 4/01 de 18 de agosto, do Tribunal de Contas.

### 8.1.1 IDENTIFICAÇÃO

O Município de Ponte de Lima é uma pessoa de direito público, com contribuinte fiscal n.º 506 811 913, com sede na Praça da República, 4990 – 062 Ponte de Lima.

Telefone – 258 900 400

Fax – 258 900 410

Email – geral@cm-pontedelima.pt

### 8.1.2 LEGISLAÇÃO

A estrutura e organização dos serviços do Município de Ponte de Lima, foi publicada no D.R., pelo Aviso n.º 5351/2002 no Apêndice n.º 78, II Série n.º 137, de 17 de junho de 2002 e pelo despacho n.º 2159/2013 de 5 de fevereiro de 2013.

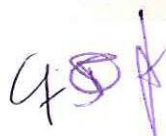
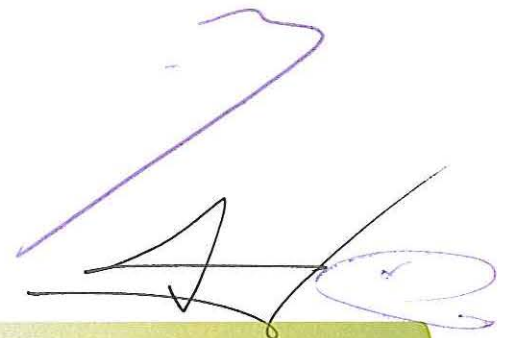
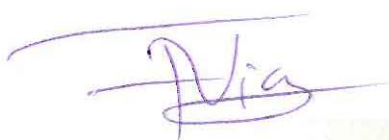

8.1.3 ESTRUTURA ORGANIZACIONAL

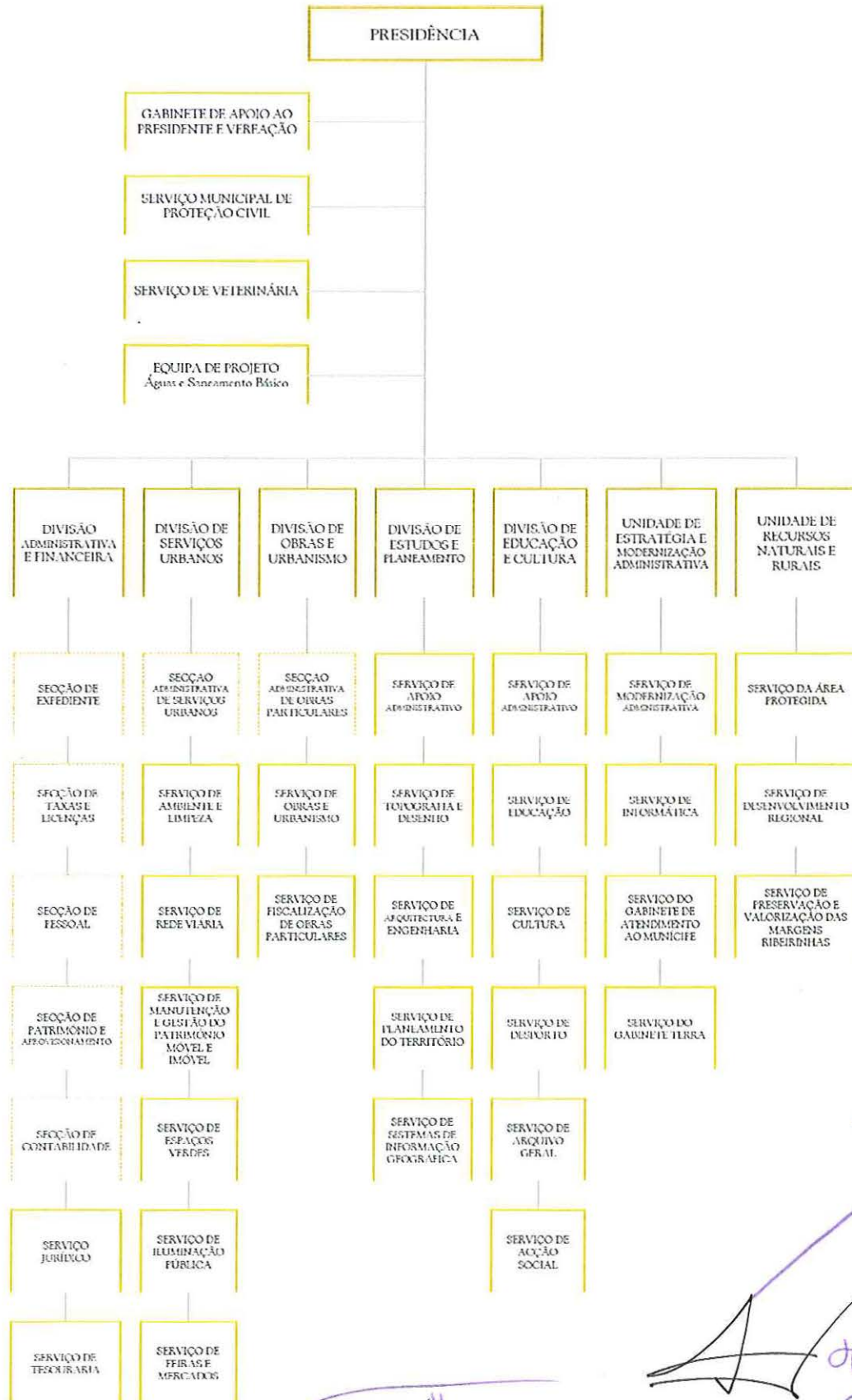

Handwritten signatures and initials in purple ink at the bottom of the page.

#### 8.1.4 DESCRIÇÃO SUMÁRIA DAS ACTIVIDADES

O Município de Ponte de Lima é uma autarquia local cujas atividades são direcionadas à concretização das atribuições que lhe estão legalmente conferidas pela Lei n.º 159/99, de 14 de setembro, através do exercício das competências descritas na Lei n.º 169/99, de 18 de setembro, com as alterações introduzidas pela Lei n.º 5-A/2002, de 11 de janeiro.

#### 8.1.5 RECURSOS HUMANOS

**Presidente:**

Victor Manuel Alves Mendes

**Vereador designado Vice-Presidente:**

Gaspar Correia Martins

**Vereadores a tempo inteiro:**

Paulo Jorge da Cunha Barreiro de Sousa

Vasco Nuno Magalhães Velho de Almeida Ferraz

**Restantes Vereadores:**

Ana Maria Martins Machado

Filipe Agostinho Cruz Viana

Manuel Pereira da Rocha Barros

#### 8.1.6 ORGANIZAÇÃO CONTABILÍSTICA

O sistema aplicacional contabilístico, existente no Município de Ponte de Lima, assenta num Sistema de Gestão de Bases de Dados Oracle de uma forma integrada. Os serviços de Contabilidade são únicos e organizados de forma centralizada, na Divisão Administrativa e Financeira e integram as Secções/Serviços de Contabilidade, Património e Aprovisionamento e Tesouraria.

Desde 2008 está implementada a aplicação de Gestão de Máquinas (Viaturas) também integrada com as aplicações de POCAL, Gestão de Aprovisionamento e Gestão de Património.

## 8.1.7 OUTRA INFORMAÇÃO RELEVANTE

## INDICADORES DE GESTÃO

Unidade: Euro

Fundo de Equilíbrio Financeiro (FEF)	10.744.879,00
Fundo Social Municipal (FSM)	989.523,00
Participação Variável no IRS	0,00
Despesas de investimento no ano anterior ao da gerência em apreciação	4.780.289,93

## AÇÕES INSPETIVAS

No decorrer do ano 2016 houve três ações inspetivas ao Município de Ponte de Lima com as seguintes características:

**- Ação Inspetiva, em sede de IVA, anos 2014 e 2015**

Entidade – Autoridade Tributária e Aduaneira;  
 Período – 23/06/2016 – a decorrer;  
 Processo – DI201600139 de 23/06/2016.

**- Ação Inspetiva: Auditoria ao Município de Ponte de Lima – Controlo do Urbanismo**

Entidade – Inspeção Geral das Finanças;  
 Período – 14/12/2015 – a decorrer;  
 Processo – 2015/185/A5/1119.

**- Ação Inspetiva: Auditoria ao Município de Ponte de Lima – Contratação Pública**

Entidade – Inspeção Geral das Finanças;  
 Período – 03/06/2016 – a decorrer;  
 Processo – 2016/235/A5/585.

**NOTAS AO BALANÇO E DEMONSTRAÇÃO DE RESULTADOS**

*[Handwritten signature]*

*[Handwritten signature]*

## NOTAS AO BALANÇO E À DEMONSTRAÇÃO DE RESULTADOS

As notas que a seguir se desenvolvem respeitam a numeração definida no POCAL.

8.2.1 – Não foi derogada qualquer disposição deste, que afeta o balanço e demonstração de resultados e por conseguinte prejudique a imagem verdadeira e apropriada do ativo, do passivo e dos resultados, em harmonia com o trabalho desenvolvido na realidade autárquica.

Existe ainda um conjunto de bens que embora reduzido não se encontra, ainda, inventariados por razões administrativo/ legais, de grande complexidade, apesar de estarem afetos à atividade operacional do município, embora devidamente arrolados, constando do conjunto de bens que após legalização serão incluídos no inventário e consequentemente no património do Município em anos futuros e contemplados nos mapas de demonstrações financeiras relativos a esses anos.

IMÓVEIS POR REGULARIZAR NÃO CONTEMPLADOS NO BALANÇO INICIAL			
DESIGNAÇÃO	FREGUESIA	LOCALIZAÇÃO	INSCRIÇÃO MATRICIAL
Edifício escolar de 1.º ciclo	Santa Comba	Igreja Velha	omisso
Edifício escolar para jardim-de-infância	Santa Comba	Igreja Velha	omisso
Quiosque junto à Ponte Velha	Arca e Ponte de Lima	Largo de Camões	582
Edifício de r/c designado de "Casa de Abrigo da Madalena"	Arca e Ponte de Lima	Rua de Santa Maria Madalena n.º 78	1150
Edifício de r/c e cave designado de "Bar"	Vitorino das Donas	Lugar de Barco	omisso
Armazém municipal	Arca e Ponte de Lima	Rua Dr. Filinto de Morais n.º 41	259
Campo de futebol designado de "Campo do Cruzeiro"	Arca e Ponte de Lima	Rua da Associação Desportiva "Os Limianos", n.º 10	355
Edifício de r/c designado de "Central de Camionagem"	Arca e Ponte de Lima	Lugar do Sobral	omisso

8.2.2 – Não se aplica.

8.2.3 – O critério valorimétrico utilizado para os bens do imobilizado inventariados no decorrer do exercício, foi o consagrado no capítulo 4 "CRITÉRIOS VALORIMÉTRICOS", nomeadamente no ponto 4.1 - IMOBILIZAÇÕES.

Quanto às amortizações, foram praticadas as taxas permitidas pela Portaria n.º 671/2000 (2.ª Série), que aprova o CIBE – CADASTRO E INVENTÁRIO DOS BENS DO ESTADO e as previstas no artigo 20.º do Decreto Regulamentar 2/90 de 12 de Janeiro.

Quanto às dívidas de e a terceiros foram expressas pelas importâncias constantes dos documentos que as titulam.

Quanto às disponibilidades de caixa e depósitos em instituições financeiras foram expressas pelos montantes dos meios de pagamento e dos saldos de todas as contas de depósito, respetivamente.

8.2.4 – Não existem disponibilidades em moeda estrangeira.

8.2.5 – O Resultado do exercício não foi afetado pelas situações descritas:

- Não houve valorimetria diferente da prevista no capítulo 4 "CRITÉRIOS DE VALORIMETRIA";
- Não houve amortizações do ativo imobilizado superiores às adequadas;
- Não houve provisões extraordinárias.

8.2.6 – A conta 43.1 – "Despesas de instalação" não teve movimentos no exercício de 2016;

A conta 43.2 – "Despesas de Investigação e Desenvolvimento" não teve movimentos no exercício de 2016;

A conta 43.3 – "Propriedade Industrial e outros direitos não teve movimentos no exercício de 2016.

## 8.2.7 – Mapas: “Ativo Bruto” e “Amortizações e Provisões”.

Município de Ponte de Lima		MAPA A – ACTIVO BRUTO						2016	
RUBRICAS	SALDO INICIAL	REAVIAÇÃO	AUMENTOS	ALIENAÇÕES	TRANSFERÊNCIAS	ABATES	DOAÇÕES E TRANSF.	SALDO FINAL	
<b>BENS DE DOMÍNIO PÚBLICO</b>									
Terrenos e Recursos Naturais	645.448,80	0,00	1.000,00	0,00	1.000,00	0,00	0,00	647.448,80	
Edifícios	0,00	0,00	0,00	0,00	0,00	0,00	0,00	0,00	
Outras Construções e Infraestruturas	100.320.306,67	0,00	6.200,00	0,00	151.014,49	0,00	0,00	100.477.521,16	
Bens do Património Histórico, Artístico e Cultural	2.485.765,76	0,00	0,00	0,00	0,00	0,00	0,00	2.485.765,76	
Outros Bens de Domínio Público	0,00	0,00	0,00	0,00	0,00	0,00	0,00	0,00	
Imobilizações em Curso	1.989.584,78	0,00	3.930.915,72	0,00	-187.055,69	0,00	0,00	5.733.444,81	
Adiantamentos por Conta de Bens de Domínio Público	0,00	0,00	0,00	0,00	0,00	0,00	0,00	0,00	
	<b>105.441.106,01</b>	<b>0,00</b>	<b>3.938.115,72</b>	<b>0,00</b>	<b>-35.041,20</b>	<b>0,00</b>	<b>0,00</b>	<b>109.344.180,53</b>	
<b>DE IMOBILIZAÇÕES INCORPÓREAS</b>									
Despesas de Instalação	0,00	0,00	0,00	0,00	0,00	0,00	0,00	0,00	
Despesas de Investigação e Desenvolvimento	648.041,39	0,00	0,00	0,00	0,00	0,00	0,00	648.041,39	
Propriedade Industrial e Outros Direitos	49.554,99	0,00	0,00	0,00	0,00	0,00	0,00	49.554,99	
Imobilizações em Curso	124.595,82	0,00	36.887,70	0,00	0,00	0,00	0,00	161.483,52	
Adiantamentos por Conta de Imobilizações Incorpóreas	0,00	0,00	0,00	0,00	0,00	0,00	0,00	0,00	
	<b>822.192,20</b>	<b>0,00</b>	<b>36.887,70</b>	<b>0,00</b>	<b>0,00</b>	<b>0,00</b>	<b>0,00</b>	<b>859.079,90</b>	
<b>DE IMOBILIZAÇÕES CORPÓREAS</b>									
Terrenos e Recursos Naturais	26.714.687,81	0,00	43.180,00	137.023,14	79.000,00	0,00	0,00	26.699.844,67	
Edifícios e Outras Construções	78.507.995,19	0,00	0,00	0,00	2.299.389,80	0,00	0,00	80.807.384,99	
Equipamento Básico	11.019.279,73	0,00	798.511,67	0,00	115.568,19	41.059,31	0,00	11.892.300,28	
Equipamento de Transporte	2.520.551,73	0,00	336.075,48	0,00	0,00	0,00	0,00	2.856.627,21	
Ferramentas e Utensílios	57.654,48	0,00	2.291,87	0,00	1.482,30	591,52	0,00	60.837,13	
Equipamento Administrativo	473.590,31	0,00	6.365,67	0,00	-410,82	613,79	0,00	478.931,37	
Taras e Vasilhame	670,93	0,00	0,00	0,00	0,00	0,00	0,00	670,93	
Outras Imobilizações Corpóreas	394.259,35	0,00	14.386,95	0,00	81.521,89	0,00	0,00	490.168,19	
Imobilizações em Curso	29.399.145,33	0,00	2.635.412,39	0,00	-2.541.510,16	0,00	0,00	29.493.047,56	
Adiantamentos por conta Imobilizações Corpóreas	84.556,59	0,00	0,00	0,00	0,00	0,00	0,00	84.556,59	
	<b>149.172.391,45</b>	<b>0,00</b>	<b>3.836.224,03</b>	<b>137.023,14</b>	<b>35.041,20</b>	<b>42.264,62</b>	<b>0,00</b>	<b>152.864.368,92</b>	
<b>DE INVESTIMENTOS FINANCEIROS</b>									
Partes de Capital	655.275,45	0,00	0,00	0,00	0,00	0,00	0,00	655.275,45	
Obrigações e Títulos de Participação	1.220.549,89	0,00	0,00	0,00	0,00	0,00	0,00	1.220.549,89	
Investimentos em Imóveis	0,00	0,00	0,00	0,00	0,00	0,00	0,00	0,00	
Terrenos e Recursos Naturais	0,00	0,00	0,00	0,00	0,00	0,00	0,00	0,00	
Edifícios e Outras Construções	0,00	0,00	0,00	0,00	0,00	0,00	0,00	0,00	
Outras Aplicações Financeiras	0,00	0,00	0,00	0,00	0,00	0,00	0,00	0,00	
Títulos da Dívida Pública	0,00	0,00	0,00	0,00	0,00	0,00	0,00	0,00	
Outros Títulos	0,00	0,00	0,00	0,00	0,00	0,00	0,00	0,00	
Imobilizações em Curso	0,00	0,00	0,00	0,00	0,00	0,00	0,00	0,00	
Adiantamentos por Conta de Investimentos Financeiros	0,00	0,00	0,00	0,00	0,00	0,00	0,00	0,00	
	<b>1.875.825,34</b>	<b>0,00</b>	<b>0,00</b>	<b>0,00</b>	<b>0,00</b>	<b>0,00</b>	<b>0,00</b>	<b>1.875.825,34</b>	
<b>TOTAL</b>	<b>267.311.616,00</b>	<b>0,00</b>	<b>7.811.227,46</b>	<b>137.023,14</b>	<b>0,00</b>	<b>42.264,62</b>	<b>0,00</b>	<b>264.943.454,69</b>	

Município de Ponte de Lima		MAPA B AMORTIZAÇÕES E PROVISÕES			2016
RUBRICAS		SALDO INICIAL	REFORÇOS	REGULARIZAÇÕES	SALDO FINAL
<b>48</b>	<b>AMORTIZAÇÕES ACUMULADAS</b>	<b>87.590.670,35</b>	<b>7.526.318,23</b>	<b>47.732,77</b>	<b>95.069.255,81</b>
<b>48.1</b>	<b>De investimentos em imóveis</b>	<b>0,00</b>	<b>0,00</b>	<b>0,00</b>	<b>0,00</b>
48.1.1	Terrenos e recursos naturais	0,00	0,00	0,00	0,00
48.1.2	Edifícios e outras construções	0,00	0,00	0,00	0,00
48.1.2.1	Edifícios	0,00	0,00	0,00	0,00
48.1.2.2	Outras construções	0,00	0,00	0,00	0,00
<b>48.2</b>	<b>De imobilizações corpóreas</b>	<b>28.243.938,52</b>	<b>2.713.248,22</b>	<b>47.732,77</b>	<b>30.909.453,97</b>
48.2.1	Terrenos e recursos naturais	0,00	0,00	0,00	0,00
48.2.2	Edifícios e outras construções	16.748.884,17	1.807.443,59	0,00	18.556.327,76
48.2.2.1	Edifícios	10.304.152,43	1.259.762,60	0,00	11.563.915,03
48.2.2.2	Outras construções	6.444.731,74	547.680,99	0,00	6.992.412,73
48.2.3	Equipamento básico	8.800.196,38	769.300,34	46.780,79	9.522.715,93
48.2.4	Equipamento de transporte	2.207.024,59	122.101,50	0,00	2.329.126,09
48.2.5	Ferramentas e utensílios	48.699,57	3.784,24	462,17	52.021,64
48.2.6	Equipamento administrativo	437.583,23	10.614,26	489,81	447.707,68
48.2.7	Taras e vasilhame	664,50	4,29	0,00	668,79
48.2.9	Outras imobilizações corpóreas	886,08	0,00	0,00	886,08
<b>48.3</b>	<b>De imobilizações incorpóreas</b>	<b>623.791,42</b>	<b>59.490,58</b>	<b>0,00</b>	<b>683.282,00</b>
48.3.1	Despesas de instalação	0,00	0,00	0,00	0,00
48.3.2	Despesas de investigação e desenvolvimento	594.589,04	45.785,69	0,00	640.374,73
48.3.3	Propriedade industrial e outros direitos	29.202,38	13.704,89	0,00	42.907,27
<b>48.5</b>	<b>De bens de domínio público</b>	<b>58.710.470,46</b>	<b>4.753.579,43</b>	<b>0,00</b>	<b>63.464.049,89</b>
48.5.1	Terrenos e recursos naturais	0,00	0,00	0,00	0,00
48.5.2	Edifícios	0,00	0,00	0,00	0,00
48.5.3	Outras construções e infraestruturas	58.445.056,09	4.737.966,82	0,00	63.183.022,91
48.5.5	Bens de património histórico, artístico e cultural	265.414,37	15.612,61	0,00	281.026,98
48.5.9	Outros bens de domínio público	0,00	0,00	0,00	0,00
<b>49</b>	<b>PROVISÕES INVESTIM. FINANC.</b>	<b>12.469,95</b>	<b>0,00</b>	<b>0,00</b>	<b>12.469,95</b>
49.1	Partes de capital	12.469,95	0,00	0,00	12.469,95
49.2	Obrigações e títulos de participação	0,00	0,00	0,00	0,00
49.3	...	0,00	0,00	0,00	0,00
49.5	Outras aplicações financeiras	0,00	0,00	0,00	0,00
<b>TOTAL</b>		<b>87.590.670,35</b>	<b>7.526.318,23</b>	<b>47.732,77</b>	<b>95.069.255,81</b>

8.2.8 – Desagregação das rubricas dos mapas "Ativo Bruto" e "Amortizações e Provisões".

### *De bens do domínio público*

**Terrenos e Recursos Naturais** – nesta conta estão contempladas as parcelas de terreno para integração no domínio público. Estes bens não são amortizáveis.

Valor: 2.000,00€

**Outras Construções e Infra-estruturas** – nesta rubrica estão contempladas, a rede viária concelhia, rede de saneamento, abastecimento de água, iluminação pública e cedências nos termos dos alvarás de loteamento. A taxa de amortização aplicada a estes bens foi de 5%.

Valor: 157.214,49€

**Bens do Património Histórico, Artístico e Cultural** – esta rubrica não teve movimentos no exercício de 2016.

**Imobilizações em Curso** – inclui obras em curso relativo a infraestruturas rodoviárias, rede de água e saneamento.

Valor: 3.930.915,72€

Nesta rubrica foi transferido o montante de 151.014,49€, de obras concluídas no decorrer do exercício, para a rubrica Outras Construções e Infraestruturas e o montante global de 36.041,20€ em pequenas correções para outras rubricas.

### *De Imobilizações Incorpóreas*

**Despesa de Instalação** – esta rubrica não teve movimento no exercício de 2016.

**Despesas de Investigação e de Desenvolvimento** – esta rubrica não teve movimento no exercício de 2016.

**Propriedade Industrial e Outros Direitos** – esta rubrica não teve movimento no exercício de 2016.

**Imobilizações em Curso** – esta rubrica foi movimentada pelo valor de:

Valor: 36.887,70€

### *De Imobilizações Corpóreas*

**Terrenos e Recursos Naturais** – Nesta rubrica enquadram-se os terrenos adquiridos pelo Município para o seu domínio privado e, como tal, suscetíveis de serem registados a seu favor na competente Conservatória. Estes bens não são amortizáveis.

Valor: 122.180,00€

Foram alienados prédios no valor total de 137.023,14€, designadamente lotes no Polo da Gemieira e da Queijada, e um edifício com logradouro no lugar de Sobrada na freguesia de Labrujó, Rendufe e Vilar do Monte.

**Edifícios e Outras Construções** – nesta rubrica estão contemplados a aquisição, obras e processos de registos concluídos relativos a imóveis.

As notas que a seguir se desenvolvem respeitam a codificação definida na Portaria nº 671/2000 de 17 de abril.

**Transferência de imobilizações em curso por se encontrarem concluídas e registadas na Conservatória do Registo Predial:**

301.01.99

- Edifício de habitação de r/c com 4 divisões sito na rua Nova de S.João nº36 na freguesia de Arca e Ponte de Lima – no valor de 137.819,92€, amortizado à taxa de 1,25%;

301.02.99

- Edifício com cave, r/c e 1º andar onde se acha instalado o Quartel dos Bombeiros Voluntários de Ponte de Lima sito na avenida dos Bombeiros Voluntários na freguesia da Feitosa – no valor de 1.115.551,88€, amortizado à taxa de 1,25%;
- Edifício com cave, r/c e 1º andar onde se acha instalado o Quartel Centro Municipal de Proteção Civil de Ponte de Lima sito na avenida dos Bombeiros Voluntários na freguesia da Feitosa – no valor de 867.155,35€, amortizado à taxa de 1,25%;
- Edifício de r/c com logradouro designado de Casa da Montanha, sito na travessa da Fonte da Mó nº39 e rua Fonte da Mó nº28 na freguesia de Estorãos, no valor de 86.136,39€, amortizado à taxa de 0,68%;
- Edifício de r/c com logradouro designado de Casa da Montanha, sito na rua Fonte da Mó nº28 na freguesia de Estorãos, no valor de 25.840,50€, amortizado à taxa de 0,68%;
- Alterações efetuadas ao complexo composto por 3 edifícios de r/c e 1º andar, sito na rua Agostinho José Taveira, nº615 na freguesia de Arca e Ponte de Lima, no valor de 12.052,20€, amortizado à taxa de 4%;

301.04.99

- Área de serviço para autocaravanas sito na rua do Topo e rua do Pombal na freguesia de Arca e Ponte de Lima, no valor de 28.620,00€, amortizado à taxa de 5%;

301.08.02

- Instalação de escada metálica e plataforma elevatória no edifício de 4 pisos designado de “Paço do Marquês” sito na rua Dr. Cândido da Cruz, na freguesia de Arca e Ponte de Lima, no valor de 26.213,56€, amortizado à taxa de 0,75%.

**Equipamento Básico** – nesta rubrica está incluído todo o equipamento (secretárias, cadeiras, material áudio-visual, livros, equipamento informático, material de limpeza, etc,) instalado nos diversos edifícios pertencentes ao Município, ou seja, bens essenciais ao desenvolvimento de diversos serviços operativos.

Valor total: 914.079,86€, dos quais amortizados:

- à taxa de 7,14% bens no valor de 20.404,47€,
- à taxa de 10% bens no valor de 4.305,00€,
- à taxa de 12,5% o valor 459.129,90€,
- à taxa de 14,29% o valor de 74.881,54€,
- à taxa de 16,67% o valor de 22.212,77€,
- à taxa de 20% o valor de 15.262,73€,
- à taxa de 25% o valor de 106.481,09€,
- à taxa de 33,33% o valor de 124.898,15€ ,
- à taxa de 50% o valor de 668,66€
- à taxa de 0% o valor de 85.835,55€.

Por motivos vários (obsoleto, deterioração, avaria, etc) foram abatidos bens cujo valor patrimonial totalizou de 41.059,31€.

**Equipamento de Transporte** – no decorrer do exercício de 2016 foram adquiridas três viaturas classificadas da seguinte forma:

202.02.03

- MITSUBISHI L200 4WD DC INVITE POLAR WHITE, matrícula: 40-RC-37, no valor de 33.800,01€, taxa de amortização de 12,50%;
- MITSUBISHI L200 4WD DC INVITE CH/CAB POLAR WHITE, matrícula: 40-RC-45, no valor de 31.800,00€, taxa de amortização de 12,50%;

202.03.03

- MITSUBISHI CANTER FEB71E 7C18 BRANCO, matrícula: 98-QP-13, no valor de 41.000,00€, taxa de amortização de 10,00%;

202.04.04

- Autocarro para 55 passageiros de marca VOLVO B11R-60, matrícula: 10-RT-54, no valor de 229.475,47€, taxa de amortização de 10,00%.

**Ferramentas e Utensílios** – nesta rubrica encontram-se todas as pequenas máquinas e ferramentas afetas à atividade operacional da autarquia, no corrente exercício foram adquiridas pelo valor total de 3.774,17€:

Valor: 359,72€, amortizadas à taxa de 12,50%;

Valor: 1.692,12€ amortizadas à taxa de 14,29%;

Valor: 1.722,30€ amortizadas à taxa de 20,00%.

Por motivos vários (obsoleto, deterioração, avaria, etc) foram abatidos bens cujo valor patrimonial totalizou de 591,52€.

**Equipamento Administrativo** – no exercício corrente foi adquirido diverso equipamento de escritório registado nesta rubrica, no valor total de 5.954,85€:

Valor: 4.407,08€ amortizado à taxa de 12,50%;

Valor: 1.547,77€ amortizado à taxa de 20%.

Foram abatidos bens com o valor total de 613,79€.

**Taras e Vasilhame** – nesta rubrica não foi registada qualquer aquisição no decorrer do exercício.

**Outras Imobilizações Corpóreas** – nesta rubrica está contemplada, na maior parte, a aquisição réplicas de artefactos e indumentárias para o Centro de Interpretação da História Militar. Estes bens não são suscetíveis de amortização.

Valor: 95.908,84€

**Imobilizações em Curso** – fazem parte desta rubrica obras de construção/recuperação de edifícios e outras construções que ainda estão a decorrer, assim como a aquisição de bens cuja execução está a decorrer atendendo à sua complexidade.

Valor: 2.635.412,39€

Foi transferido desta conta o montante global de 2.541.510,16€, relativo a obras concluídas no decorrer do ano e aptas a serem introduzidas no inventário.

**Adiantamento por conta de Imobilizações Corpóreas** – no ano corrente não houve movimentos na respetiva rubrica.

### *De Investimento Financeiros*

**Partes de Capital** – Não houve registos no decorrer do ano de 2016.

**Obrigações e Títulos de Participações** – no corrente ano não foi registado nesta rubrica qualquer valor.

8.2.9 - Não foram incorridos custos no exercício respeitantes a empréstimos obtidos para financiar imobilizações, durante a construção, que tenham sido capitalizados nesse período.

8.2.10 - Não foram efetuadas reavaliações dos bens do imobilizado no corrente exercício.

8.2.11 - Não existe quadro de reavaliações uma vez que não foram efetuadas.

8.2.12 – Não há imobilizações em poder de terceiros, incluindo bens de domínio público cedidos por contrato de concessão.

8.2.13 – Não existem bens em regime de locação financeira.

8.2.14 – No decorrer do ano 2016 o Município não procedeu ao registo de bens sem valorização. Consta em anexo relação dos bens com valor zero, inventariados aquando o Balanço Inicial, em virtude de falta de suporte documental para o caso dos bens móveis e por se tratar de imóveis com relevância histórica cujo valor se definiu incalculável.

8.2.15 – Os bens de domínio público que não são objeto de amortização, são os terrenos e recursos naturais, os quais não são suscetíveis de amortizar.

8.2.16 – Mapa de Entidades Participadas

Unidade: Euro

DESIGNAÇÃO	SEDE	% DETIDA	CAPITAL PRÓPRIO	RESULTADOS EXERCÍCIO (2016)
Águas do Norte, S.A	Praça 26 de Maio, n.º 82 4810-539 Guimarães	0,309	281.372.940,55	13.024.049,41
Resulima – Valoriz. e Tratam. de Resíduos Sólidos, S.A	Apartado 11 4936-908 Vila Nova de Anha	6,90	5.874.474,00	1.123.946,00
Matadouro Regional do Alto Minho. S.A	Rua Dr. Félix Alves Pereira – Salvador 4970 Arcos de Valdevez	2,50	Encontra-se em fase de dissolução	

8.2.17 – Não existem valores para as contas “Títulos negociáveis” e “Outras aplicações de Tesouraria”.

8.2.18 – Não existem valores para a conta “Outras aplicações financeiras”.

8.2.19 – Não se aplica.

8.2.20 – Não existem situações que justificam a atribuição a elementos do ativo circulante de um valor inferior ao mais baixo custo ou do mercado.

8.2.21 – Não se criaram provisões extraordinárias respeitantes a elementos do ativo circulante.

8.2.22 – Dívidas de cobrança duvidosa

Valor: 16.899,47€

8.2.23 – Não existem dívidas ativas e passivas ao pessoal da Autarquia.

8.2.24 – O Município de Ponte de Lima não emitiu obrigações nem outros títulos.

8.2.25 – Não existem dívidas ao “Estado e Outros Entes Públicos” em situação de mora.

8.2.26 – Mapa de contas de Ordem em anexo.

8.2.27 – Desdobramento das contas de provisões.

CÓDIGO CONTAS		SALDO INICIAL	AUMENTO	REDUÇÃO	SALDO FINAL
19	Provisões para aplicações de tesouraria				
291	Provisões para cobranças duvidosas	21.149,98		4.250,51	16.899,47
292	Provisões para riscos e encargos	528.561,19	32.264,64	289.548,96	271.277,67
39	Provisões para depreciação de existências				
49	Provisões para investimentos financeiros	12.469,95			12.469,95

8.2.28 – A Classe 5 – “Fundo Patrimonial”

51 – “Património” – não ocorreu qualquer movimento contabilístico nesta rubrica durante o corrente exercício.

57.1 – “Reservas Legais” – não houve movimentos registados nesta rubrica no corrente ano.

57.4 – “Reservas Livres” – não houve movimentos registados nesta rubrica no corrente ano.

57.5 – “Subsídios” – não houve movimentos registados nesta rubrica no corrente ano.

57.6 – “Doações” – o aumento registado na conta refere-se a cedência de parcelas de terreno para integração no domínio público Municipal, ao abrigo de alvarás de loteamento, nomeadamente:

- parcela destinada à passeios, arruamento e estacionamento, pelo valor de 6.200,00€;

59 – “Resultados Transitados” – o valor constante na conta diz respeito à aplicação de resultados do ano anterior.

8.2.29 - Demonstração do custo das mercadorias vendidas e das matérias consumidas, como se segue:

Unidade: Euro

MOVIMENTOS	MERCADORIAS	MATÉRIAS-PRIMAS, SUBSIDIÁRIAS E DE CONSUMO
Existências iniciais	0,00	55.387,77
Compras	0,00	966.676,55
Regularização de existências	0,00	184,28
Existências finais	0,00	52.783,03
<b>Custos no exercício</b>		<b>969.465,57</b>

8.2.30 – Não existe.

8.2.31 – Mapa “Demonstração de Resultados Financeiros” em anexo.

8.2.32 – Mapa “ Demonstração de Resultados Extraordinários” em anexo.

ENTIDADE

## MAPA DAS CONTAS DE ORDEM

DATA ANO PAGINA

MPL Período: 2016/01/02 a 2016/12/31

2017/03/28 2016 1

COD. CONTA	DESIGNAÇÃO	SALDO INICIAL		DO PERÍODO		SALDO FINAL	
		DEBITO	CREDITO	DEBITO	CREDITO	DEVEDOR	CREADOR
09	CONTAS DE ORDEM	11.816.082,42	11.816.082,42	199.352,22	199.352,22		
09.1	RECIBOS PARA COBRANÇA	21.149,98		180,00	4.430,51	16.899,47	
09.1.1	EXERCÍCIO ANTERIOR	21.149,98			4.250,51	16.899,47	
09.1.1.01	RECBITA LIQUIDADADA	21.149,98				21.149,98	
09.1.1.02	RECBITA COBRADA						
09.1.1.03	RECBITA ANULADA				4.250,51		4.250,51
09.1.2	EXERCÍCIO CORRENTE			180,00	180,00		
09.1.2.01	RECBITA LIQUIDADADA			180,00		180,00	
09.1.2.02	RECBITA COBRADA				180,00		180,00
09.1.2.03	RECBITA ANULADA						
09.2	FUNDOS CAUCIONADOS		874.322,32	119.311,61	75.430,10		830.440,81
09.2.1	CAUÇÕES DE EMPREITADAS/FORNECIMENTOS		747.706,50	115.711,61	69.125,09		701.119,98
09.2.1.01	PRESTADA		747.706,50		69.125,09		816.831,59
09.2.1.02	DEVOLVIDA			115.711,61		115.711,61	
09.2.1.03	ACCIONADA						
09.2.2	CAUÇÕES DE LOTEAMENTOS E OBRAS		28.429,41				28.429,41
09.2.2.01	PRESTADA		28.429,41				28.429,41
09.2.2.02	DEVOLVIDA						
09.2.2.03	ACCIONADA						
09.2.3	CAUÇÕES DE LICENCIAMENTO SANITÁRIO		1.229,54				1.229,54
09.2.3.01	PRESTADA		1.229,54				1,229,54
09.2.3.02	DEVOLVIDA						
09.2.3.03	ACCIONADA						
09.2.4	OUTRAS CAUÇÕES		96.956,87	3.600,00	6.305,01		99.661,88
09.2.4.01	PRESTADAS		96.956,87		6.305,01		103.261,88
09.2.4.02	DEVOLVIDAS			3.600,00		3.600,00	
09.2.4.03	ACCIONADAS						
09.3	CAUÇÕES E GARANTIAS EM DOCUMENTOS		10.907.597,22				10.907.597,22
09.3.1	EMPREITADAS E FORNECIMENTOS		10.907.597,22				10.907.597,22
09.3.1.01	PRESTADA		10.907.597,22				10.907.597,22
09.3.1.02	DEVOLVIDA						
09.3.1.03	ACCIONADA						
09.3.2	LOTEAMENTOS						
09.3.2.01	PRESTADA						
09.3.2.02	DEVOLVIDA						
09.3.2.03	ACCIONADA						
09.3.3	OUTRAS						
09.3.3.01	PRESTADA						
09.3.3.02	DEVOLVIDA						
09.3.3.03	ACCIONADA						
09.4	GUIA DE DEPÓSITO		13.012,90				13.012,90
09.4.1	EMPREITADAS E FORNECIMENTOS		13.012,90				13.012,90
09.4.1.01	PRESTADA		13.012,90				13.012,90
09.4.1.02	DEVOLVIDA						
09.4.1.03	ACCIONADA						
09.4.2	LOTEAMENTOS/OBRAS PARTICULARES						
09.4.2.01	PRESTADA						
09.4.2.02	DEVOLVIDA						
09.4.2.03	ACCIONADA						
09.4.3	OUTRAS						
09.4.3.01	PRESTADA						
09.4.3.02	DEVOLVIDA						
09.4.3.03	ACCIONADA						
09.9	CONTAS DE CONTRAPARTIDA	11.794.932,44	21.149,98	79.860,61	119.491,61	11.734.151,46	
	A TRANSPORTAR ...	21.149,98	11.794.932,44	119.491,61	79.860,61		11.734.151,46

95/15

161

ENTIDADE		MAPA DAS CONTAS DE ORDEM				DATA	ANO	PAGINA
MPL		Período: 2016/01/02 a 2016/12/31				2017/03/28	2016	2
COD. CONTA	DESIGNAÇÃO	SALDO INICIAL		DO PERÍODO		SALDO FINAL		
		DEBITO	CREDITO	DEBITO	CREDITO	DEVEDOR	CREADOR	
	TRANSPORTE ...	21.149,98	11.794.932,44	119.491,61	79.860,61	140.641,59	11.874.793,05	
09.9.1	RECIBOS PARA COBRANÇA		21.149,98	4.430,51	180,00		16.899,47	
09.9.1.01	ANOS ANTERIORES			4.250,51		4.250,51		
09.9.1.02	ANO CORRENTE		21.149,98	180,00	180,00		21.149,98	
09.9.2	FUNDOS CAUCIONADOS	874.322,32		75.430,10	119.311,61	830.440,81		
09.9.2.01	EMPREITADAS	747.706,50		69.125,09	115.711,61	701.119,98		
09.9.2.02	LOTEAMENTOS E OBRAS	28.429,41				28.429,41		
09.9.2.03	LICENCIAMENTO SANITÁRIO	1.229,54				1.229,54		
09.9.2.04	OUTRAS CAUÇÕES	96.956,87		6.305,01	3.600,00	99.661,88		
09.9.3	GARANTIAS BANCÁRIAS	10.907.597,22				10.907.597,22		
09.9.4	GUIA DE DEPÓSITO	13.012,90				13.012,90		
	TOTAL ...	11.816.082,42	11.816.082,42	199.352,22	199.352,22			

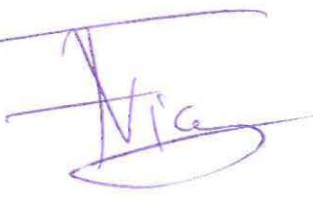
408  

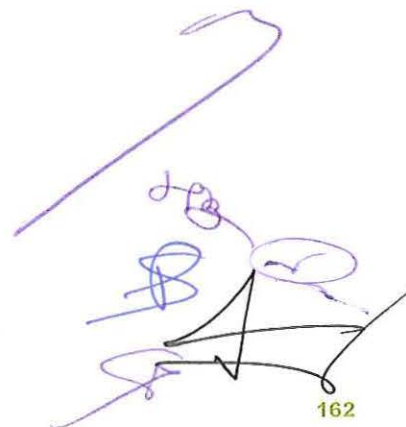
  
162

ENTIDADE MPL

MUNICIPIO DE PONTE DE LIMA

Janeiro - Dezembro

Pag. 1

CUSTOS E PERDAS	EXERCÍCIOS		PROVEITOS E GANHOS	EXERCÍCIOS	
	N	N - 1		N	N - 1
681 - JUROS SUPOSTADOS	2.145,18	3.577,77	781 - JUROS OBTIDOS	43.962,69	95.242,87
682 - PERDAS EM ENTIDADES PARTICIPADAS			782 - GANHOS EM ENTIDADES PARTICIPADAS		
683 - AMORTIZAÇÕES DE INVESTIMENTOS EM IMÓVEIS			783 - RENDIMENTOS DE IMÓVEIS	1.005.489,82	1.003.664,88
684 - PROVISÕES PARA APLICAÇÕES FINANCEIRAS			784 - RENDIMENTOS DE PARTICIPAÇÕES DE CAPITAL	115.290,40	33.129,94
685 - DIFERENÇAS DE CÂMBIO DESFAVORÁVEIS			785 - DIFERENÇAS DE CÂMBIO FAVORÁVEIS		
687 - PERDAS NA ALIENAÇÃO DE APLICAÇÕES DE TESOURARIA			786 - DESC. DE PTO. PAGAMENTO OBTIDOS	664,20	848,70
688 - OUTROS CUSTOS E PERDAS FINANCEIRAS	4.687,50	3.090,28	787 - GANHOS NA ALIEN. APLIC. TESOURARIA		
RESULTADOS FINANCEIROS	1.158.574,43	1.126.218,34	788 - OUTROS PROV. E GANHOS FINANCEIROS		
Total .....	1.165.407,11	1.132.886,39	Total .....	1.165.407,11	1.132.886,39

ORÇÃO EXECUTIVO

Em \_\_\_ de \_\_\_\_\_ de \_\_\_\_\_

*[Handwritten signature]*  
*[Handwritten signature]*  
 Paul Roberto de Souza Barreto  
 Paulo Jorge de Souza Barreto de Souza

ORÇÃO DELIBERATIVO

Em 22 de Abril de 2017

*[Handwritten signature]*  
 Tibério Duarte Leite  
 por Antônio Alves Amaral

Paulo Jorge de Souza Barreto de Souza

Tibério Duarte Leite

ENTIDADE

MPL

MUNICIPIO DE PONTE DE LIMA

Janeiro - Dezerbro

Pag. 1

CUSTOS E PERDAS	EXERCÍCIOS		PROVEITOS E GANHOS	EXERCÍCIOS	
	N	N - 1		N	N - 1
691 - TRANSFÊRENCIAS DE CAPITAL CONCEDIDAS	2.711.399,82	1.555.085,50	791 - RESTITUIÇÃO DE IMPOSTOS	-230,69	-405,19
692 - DÍVIDAS INCOBRÁVEIS			792 - RECUPERAÇÃO DE DÍVIDAS	4.250,51	6.378,10
693 - PERDAS EM EXISTÊNCIAS	85,72		793 - GANHOS EM EXISTÊNCIA		
694 - PERDAS EM IMOBILIZAÇÕES	137.330,81	1.176.224,98	794 - GANHOS IMOBILIZAÇÕES	168.704,02	69.713,72
695 - MULTAS E PENALIDADES	339,81		795 - BENEFÍCIOS PENAL. CONTRATUAIS	140.140,95	50.351,41
696 - AUMENTOS AMORTIZ. PROVISÕES			796 - REDUÇÕES AMORT. PROVISÕES	289.548,16	72.492,05
697 - CORREÇÕES REL. EXERC. ANTERIORES	286.921,48	759.827,40	797 - CORREÇÕES RELAT. EXERC. ANTERIORES	2.120.090,35	955.859,23
698 - OUTROS CUSTOS E PERDAS EXTRAORDINÁRIOS	62.813,31	495.933,79	798 - OUTROS PROV. GANHOS EXTRAORDINÁRIOS	2.485.559,76	4.205.539,67
RESULTADOS EXTRAORDINARIOS	2.009.172,11	1.370.857,32			
			Total .....	5.208.063,06	5.359.928,99
Total .....	5.208.063,06	5.359.928,99			

ORGÃO EXECUTIVO

En \_\_\_ de \_\_\_\_\_ de \_\_\_\_\_

*[Handwritten signature]*

*Paulo Jorge de Sousa Barreto de Sousa*  
*Assessor Administrativo*

*[Handwritten signature]*

*Paulo Jorge de Sousa Barreto de Sousa*

ORGÃO DELIBERATIVO

En 22 de Abril de 2017

*[Handwritten signature]*  
*Filomena Quintela Leite*  
*Jose Antonio Alves Amaral*

*Filipe Agostinho dos Vias*

**NOTAS SOBRE O PROCESSO ORÇAMENTAL E RESPECTIVA EXECUÇÃO**



A handwritten signature in purple ink, appearing to be 'G. P. Dias'.

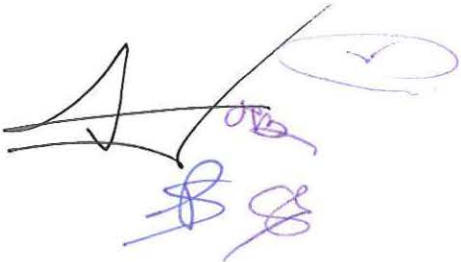

Handwritten initials and a signature in purple ink, including a circled checkmark.

**NOTAS SOBRE O PROCESSO ORÇAMENTAL E RESPECTIVA EXECUÇÃO**

As notas que a seguir se desenvolvem respeitam a numeração definida no POCAL.

**8.3.1 - Modificações ao Orçamento**

Durante o exercício de 2016 foi operada uma modificação ao Orçamento da Receita, com a natureza de revisão, e trinta e sete modificações ao Orçamento da Despesa, das quais trinta e seis com a natureza de alteração e uma com natureza de revisão, conforme mapas em anexo.

**8.3.2 - Modificações ao Plano Plurianual de Investimentos (P.P.I.) e Plano de Atividades Municipais (P.A.M.)**

Durante o exercício de 2016 foram realizadas trinta e sete modificações ao P.P.I, trinta e seis com a natureza de alteração e uma com a natureza de revisão, conforme mapas em anexo.

Durante o exercício de 2016 foram realizadas vinte e oito modificações ao P.A.M, das quais vinte oito com a natureza de alteração e nenhuma com a natureza de revisão, conforme mapas em anexo.

**8.3.3 - Contratação Administrativa**

Ver mapa em anexo.

**8.3.4 - Transferências e Subsídios**

Ver mapa em anexo.

**8.3.5 - Aplicações em ativos de rendimento fixo e variável**

Não se aplica.

**8.3.6 - Endividamento**

Ver mapa anexo.

CLASSIFICAÇÃO ECONÓMICA		DOTAÇÕES DA RECEITA			OBSERVAÇÕES	
CÓDIGO	DESCRIÇÃO	PREVISÕES INICIAIS	MODIFICAÇÕES ORÇAMENTAIS			PREVISÕES CORRIGIDAS
			INSCRIÇÕES / REFORÇOS	DIMINUIÇÕES / ANULAÇÕES		
01	IMPOSTOS DIRECTOS	4.867.166,00			4.867.166,00	
0102	OUTROS	4.867.166,00			4.867.166,00	
010202	IMPOSTO MUNICIPAL SOBRE IMÓVEIS	3.244.324,00			3.244.324,00	
010203	IMPOSTO ÚNICO DE CIRCULAÇÃO	848.014,00			848.014,00	
010204	IMPOSTO MUNICIPAL SOBRE AS TRANSMISSÕES ONEROSAS DE IMÓVEIS	774.823,00			774.823,00	
010205	DERRAMA	1,00			1,00	
010207	IMPOSTOS ABOLIDOS	3,00			3,00	
01020701	CONTRIBUIÇÃO AUTÁRQUICA	1,00			1,00	
01020702	IMPOSTO MUNICIPAL DE SISA	1,00			1,00	
01020703	IMPOSTO MUNICIPAL SOBRE VEÍCULOS	1,00			1,00	
010299	IMPOSTOS DIRECTOS DIVERSOS	1,00			1,00	
02	IMPOSTOS INDIRECTOS	28.884,00			28.884,00	
0202	OUTROS	28.884,00			28.884,00	
020206	IMPOSTOS INDIRECTOS ESPECÍFICOS DAS AUTARQUIAS LOCAIS	28.884,00			28.884,00	
02020601	MERCADOS E FEIRAS	18.310,00			18.310,00	
02020602	LOTEAMENTO E OBRAS	3.787,00			3.787,00	
02020603	OCUPAÇÃO DA VIA PÚBLICA	2.057,00			2.057,00	
02020605	PUBLICIDADE	304,00			304,00	
02020606	SANEAMENTO-CONSERVAÇÃO	1,00			1,00	
02020607	UTILIZAÇÃO DA REDE VIÁRIA	1,00			1,00	
02020699	OUTROS	4.424,00			4.424,00	
0202069901	TAXA MUNICIPAL DE DIREITOS DE PASSAGEM -TMDP	1,00			1,00	
0202069902	TAXA DEPÓSITO FICHA TÉCNICA HABITAÇÃO -TDFTH	90,00			90,00	
0202069999	OUTROS	4.333,00			4.333,00	
04	TAXAS, MULTAS E OUTRAS PENALIDADES	621.627,00			621.627,00	
0401	TAXAS	621.623,00			621.623,00	
040123	TAXAS ESPECÍFICAS DAS AUTARQUIAS LOCAIS	621.623,00			621.623,00	
04012301	MERCADOS E FEIRAS	365.136,00			365.136,00	
04012302	LOTEAMENTO E OBRAS	227.338,00			227.338,00	
04012303	OCUPAÇÃO DA VIA PÚBLICA	16.385,00			16.385,00	
04012305	CAÇA, USO E PORTE DE ARMA	393,00			393,00	
04012306	SANEAMENTO	2.186,00			2.186,00	
04012399	OUTROS	10.185,00			10.185,00	
0401239901	TAXA DEPÓSITO FICHA TÉCNICA HABITAÇÃO - TDFTH	1,00			1,00	
0401239902	TAXA PELA EMISSÃO DO CERTIFICADO DE REGISTO	1,00			1,00	
0401239999	OUTRAS	10.183,00			10.183,00	
0402	MULTAS E OUTRAS PENALIDADES:	4,00			4,00	
040201	JUROS DE MORA	1,00			1,00	
040202	JUROS COMPENSATÓRIOS	1,00			1,00	
040204	COIMAS E PENALIDADES POR CONTRA ORDENAÇÕES	1,00			1,00	
040299	MULTAS E PENALIDADES DIVERSAS	1,00			1,00	
05	RENDIMENTOS DE PROPRIEDADE	6,00			6,00	
0502	JUROS - SOCIEDADES FINANCEIRAS	1,00			1,00	
050201	BANCOS E OUTRAS INSTITUIÇÕES FINANCEIRAS	1,00			1,00	
0503	JUROS- ADMINISTRAÇÕES PÚBLICAS	1,00			1,00	
050301	ADMINISTRAÇÃO CENTRAL- ESTADO	1,00			1,00	
0507	DIVIDENDOS E PARTICIPAÇÕES NOS LUCROS DE SOCIEDADES E QUASE-SOCIEDADES NÃO FINANCEIRAS	2,00			2,00	
050702	EMPRESAS PÚBLICAS MUNICIPAIS E INTERMUNICIPAIS	1,00			1,00	
050799	OUTRAS	1,00			1,00	
0510	RENDAS	2,00			2,00	
051001	TERRENOS	1,00			1,00	
051099	OUTROS	1,00			1,00	

CLASSIFICAÇÃO ECONÓMICA		DOTAÇÕES DA RECEITA			OBSERVAÇÕES	
CÓDIGO	DESCRIÇÃO	PREVISÕES INICIAIS	MODIFICAÇÕES ORÇAMENTAIS			PREVISÕES CORRIGIDAS
			INSCRIÇÕES / REFORÇOS	DIMINUIÇÕES / ANULAÇÕES		
06	TRANSFERÊNCIAS CORRENTES	14.094.477,00			14.094.477,00	
0601	SOCIEDADES E QUASE-SOCIEDADES NÃO FINANCEIRAS	2,00			2,00	
060101	PÚBLICAS	2,00			2,00	
06010102	EMPRESAS PÚBLICAS MUNICIPAIS E INTERMUNICIPAIS	1,00			1,00	
06010199	OUTRAS	1,00			1,00	
0603	ADMINISTRAÇÃO CENTRAL	13.991.855,00			13.991.855,00	
060301	ESTADO	13.932.842,00			13.932.842,00	
06030101	FUNDO DE EQUILIBRIO FINANCEIRO	9.543.317,00			9.543.317,00	
06030102	FUNDO SOCIAL MUNICIPAL	989.523,00			989.523,00	
06030103	PARTICIPAÇÃO VARIÁVEL NO IRS	1,00			1,00	
06030199	OUTROS	3.400.001,00			3.400.001,00	
0603019901	ENSINO PRÉ ESCOLAR	550.000,00			550.000,00	
0603019902	TRANSPORTES ESCOLARES	180.000,00			180.000,00	
0603019903	ACTIVIDADES ENRIQUECIMENTO CURRICULAR	1,00			1,00	
0603019904	ENSINO 1º CICLO	140.000,00			140.000,00	
0603019905	GESTÃO DO PESSOAL NÃO DOCENTE	2.400.000,00			2.400.000,00	
0603019906	GESTÃO DO PARQUE ESCOLAR	80.000,00			80.000,00	
0603019999	OUTROS	50.000,00			50.000,00	
060307	SERVIÇOS E FUNDOS AUTÓNOMOS	59.013,00			59.013,00	
06030701	I.E.F.P	59.012,00			59.012,00	
06030799	OUTROS	1,00			1,00	
0605	ADMINISTRAÇÃO LOCAL	5,00			5,00	
060501	CONTINENTE	5,00			5,00	
06050101	MUNICÍPIOS	1,00			1,00	
06050102	FREGUESIAS	1,00			1,00	
06050103	ASSOCIAÇÃO DE MUNICÍPIOS	1,00			1,00	
06050104	COMUNIDADE URBANA	1,00			1,00	
06050199	OUTROS	1,00			1,00	
0607	INSTITUIÇÕES SEM FINS LUCRATIVOS	1,00			1,00	
060701	INSTITUIÇÕES SEM FINS LUCRATIVOS	1,00			1,00	
0608	FAMÍLIAS	1,00			1,00	
060801	FAMÍLIAS	1,00			1,00	
0609	RESTO DO MUNDO	102.613,00			102.613,00	
060901	UNIÃO EUROPEIA- INSTITUIÇÕES	102.613,00			102.613,00	
06090101	FEDER	100.301,00			100.301,00	
06090102	FUNDO DE COESÃO	2.310,00			2.310,00	
06090103	FEADER	1,00			1,00	
06090199	OUTRAS	1,00			1,00	
07	VENDA DE BENS E SERVIÇOS CORRENTES	3.300.608,00			3.300.608,00	
0701	VENDA DE BENS	729.842,00			729.842,00	
070101	MATERIAL DE ESCRITÓRIO	1,00			1,00	
070102	LIVROS E DOCUMENTAÇÃO TÉCNICA	1,00			1,00	
070103	PUBLICAÇÕES E IMPRESSOS	726,00			726,00	
070105	BENS INUTILIZADOS	1,00			1,00	
070106	PRODUTOS AGRÍCOLAS E PECUÁRIOS	2.306,00			2.306,00	
070107	PRODUTOS ALIMENTARES E BEBIDAS	2.322,00			2.322,00	
070110	DESPERDÍCIOS, RESÍDUOS E REFUCOS	2,00			2,00	
07011001	SUCATA	1,00			1,00	
07011099	OUTROS	1,00			1,00	
070111	PRODUTOS ACABADOS E INTERMÉDIOS	719.422,00			719.422,00	
07011101	INERTES	1,00			1,00	
07011102	OUTROS	719.421,00			719.421,00	
070199	OUTROS	5.061,00			5.061,00	

*god*

CLASSIFICAÇÃO ECONÓMICA		DOTAÇÕES DA RECEITA			OBSERVAÇÕES	
CÓDIGO	DESCRIÇÃO	PREVISÕES INICIAIS	MODIFICAÇÕES ORÇAMENTAIS			PREVISÕES CORRIGIDAS
			INSCRIÇÕES / REFORÇOS	DIMINUIÇÕES / ANULAÇÕES		
0702	SERVIÇOS	1.232.409,00			1.232.409,00	
070201	ALUGUER DE ESPAÇOS E EQUIPAMENTOS	74.735,00			74.735,00	
070203	VISTORIAS E ENSAIOS	1,00			1,00	
070208	SERVIÇOS SOCIAIS, RECREATIVOS, CULTURAIS E DESPORTO	138.380,00			138.380,00	
07020801	SERVIÇOS SOCIAIS	1,00			1,00	
07020802	SERVIÇOS RECREATIVOS	2,00			2,00	
0702080201	TURISMO SÉNIOR	1,00			1,00	
0702080299	OUTROS	1,00			1,00	
07020803	SERVIÇOS CULTURAIS	56.602,00			56.602,00	
0702080301	TURISMO SÉNIOR	1,00			1,00	
0702080399	OUTROS	56.601,00			56.601,00	
07020804	SERVIÇOS DESPORTIVOS	81.775,00			81.775,00	
070209	SERVIÇOS ESPECÍFICOS DAS AUTARQUIAS	1.019.293,00			1.019.293,00	
07020901	SANEAMENTO	666.483,00			666.483,00	
07020902	RESÍDUOS SÓLIDOS	21.813,00			21.813,00	
07020903	TRANSPORTES COLECTIVOS DE PESSOAS E MERCADORIAS	4,00			4,00	
0702090301	TRANSPORTES EFECTUADOS PELOS BOMBEIROS OU AMBULÂNCIAS	1,00			1,00	
0702090302	TRANSPORTES ESCOLARES	1,00			1,00	
0702090303	TRANSPORTES DE PESSOAS E MERCADORIAS	1,00			1,00	
0702090399	OUTROS	1,00			1,00	
07020904	TRABALHOS POR CONTA DE PARTICULARES	55.703,00			55.703,00	
0702090401	RAMAIS DE ÁGUA	55.676,00			55.676,00	
0702090409	OUTROS	27,00			27,00	
07020905	CEMITÉRIOS	3.497,00			3.497,00	
07020906	MERCADOS E FEIRAS	1,00			1,00	
07020907	PARQUES DE ESTACIONAMENTO	18.078,00			18.078,00	
07020908	PARQUES DE CAMPISMO	71.876,00			71.876,00	
07020999	OUTROS	181.838,00			181.838,00	
0703	RENDAS	1.338.357,00			1.338.357,00	
070301	HABITAÇÕES	62.514,00			62.514,00	
070302	EDIFÍCIOS	256.991,00			256.991,00	
070399	OUTRAS	1.018.852,00			1.018.852,00	
08	OUTRAS RECEITAS CORRENTES	4.412,00			4.412,00	
0801	OUTRAS	4.412,00			4.412,00	
080199	OUTRAS	4.412,00			4.412,00	
08019901	INDEMNIZAÇÕES POR DETERIORAÇÃO, ROUBO E EXTRAVIO DE BENS PATRIMONIAIS	1,00			1,00	
08019902	INDEMNIZAÇÕES DE ESTRAGOS PROVOCADOS POR OUTRÉM EM VIATURAS OU OUTROS	1,00			1,00	
08019903	IVA REEMBOLSADO	1,00			1,00	
08019999	DIVERSAS	4.409,00			4.409,00	
0801999901	TRANSPORTES ESCOLARES	227,00			227,00	
0801999999	DIVERSAS	4.182,00			4.182,00	
09	VENDAS DE BENS DE INVESTIMENTO	202.890,00			202.890,00	
0901	TERRENOS	83.378,00			83.378,00	
090101	SOCIEDADES E QUASE-SOCIEDADES NÃO FINANCEIRAS	83.375,00			83.375,00	
090103	ADMISTRAÇÃO PÚBLICA- ADMNISTRAÇÃO CENTRAL- ESTADO	1,00			1,00	
090109	INSTITUIÇÕES SEM FINS LUCRATIVOS	1,00			1,00	
090110	FAMÍLIAS	1,00			1,00	
0902	HABITAÇÕES	4,00			4,00	
090201	SOCIEDADES E QUASE-SOCIEDADES NÃO FINANCEIRA	1,00			1,00	
090203	ADMISTRAÇÃO PÚBLICA- ADMNISTRAÇÃO CENTRAL- ESTADO	1,00			1,00	
090209	INSTITUIÇÕES SEM FINS LUCRATIVOS	1,00			1,00	

900A

MUNICÍPIO DE PONTE DE LIMA

TOTAL DE ALTERAÇÕES :  
TOTAL DE REVISÕES : 1

DO ANO CONTABILÍSTICO DE: 2016

Período: 2016/01/02 a 2016/12/31

CLASSIFICAÇÃO ECONÓMICA		DOTAÇÕES DA RECEITA			OBSERVAÇÕES	
CÓDIGO	DESCRIÇÃO	PREVISÕES INICIAIS	MODIFICAÇÕES ORÇAMENTAIS			PREVISÕES CORRIGIDAS
			INSCRIÇÕES / REFORÇOS	DIMINUIÇÕES / ANULAÇÕES		
090210	FAMÍLIAS	1,00			1,00	
0903	EDIFÍCIOS	119.504,00			119.504,00	
090301	SOCIEDADES E QUASE-SOCIEDADES NÃO FINANCEIRA	1,00			1,00	
090303	ADMINISTRAÇÃO PÚBLICA- ADMINISTRAÇÃO CENTRAL- ESTADO	1,00			1,00	
090309	INSTITUIÇÕES SEM FINS LUCRATIVOS	1,00			1,00	
090310	FAMÍLIAS	119.501,00			119.501,00	
0904	OUTROS BENS DE INVESTIMENTO	4,00			4,00	
090401	SOCIEDADES E QUASE-SOCIEDADES NÃO FINANCEIRA	2,00			2,00	
09040101	EQUIPAMENTO DE TRANSPORTE	1,00			1,00	
09040102	MAQUINARIA E EQUIPAMENTO	1,00			1,00	
090410	FAMÍLIAS	2,00			2,00	
09041001	EQUIPAMENTO DE TRANSPORTE	1,00			1,00	
09041002	MAQUINARIA E EQUIPAMENTO	1,00			1,00	
10	TRANSFERÊNCIAS DE CAPITAL	4.865.425,00			4.865.425,00	
1001	SOCIEDADES E QUASE-SOCIEDADES NÃO FINANCEIRAS	2,00			2,00	
100101	PÚBLICAS	2,00			2,00	
10010102	EMPRESAS PÚBLICAS MUNICIPAIS E INTERMUNICIPAIS	1,00			1,00	
10010199	OUTRAS	1,00			1,00	
1003	ADMINISTRAÇÃO CENTRAL	1.534.460,00			1.534.460,00	
100301	ESTADO	1.534.458,00			1.534.458,00	
10030101	FUNDO DE EQUILIBRIO FINANCEIRO	1.060.369,00			1.060.369,00	
10030102	FUNDO DE COESÃO MUNICIPAL	1,00			1,00	
10030104	COOPERAÇÃO TÉCNICA E FINANCEIRA	3,00			3,00	
1003010401	MAOT/DGAL	1,00			1,00	
1003010402	DREN	1,00			1,00	
1003010499	OUTRAS	1,00			1,00	
10030199	OUTROS	474.085,00			474.085,00	
100308	SERVIÇOS E FUNDOS AUTÓNOMOS	2,00			2,00	
10030801	INH - Construção de Habitação Social	1,00			1,00	
10030802	IND - Construção de Instalações Desportivas	1,00			1,00	
1005	ADMINISTRAÇÃO LOCAL	5,00			5,00	
100501	CONTINENTE	5,00			5,00	
10050101	MUNICÍPIOS	1,00			1,00	
10050102	FREGUESIAS	1,00			1,00	
10050103	ASSOCIAÇÃO DE MUNICÍPIOS	1,00			1,00	
10050104	COMUNIDADE URBANA	1,00			1,00	
10050199	OUTROS	1,00			1,00	
1007	INSTITUIÇÕES SEM FINS LUCRATIVOS	1,00			1,00	
100701	INSTITUIÇÕES SEM FINS LUCRATIVOS	1,00			1,00	
1008	FAMÍLIAS	1,00			1,00	
100801	FAMÍLIAS	1,00			1,00	
1009	RESTO DO MUNDO	3.330.956,00			3.330.956,00	
100901	UNIÃO EUROPEIA- INSTITUIÇÕES	3.330.956,00			3.330.956,00	
10090101	FEDER	2.655.672,00			2.655.672,00	
10090102	FUNDO DE COESÃO	675.282,00			675.282,00	
10090103	FEADER	1,00			1,00	
10090199	OUTRAS	1,00			1,00	
11	ACTIVOS FINANCEIROS	14.501,00			14.501,00	
1106	EMPRÉSTIMOS A MÉDIO E LONGO PRAZOS	14.500,00			14.500,00	
110601	SOCIEDADES E QUASE-SOCIEDADES NÃO FINANCEIRA	14.500,00			14.500,00	
1108	ACÇÕES E OUTRAS PARTICIPAÇÕES	1,00			1,00	
110801	SOCIEDADES E QUASE-SOCIEDADES NÃO FINANCEIRA	1,00			1,00	
12	PASSIVOS FINANCEIROS	2,00			2,00	

ENTIDADE		MODIFICAÇÕES AO ORÇAMENTO DA RECEITA			Página: 5
MUNICÍPIO DE PONTE DE LIMA		TOTAL DE ALTERAÇÕES :	DO ANO CONTABILÍSTICO DE: 2016		Período: 2016/01/02 a 2016/12/31
		TOTAL DE REVISÕES : 1			
CLASSIFICAÇÃO ECONÓMICA		DOTAÇÕES DA RECEITA			OBSERVAÇÕES
CÓDIGO	DESCRIÇÃO	PREVISÕES INICIAIS	MODIFICAÇÕES ORÇAMENTAIS		
			INSCRIÇÕES / REFORÇOS	DIMINUIÇÕES / ANULAÇÕES	
1206	EMPRÉSTIMOS A MÉDIO E LONGO PRAZOS	1,00			1,00
120602	SOCIEDADES FINANCEIRAS	1,00			1,00
1207	OUTROS PASSIVOS FINANCEIROS	1,00			1,00
120702	SOCIEDADES FINANCEIRAS	1,00			1,00
13	OUTRAS RECEITAS DE CAPITAL	2,00			2,00
1301	OUTRAS	2,00			2,00
130101	INDEMNIZAÇÕES	1,00			1,00
130199	OUTRAS	1,00			1,00
16	SALDO DA GERÊNCIA ANTERIOR		16.107.417,50		16.107.417,50
1601	SALDO ORÇAMENTAL		16.107.417,50		16.107.417,50
160101	NA POSSE DO SERVIÇO		16.107.417,50		16.107.417,50
TOTAL ...		28.000.000,00	16.107.417,50		44.107.417,50

ORGÃO EXECUTIVO

Em \_\_\_ de \_\_\_ de \_\_\_

*[Signature]*

ORGÃO DELIBERATIVO

Em 22 de Abril de 2017

*[Signature]*

*[Handwritten signature]*  
*[Handwritten text]*  
*[Handwritten signature]*

*Filomena Quintela Leite*  
*Jr. António Alves Amarel*

*Paulo Jorge da Cunha Barreiros de Sousa*

*Filipe Augusto da Silva*

ENTIDADE		MODIFICAÇÕES AO ORÇAMENTO DA DESPESA		Pagina: 1			
MUNICIPIO DE PONTE DE LIMA		TOTAL DE ALTERAÇÕES : 36	TOTAL DE REVISÕES : 1	DO ANO CONTABILISTICO DE 2016	Período: 2016/01/02 a 2016/12/31		
IDENTIFICAÇÃO DAS RUBRICAS			DESPESA				
CLASSIFICAÇÃO ORGÂNICA	ECONÓMICA	DESCRIÇÃO	DOTAÇÕES INICIAIS	MODIFICAÇÕES ORÇAMENTAIS		DOTAÇÕES CORRIGIDAS	O B S
				INSCRIÇÕES / REFORÇOS	DIMINUIÇÕES / ANULAÇÕES		
01		ADMINISTRAÇÃO AUTARQUICA					
0101		OPERAÇÕES FINANCEIRAS					
0101	03	JUROS E OUTROS ENCARGOS					
0101	0301	JUROS DA DÍVIDA PÚBLICA					
0101	030103	SOCIEDADES FINANCEIRAS- BANCOS E OUTRAS INSTITUIÇÕES FINANCEIRAS					
0101	03010302	EMPRÉSTIMOS DE MÉDIO E LONGO PRAZO	3.000,00			3.000,00	
0101	0306	OUTROS ENCARGOS FINANCEIROS					
0101	030601	OUTROS ENCARGOS FINANCEIROS	1.000,00			1.000,00	
0101	09	ATIVOS FINANCEIROS					
0101	0906	EMPRÉSTIMOS A MÉDIO E LONGO PRAZOS					
0101	090601	SOCIEDADES E QUASE-SOCIEDADES NÃO FINANCEIRAS- PRI	50.000,00			50.000,00	
0101	0907	ACÇÕES E OUTRAS PARTICIPAÇÕES					
0101	090702	SOCIEDADES E QUASE-SOCIEDADES NÃO FINANCEIRAS- PÚBLICAS	1,00	1.000,00		1.001,00	
0101	0908	UNIDADES DE PARTICIPAÇÃO					
0101	090802	SOCIEDADES E QUASE-SOCIEDADES NÃO FINANCEIRAS- PÚBLICAS	174.364,00			174.364,00	
0101	090806	ADMINISTRAÇÃO PÚBLICA CENTRAL- SERVIÇOS E FUNDOS A					
0101	10	PASSIVOS FINANCEIROS					
0101	1006	EMPRÉSTIMOS A MÉDIO E LONGO PRAZOS					
0101	100603	SOCIEDADES FINANCEIRAS- BANCOS E OUTRAS INSTITUIÇÕES FINANCEIRAS	137.803,00	200,00		138.003,00	
0102		CLASSES INACTIVAS					
0102	01	DESPESAS COM O PESSOAL					
0102	0103	SEGURANÇA SOCIAL					
0102	010301	ENCARGOS COM A SAÚDE	1.000,00			1.000,00	
0102	010303	SUBSÍDIO FAMILIAR A CRIANÇAS E JOVENS	1.000,00			1.000,00	
0102	010308	OUTRAS PENSÕES	500,00	8.000,00		8.500,00	
0103		ORGÃOS DA AUTARQUIA					
0103	01	DESPESAS COM O PESSOAL					
0103	0101	REMUNERAÇÕES CERTAS E PERMANENTES					
0103	010101	TITULARES DE ORGÃOS DE SOBERANIA E MEMBROS DE ÓRGÃOS AUTÁRQUICOS	155.693,00			155.693,00	
0103	010103	PESSOAL DOS QUADROS- REGIME DA FUNÇÃO PÚBLICA					
0103	01010301	PESSOAL EM FUNÇÕES	1,00			1,00	
0103	01010302	ALTERAÇÕES OBRIGATÓRIAS DE POSICIONAMENTO REMUNERATÓRIO	1,00			1,00	
0103	01010303	ALTERAÇÕES FACULTATIVAS DE POSICIONAMENTO REMUNERATÓRIO	1,00			1,00	
0103	01010304	RECRUTAMENTO DE PESSOAL PARA NOVOS POSTOS DE TRABALHO	1,00			1,00	
0103	010104	PESSOAL DOS QUADROS- REGIME DO CONTRATO INDIVIDUAL DO TRABALHO					
0103	01010401	PESSOAL EM FUNÇÕES	16.889,00			16.889,00	
0103	01010402	ALTERAÇÕES OBRIGATÓRIAS DE POSICIONAMENTO REMUNERATÓRIO	1,00			1,00	
0103	01010403	ALTERAÇÕES FACULTATIVAS DE POSICIONAMENTO REMUNERATÓRIO	1,00			1,00	
0103	01010404	RECRUTAMENTO DE PESSOAL PARA NOVOS POSTOS DE TRABALHO	1,00			1,00	
0103	010105	PESSOAL PARA ALÉM DOS QUADROS	1,00			1,00	
0103	010106	PESSOAL CONTRATADO A TERMO					
0103	01010601	PESSOAL EM FUNÇÕES	1,00			1,00	
0103	01010602	ALTERAÇÕES OBRIGATÓRIAS DE POSICIONAMENTO REMUNERATÓRIO	1,00			1,00	
0103	01010603	ALTERAÇÕES FACULTATIVAS DE POSICIONAMENTO REMUNERATÓRIO	1,00			1,00	
0103	01010604	RECRUTAMENTO DE PESSOAL PARA NOVOS POSTOS DE TRABALHO	1,00			1,00	
0103	010107	PESSOAL EM REGIME DE TAREFA OU AVENÇA	1,00			1,00	
0103	010109	PESSOAL EM QUALQUER OUTRA SITUAÇÃO	100.926,00			100.926,00	
0103	010110	GRATIFICAÇÕES	1,00			1,00	
0103	010111	REPRESENTAÇÃO	1,00			1,00	
0103	010112	SUPLEMENTOS E PRÉMIOS	1,00			1,00	
0103	010113	SUBSÍDIO DE REFEIÇÃO	10.145,00			10.145,00	
0103	010114	SUBSÍDIOS DE FÉRIAS E NATAL	45.585,00			45.585,00	
0103	010115	REMUNERAÇÕES POR DOENÇA E MATERNIDADE / PATERNIDADE	1.000,00			1.000,00	

ENTIDADE		MODIFICAÇÕES AO ORÇAMENTO DA DESPESA		Pagina: 2			
MUNICÍPIO DE PONTE DE LIMA		TOTAL DE ALTERAÇÕES : 36	DO ANO CONTABILISTICO DE 2016	Período: 2016/01/02 a 2016/12/31			
		TOTAL DE REVISÕES : 1					
IDENTIFICAÇÃO DAS RUBRICAS			DESPESA			O B S	
CLASSIFICAÇÃO ORGÂNICA	ECONÔMICA	DESCRIÇÃO	DOTAÇÕES INICIAIS	MODIFICAÇÕES ORÇAMENTAIS			DOTAÇÕES CORRIGIDAS
				INSCRIÇÕES / REFORÇOS	DIMINUIÇÕES / ANULAÇÕES		
0103	0102	ABONOS VARIÁVEIS OU EVENTUAIS					
0103	010202	HORAS EXTRAORDINÁRIAS					
0103	01020201	HORAS EXTRAORDINÁRIAS	1.000,00			1.000,00	
0103	010203	ALIMENTAÇÃO E ALOJAMENTO	1,00			1,00	
0103	010204	AJUDAS DE CUSTO					
0103	01020401	AJUDAS DE CUSTO	700,00	2.000,00		2.700,00	
0103	01020402	AJUDAS DE CUSTO - ASSEMBLEIA MUNICIPAL	1.500,00			1.500,00	
0103	010205	ABONO PARA FALHAS	1,00			1,00	
0103	010213	OUTROS SUPLEMENTOS E PRÊMIOS					
0103	01021301	PRÊMIOS DE DESEMPENHO	1,00			1,00	
0103	01021302	OUTROS	60.000,00	9.725,74		69.725,74	
0103	0103	SEGURANÇA SOCIAL					
0103	010301	ENCARGOS COM A SAÚDE	60.000,00	183.000,00	6.725,74	236.274,26	
0103	010303	SUBSÍDIO FAMILIAR A CRIANÇAS E JOVENS	500,00			500,00	
0103	010304	OUTRAS PRESTAÇÕES FAMILIARES	1,00			1,00	
0103	010305	CONTRIBUIÇÕES PARA A SEGURANÇA SOCIAL					
0103	01030501	ASSISTÊNCIA NA DOENÇA DOS FUNCIONÁRIOS PÚBLICOS (ADSE)	1,00			1,00	
0103	01030502	SEGURANÇA SOCIAL DOS FUNCIONÁRIOS PÚBLICOS					
0103	0103050201	CAIXA GERAL DE APOSENTAÇÕES	24.113,00	6.600,00		30.713,00	
0103	0103050202	SEGURANÇA SOCIAL (REGIME GERAL)	47.820,00			47.820,00	
0103	01030503	OUTROS	1,00			1,00	
0103	010309	SEGUROS					
0103	01030901	SEGUROS DE ACIDENTES DE TRABALHO E DOENÇAS PROFISSIONAIS					
0103	0103090101	SEGUROS DE ACIDENTES DE TRABALHO E DOENÇAS PROFISSIONAIS	6.000,00	9.200,00		15.200,00	
0103	0103090102	SEGUROS ACIDENTES TRABALHO E DOENÇAS PROFISSIONAIS-ASSEMBLEIA MUNICIPAL	1.000,00			1.000,00	
0103	010310	OUTRAS DESPESAS DE SEGURANÇA SOCIAL					
0103	01031001	EVENTUALIDADE MATERNIDADE, PATERNIDADE E ADOÇÃO	1,00			1,00	
0103	01031099	OUTRAS DESPESAS DE SEGURANÇA SOCIAL	1,00			1,00	
0103	02	AQUISIÇÃO DE BENS E SERVIÇOS					
0103	0201	AQUISIÇÃO DE BENS					
0103	020101	MATÉRIAS-PRIMAS E SUBSIDIÁRIAS	1,00	100,00		101,00	
0103	020102	COMBUSTÍVEIS E LUBRIFICANTES					
0103	02010201	GASOLINA	1,00			1,00	
0103	02010202	GASÓLEO	12.500,00	12.500,00		25.000,00	
0103	020107	VESTUÁRIO E ARTIGOS PESSOAIS	1,00			1,00	
0103	020108	MATERIAL DE ESCRITÓRIO					
0103	02010801	MATERIAL DE ESCRITÓRIO	1.000,00			1.000,00	
0103	02010802	MATERIAL ESCRITÓRIO - ASSEMBLEIA MUNICIPAL	100,00			100,00	
0103	020112	MATERIAL DE TRANSPORTE- PEÇAS	1,00			1,00	
0103	020115	PRÊMIOS, CONDECORAÇÕES E OFERTAS	5.000,00	12.500,00		17.500,00	
0103	020119	ARTIGOS HONORÍFICOS E DE DECORAÇÃO	500,00	1.000,00		1.500,00	
0103	020120	MATERIAL DE EDUCAÇÃO, CULTURA E RECREIO	500,00			500,00	
0103	020121	OUTROS BENS					
0103	02012101	OUTROS BENS	1.500,00	25.000,00		26.500,00	
0103	02012102	OUTROS BENS-ASSEMBLEIA MUNICIPAL	100,00			100,00	
0103	0202	AQUISIÇÃO DE SERVIÇOS					
0103	020201	ENCARGOS DE INSTALAÇÕES	1,00			1,00	
0103	020202	LIMPEZA E HIGIENE	1,00			1,00	
0103	020203	CONSERVAÇÃO DE BENS	15.000,00	24.000,00		39.000,00	
0103	020204	LOCAÇÃO DE EDIFÍCIOS	1,00			1,00	
0103	020205	LOCAÇÃO DE MATERIAL DE INFORMÁTICA	1,00			1,00	
0103	020206	LOCAÇÃO DE MATERIAL DE TRANSPORTE	1,00			1,00	

Handwritten signatures and initials in purple ink are present on the right side of the page, including a large signature at the bottom right and several smaller initials.

ENTIDADE		MODIFICAÇÕES AO ORÇAMENTO DA DESPESA		Pagina: 3		
MUNICÍPIO DE PONTE DE LIMA		TOTAL DE ALTERAÇÕES : 36	TOTAL DE REVISÕES : 1	DO ANO CONTABILISTICO DE 2016	Período: 2016/01/02 a 2016/12/31	
IDENTIFICAÇÃO DAS RUBRICAS			DESPESA			O B S
			DOTAÇÕES INICIAIS	MODIFICAÇÕES ORÇAMENTAIS		
CLASSIFICAÇÃO ORGÂNICA	ECONÓMICA	DESCRIÇÃO		INSCRIÇÕES / REFORÇOS	DIMINUIÇÕES / ANULAÇÕES	
0103	020208	LOCAÇÃO DE OUTROS BENS	1,00	700,00		701,00
0103	020209	COMUNICAÇÕES	25.000,00	26.500,00		51.500,00
0103	020210	TRANSPORTES	500,00	2.500,00		3.000,00
0103	020211	REPRESENTAÇÃO DOS SERVIÇOS				
0103	02021101	REPRESENTAÇÃO DOS SERVIÇOS	10.000,00	36.136,00		46.136,00
0103	02021102	REPRESENTAÇÃO DOS SERVIÇOS - ASSEMBLEIA MUNICIPAL	2.000,00			2.000,00
0103	020212	SEGUROS	3.000,00	2.500,00		5.500,00
0103	020214	ESTUDOS, PARCERES, PROJECTOS E CONSULTADORIA	1,00	90.000,00		90.001,00
0103	020215	FORMAÇÃO	1.000,00			1.000,00
0103	020216	SEMINÁRIOS, EXPOSIÇÕES E SIMILARES	1,00			1,00
0103	020217	PUBLICIDADE				
0103	02021701	PUBLICIDADE	100,00	5.000,00		5.100,00
0103	02021702	PUBLICIDADE - ASSEMBLEIA MUNICIPAL	1.500,00			1.500,00
0103	020218	VIGILÂNCIA E SEGURANÇA	1,00			1,00
0103	020219	ASSISTÊNCIA TÉCNICA	500,00			500,00
0103	020220	OUTROS TRABALHOS ESPECIALIZADOS	15.000,00	5.000,00		20.000,00
0103	020221	UTILIZAÇÃO DE INFRA-ESTRUTURAS DE TRANSPORTES	2.500,00	3.500,00		6.000,00
0103	020224	ENCARGOS DE COBRANÇA DE RECEITAS	80.000,00	80.000,00		160.000,00
0103	020225	OUTROS SERVIÇOS				
0103	02022503	OUTROS SERVIÇOS - ASSEMBLEIA MUNICIPAL	100,00			100,00
0103	02022509	OUTROS SERVIÇOS	50.000,00	75.000,00	70.188,56	54.811,44
0103	04	TRANSFERÊNCIAS CORRENTES				
0103	0401	SOCIEDADES E QUASE-SOCIEDADES NÃO FINANCEIRAS				
0103	040101	PÚBLICAS				
0103	04010101	EMPRESAS PÚBLICAS MUNICIPAIS E INTERMUNICIPAIS	1,00			1,00
0103	04010102	OUTRAS	1,00			1,00
0103	0403	ADMINISTRAÇÃO CENTRAL				
0103	040301	ESTADO	1,00	9.000,00		9.001,00
0103	0405	ADMINISTRAÇÃO LOCAL				
0103	040501	CONTINENTE				
0103	04050102	FREGUESIAS				
0103	0405010201	ACTIVIDADES DE ÂMBITO SOCIAL, CULTURAL E EDUCATIVO	250.000,00	67.000,00	98.700,00	218.300,00
0103	0405010202	CONSERVAÇÃO DA REDE VIÁRIA	400.000,00	170.000,00	389.000,00	181.000,00
0103	0405010203	GESTÃO DE ABASTECIMENTO PÚBLICO DE ÁGUA	5.000,00			5.000,00
0103	0405010204	RECOLHA DE RESÍDUOS SÓLIDOS	5.000,00	7.000,00		12.000,00
0103	0405010205	PROJECTOS DE MOBILIDADE SÓCIO-EDUCATIVA	251,00			251,00
0103	0405010209	OUTRAS	250.000,00	374.510,00		624.510,00
0103	04050104	ASSOCIAÇÕES DE MUNICÍPIOS	5.000,00	1.000,00		6.000,00
0103	04050108	OUTROS	90.001,00			90.001,00
0103	0407	INSTITUIÇÕES SEM FINS LUCRATIVOS				
0103	040701	INSTITUIÇÕES SEM FINS LUCRATIVOS	1.000,00			1.000,00
0103	0408	FAMÍLIAS				
0103	040802	OUTRAS				
0103	04080200	OUTRAS	1,00			1,00
0103	06	OUTRAS DESPESAS CORRENTES				
0103	0602	DIVERSAS				
0103	060201	IMPOSTOS E TAXAS				
0103	06020100	IMPOSTOS E TAXAS	55.000,00	60.000,00		115.000,00
0103	060203	OUTRAS				
0103	06020301	RESTITUIÇÕES	20.000,00			20.000,00
0103	06020302	IVA PAGO	160.000,00		114.000,00	46.000,00
0103	06020304	SERVIÇOS BANCÁRIOS	10.000,00	15.000,00		25.000,00
0103	06020305	OUTRAS	70.000,00	5.000,00		75.000,00

70 A

3

ENTIDADE		MODIFICAÇÕES AO ORÇAMENTO DA DESPESA		Pagina: 4			
MUNICIPIO DE PONTE DE LIMA		TOTAL DE ALTERAÇÕES : 36	TOTAL DE REVISÕES : 1	DO ANO CONTABILISTICO DE 2016	Período: 2016/01/02 a 2016/12/31		
IDENTIFICAÇÃO DAS RUBRICAS			DESPESA			O B S	
CLASSIFICAÇÃO ORGÂNICA	ECONÓMICA	DESCRIÇÃO	DOTAÇÕES INICIAIS	MODIFICAÇÕES ORÇAMENTAIS			DOTAÇÕES CORRIGIDAS
				INSCRIÇÕES / REFORÇOS	DIMINUIÇÕES / ANULAÇÕES		
0103	07	AQUISIÇÃO DE BENS DE CAPITAL					
0103	0701	INVESTIMENTOS					
0103	070101	TERRENOS	500,00			500,00	
0103	070103	EDIFÍCIOS					
0103	07010301	INSTALAÇÕES DE SERVIÇOS	500,00			500,00	
0103	07010307	OUTROS	500,00			500,00	
0103	070106	MATERIAL DE TRANSPORTE					
0103	07010602	OUTRO	500,00			500,00	
0103	070107	EQUIPAMENTO DE INFORMÁTICA	26.500,00	66.000,00	30.000,00	62.500,00	
0103	070108	SOFTWARE INFORMÁTICO	71.000,00	55.000,00	59.000,00	67.000,00	
0103	070109	EQUIPAMENTO ADMINISTRATIVO	1.500,00			1.500,00	
0103	070110	EQUIPAMENTO BÁSICO					
0103	07011002	OUTRO	15.500,00	20.000,00	14.500,00	21.000,00	
0103	070112	ARTIGOS E OBJECTOS DE VALOR	1.500,00			1.500,00	
0103	070113	INVESTIMENTOS INCORPÓREOS	500,00			500,00	
0103	0703	BENS DE DOMÍNIO PÚBLICO					
0103	070303	OUTRAS CONSTRUÇÕES E INFRA-ESTRUTURAS					
0103	07030301	VIADUTOS, ARRUAMENTOS E OBRAS COMPLEMENTARES	500,00			500,00	
0103	08	TRANSFERÊNCIAS DE CAPITAL					
0103	0805	ADMINISTRAÇÃO LOCAL					
0103	080501	CONTINENTE					
0103	08050102	FREGUESIAS					
0103	0805010201	ACTIVIDADES DE INICIATIVA DAS FREGUESIAS	1.000.000,00	485.000,00	779.600,00	705.400,00	
0103	0805010202	CONSTRUÇÃO DE PARQUES DE ESTACIONAMENTO	100.000,00		98.000,00	2.000,00	
0103	0805010203	ABERTURA DE ESTRADAS E CAMINHOS VICINAIS	1.000.000,00	1.357.152,60	550.602,00	1.806.550,60	
0103	0805010204	REDE PÚBLICA DE ABASTECIMENTO	20.000,00		19.500,00	500,00	
0103	0805010205	CONSTRUÇÃO/BENEF. INSTALAÇÕES ESCOLARES E OUTROS	10.000,00		9.500,00	500,00	
0103	0805010206	CONSTRUÇÃO/BENEF. DE ZONAS VERDES E ÁREAS DE LAZER	45.000,00	26.000,00	19.500,00	51.500,00	
0103	0805010207	ARRANJOS URBANÍSTICOS	250.000,00		205.740,00	44.260,00	
0103	0805010208	REPARAÇÃO DE EDIFÍCIOS	50.000,00		45.000,00	5.000,00	
0103	0805010209	AQUISIÇÃO DE TERRENOS PARA FINS SOCIAIS/CULTURAIS	100.000,00		90.000,00	10.000,00	
0103	0805010210	AQUISIÇÃO DE TERRENOS PARA CONSTRUÇÃO DE PARQUES	100.000,00		80.000,00	20.000,00	
0103	0805010211	AQUISIÇÃO VIATURAS TRANSPORTE ESCOLAR E IDOSOS	150.000,00		100.000,00	50.000,00	
0103	0805010212	AQUISIÇÃO EQUIPAMENTO LIMPEZA PUBLICA E CONSERVAÇÃO DA REDE VIÁRIA	50.000,00	20.000,00	49.500,00	20.500,00	
0103	0805010213	CONSTRUÇÃO/BENF. CASAS MORTUÁRIAS	100.000,00			100.000,00	
0103	0805010214	CONSTRUÇÃO/BENEFICIAÇÃO DE CEMITÉRIOS	200.000,00			200.000,00	
0103	0805010216	CONSTRUÇÃO/BENF. E AMPLIAÇÃO DE SEDES DE JUNTA	25.000,00			25.000,00	
0103	0805010217	CONSTRUÇÃO/BENF. DE JARDINS DE INFÂNCIA	5.000,00			5.000,00	
0103	0805010218	CONSTRUÇÃO/BENF. POLIDESPORTIVOS E OUTRAS INSTALAÇÕES DESPORTIVAS	50.000,00	15.000,00	45.000,00	20.000,00	
0103	0805010219	MODERNIZAÇÃO ADMINISTRATIVA	15.000,00		14.000,00	1.000,00	
0103	0805010220	ACÇÕES DESENVOLVER NO ÂMBITO CONTROLO FOGOS FLORESTAIS	20.000,00		15.000,00	5.000,00	
0103	0805010221	COLOCAÇÃO E MANUTENÇÃO DA SINALIZAÇÃO TOPONÍMICA	10.000,00			10.000,00	
0103	0805010222	PROJECTOS DE MOBILIDADE SÓCIO-EDUCATIVA	250,00			250,00	
0103	0805010223	REDE VIÁRIA MUNICIPAL E SANEAMENTO BÁSICO	500.000,00		490.000,00	10.000,00	
0103	08050104	ASSOCIAÇÕES DE MUNICÍPIOS	1,00			1,00	
0103	08050108	OUTROS	1.500,00	5.000,00	5.000,00	1.500,00	
0103	11	OUTRAS DESPESAS DE CAPITAL					
0103	1102	DIVERSAS					
0103	110201	RESTITUIÇÕES	1,00	368.400,00		368.401,00	
0103	110299	OUTRAS	1,00	3.500,00		3.501,00	
02		DIVISÃO ADMINISTRATIVA E FINANCEIRA					
02	01	DESPESAS COM O PESSOAL					

IDENTIFICAÇÃO DAS RUBRICAS			DESPESA			O B S
			DOTAÇÕES INICIAIS	MODIFICAÇÕES ORÇAMENTAIS		
CLASSIFICAÇÃO ORGÂNICA	ECONÔMICA	DESCRIÇÃO		INSCRIÇÕES / REFORÇOS	DIMINUIÇÕES / ANULAÇÕES	
02	0101	REMUNERAÇÕES CERTAS E PERMANENTES				
02	010103	PESSOAL DOS QUADROS- REGIME DA FUNÇÃO PÚBLICA				
02	01010301	PESSOAL EM FUNÇÕES	1,00			1,00
02	01010302	ALTERAÇÕES OBRIGATÓRIAS DE POSICIONAMENTO REMUNERATÓRIO	1,00			1,00
02	01010303	ALTERAÇÕES FACULTATIVAS DE POSICIONAMENTO REMUNERATÓRIO	1,00			1,00
02	01010304	RECRUTAMENTO DE PESSOAL PARA NOVOS POSTOS DE TRABALHO	1,00			1,00
02	010104	PESSOAL DOS QUADROS- REGIME DO CONTRATO INDIVIDUAL DO TRABALHO				
02	01010401	PESSOAL EM FUNÇÕES	345.367,00			345.367,00
02	01010402	ALTERAÇÕES OBRIGATÓRIAS DE POSICIONAMENTO REMUNERATÓRIO	1,00			1,00
02	01010403	ALTERAÇÕES FACULTATIVAS DE POSICIONAMENTO REMUNERATÓRIO	1,00			1,00
02	01010404	RECRUTAMENTO DE PESSOAL PARA NOVOS POSTOS DE TRABALHO	1,00			1,00
02	010105	PESSOAL PARA ALÉM DOS QUADROS	1,00			1,00
02	010106	PESSOAL CONTRATADO A TERMO				
02	01010601	PESSOAL EM FUNÇÕES	14.257,00		8.000,00	6.257,00
02	01010602	ALTERAÇÕES OBRIGATÓRIAS DE POSICIONAMENTO REMUNERATÓRIO	1,00			1,00
02	01010603	ALTERAÇÕES FACULTATIVAS DE POSICIONAMENTO REMUNERATÓRIO	1,00			1,00
02	01010604	RECRUTAMENTO DE PESSOAL PARA NOVOS POSTOS DE TRABALHO	8.197,00		5.000,00	3.197,00
02	010107	PESSOAL EM REGIME DE TAREFA OU AVENÇA	1,00			1,00
02	010108	PESSOAL AGUARDANDO APOSENTAÇÃO	1,00			1,00
02	010109	PESSOAL EM QUALQUER OUTRA SITUAÇÃO	31.366,00			31.366,00
02	010110	GRATIFICAÇÕES	1,00			1,00
02	010111	REPRESENTAÇÃO	1,00			1,00
02	010112	SUPLEMENTOS E PRÊMIOS	1,00			1,00
02	010113	SUBSÍDIO DE REFEIÇÃO	40.327,00		376,64	39.950,36
02	010114	SUBSÍDIOS DE FÉRIAS E NATAL	62.344,00			62.344,00
02	010115	REMUNERAÇÕES POR DOENÇA E MATERNIDADE / PATERNIDADE	2.000,00	2.376,64		4.376,64
02	0102	ABONOS VARIÁVEIS OU EVENTUAIS				
02	010201	GRATIFICAÇÕES VARIÁVEIS OU EVENTUAIS	1,00			1,00
02	010202	HORAS EXTRAORDINÁRIAS				
02	01020201	HORAS EXTRAORDINÁRIAS	500,00	1.000,00		1.500,00
02	010203	ALIMENTAÇÃO E ALOJAMENTO	1,00			1,00
02	010204	AJUDAS DE CUSTO				
02	01020401	AJUDAS DE CUSTO	100,00	1.000,00		1.100,00
02	010205	ABONO PARA FALHAS	2.070,00			2.070,00
02	010208	SUBSÍDIOS E ABONOS DE FIXAÇÃO, RESIDÊNCIA E ALOJAMENTO	1,00			1,00
02	010213	OUTROS SUPLEMENTOS E PRÊMIOS				
02	01021301	PRÊMIOS DE DESEMPENHO	1,00			1,00
02	01021302	OUTROS	2.338,00	1.000,00		3.338,00
02	0103	SEGURANÇA SOCIAL				
02	010301	ENCARGOS COM A SAÚDE	10.000,00	10.000,00		20.000,00
02	010303	SUBSÍDIO FAMILIAR A CRIANÇAS E JOVENS	10.000,00			10.000,00
02	010304	OUTRAS PRESTAÇÕES FAMILIARES	1,00			1,00
02	010305	CONTRIBUIÇÕES PARA A SEGURANÇA SOCIAL				
02	01030501	ASSISTÊNCIA NA DOENÇA DOS FUNCIONÁRIOS PÚBLICOS(ADSE)	70.000,00	160.000,00		230.000,00
02	01030502	SEGURANÇA SOCIAL DOS FUNCIONÁRIOS PÚBLICOS				
02	0103050201	CAIXA GERAL DE APOSENTAÇÕES	39.360,00	12.000,00		51.360,00
02	0103050202	SEGURANÇA SOCIAL (REGIME GERAL)	56.581,00	10.000,00		66.581,00
02	01030503	OUTROS	1,00			1,00
02	010309	SEGUROS				
02	01030901	SEGUROS DE ACIDENTES DE TRABALHO E DOENÇAS PROFISSIONAIS				
02	0103090101	SEGUROS DE ACIDENTES DE TRABALHO E DOENÇAS PROFISSIONAIS	8.000,00	8.800,00		16.800,00
02	010310	OUTRAS DESPESAS DE SEGURANÇA SOCIAL				
02	01031001	EVENTUALIDADE MATERNIDADE, PATERNIDADE E ADOÇÃO	1,00			1,00

MUNICÍPIO DE PONTE DE LIMA

TOTAL DE ALTERAÇÕES : 36

TOTAL DE REVISÕES : 1

DO ANO CONTABILÍSTICO DE 2016

Período: 2016/01/02 a 2016/12/31

IDENTIFICAÇÃO DAS RUBRICAS			DESPESA				O B S
CLASSIFICAÇÃO ORGÂNICA ECONÓMICA		DESCRIÇÃO	DOTAÇÕES INICIAIS	MODIFICAÇÕES ORÇAMENTAIS		DOTAÇÕES CORRIGIDAS	
ORGÂNICA	ECONÓMICA			INSCRIÇÕES / REFORÇOS	DIMINUIÇÕES / ANULAÇÕES		
02	01031099	OUTRAS DESPESAS DE SEGURANÇA SOCIAL	1,00			1,00	
02	02	AQUISIÇÃO DE BENS E SERVIÇOS					
02	0201	AQUISIÇÃO DE BENS					
02	020101	MATÉRIAS-PRIMAS E SUBSIDIÁRIAS	1,00			1,00	
02	020102	COMBUSTÍVEIS E LUBRIFICANTES					
02	02010201	GASOLINA	100,00			100,00	
02	02010202	GASÓLEO	3.000,00			3.000,00	
02	02010299	OUTROS	10.000,00		5.000,00	5.000,00	
02	020104	LIMPEZA E HIGIENE	100,00			100,00	
02	020107	VESTUÁRIO E ARTIGOS PESSOAIS	3.000,00	10.000,00		13.000,00	
02	020108	MATERIAL DE ESCRITÓRIO					
02	02010801	MATERIAL DE ESCRITÓRIO	40.000,00	20.000,00		60.000,00	
02	020115	PRÉMIOS, CONDECORAÇÕES E OFERTAS	100,00			100,00	
02	020117	FERRAMENTAS E UTENSÍLIOS	1,00			1,00	
02	020119	ARTIGOS HONORÍFICOS E DE DECORAÇÃO	1,00			1,00	
02	020120	MATERIAL DE EDUCAÇÃO, CULTURA E RECREIO	1,00			1,00	
02	020121	OUTROS BENS					
02	02012101	OUTROS BENS	20.000,00	20.000,00		40.000,00	
02	0202	AQUISIÇÃO DE SERVIÇOS					
02	020201	ENCARGOS DE INSTALAÇÕES	1,00			1,00	
02	020202	LIMPEZA E HIGIENE	1,00			1,00	
02	020203	CONSERVAÇÃO DE BENS	2.000,00	5.000,00		7.000,00	
02	020204	LOCAÇÃO DE EDIFÍCIOS	1,00			1,00	
02	020205	LOCAÇÃO DE MATERIAL DE INFORMÁTICA	1,00			1,00	
02	020206	LOCAÇÃO DE MATERIAL DE TRANSPORTE	1,00			1,00	
02	020208	LOCAÇÃO DE OUTROS BENS	1,00			1,00	
02	020209	COMUNICAÇÕES	20.000,00	30.000,00		50.000,00	
02	020210	TRANSPORTES	1.000,00	2.000,00		3.000,00	
02	020212	SEGUROS	750,00	600,00		1.350,00	
02	020214	ESTUDOS, PARCERES, PROJECTOS E CONSULTADORIA	70.000,00		45.000,00	25.000,00	
02	020215	FORMAÇÃO	500,00	2.000,00		2.500,00	
02	020217	PUBLICIDADE					
02	02021701	PUBLICIDADE	5.000,00			5.000,00	
02	020219	ASSISTÊNCIA TÉCNICA	20.000,00			20.000,00	
02	020220	OUTROS TRABALHOS ESPECIALIZADOS	20.000,00	10.000,00	5.000,00	25.000,00	
02	020221	UTILIZAÇÃO DE INFRA-ESTRUTURAS DE TRANSPORTES	1,00			1,00	
02	020225	OUTROS SERVIÇOS					
02	02022509	OUTROS SERVIÇOS	10.000,00	15.500,00		25.500,00	
02	04	TRANSFERÊNCIAS CORRENTES					
02	0401	SOCIEDADES E QUASE-SOCIEDADES NÃO FINANCEIRAS					
02	040101	PÚBLICAS					
02	04010101	EMPRESAS PÚBLICAS MUNICIPAIS E INTERMUNICIPAIS	1,00			1,00	
02	040102	PRIVADAS	1,00			1,00	
02	0408	FAMÍLIAS					
02	040802	OUTRAS					
02	04080200	OUTRAS	1.500,00	900,00		2.400,00	
02	06	OUTRAS DESPESAS CORRENTES					
02	0602	DIVERSAS					
02	060201	IMPOSTOS E TAXAS					
02	06020100	IMPOSTOS E TAXAS	1,00			1,00	
02	060203	OUTRAS					
02	06020301	RESTITUIÇÕES	1,00	10.000,00		10.001,00	
02	06020305	OUTRAS	1,00			1,00	

MUNICÍPIO DE PONTE DE LIMA

TOTAL DE ALTERAÇÕES : 36  
TOTAL DE REVISÕES : 1

DO ANO CONTABILÍSTICO DE 2016

Período: 2016/01/02 a 2016/12/31

IDENTIFICAÇÃO DAS RUBRICAS			DESPESA			O B S
			DOTAÇÕES INICIAIS	MODIFICAÇÕES ORÇAMENTAIS		
CLASSIFICAÇÃO ORGÂNICA	ECONÓMICA	DESCRIÇÃO		INSCRIÇÕES / REFORÇOS	DIMINUIÇÕES / ANULAÇÕES	
02	07	AQUISIÇÃO DE BENS DE CAPITAL				
02	0701	INVESTIMENTOS				
02	070106	MATERIAL DE TRANSPORTE				
02	07010602	OUTRO	500,00			500,00
02	070107	EQUIPAMENTO DE INFORMÁTICA	1.000,00	14.000,00		15.000,00
02	070108	SOFTWARE INFORMÁTICO	1.000,00	6.000,00		7.000,00
02	070109	EQUIPAMENTO ADMINISTRATIVO	1.000,00	1.000,00		2.000,00
02	070110	EQUIPAMENTO BÁSICO				
02	07011002	OUTRO	1.000,00			1.000,00
03		DIVISÃO DE OBRAS E URBANISMO				
03	01	DESPESAS COM O PESSOAL				
03	0101	REMUNERAÇÕES CERTAS E PERMANENTES				
03	010103	PESSOAL DOS QUADROS- REGIME DA FUNÇÃO PÚBLICA				
03	01010301	PESSOAL EM FUNÇÕES	1,00			1,00
03	01010302	ALTERAÇÕES OBRIGATÓRIAS DE POSICIONAMENTO REMUNERATÓRIO	1,00			1,00
03	01010303	ALTERAÇÕES FACULTATIVAS DE POSICIONAMENTO REMUNERATÓRIO	1,00			1,00
03	01010304	RECRUTAMENTO DE PESSOAL PARA NOVOS POSTOS DE TRABALHO	1,00			1,00
03	010104	PESSOAL DOS QUADROS- REGIME DO CONTRATO INDIVIDUAL DO TRABALHO				
03	01010401	PESSOAL EM FUNÇÕES	182.683,00		119,44	182.563,56
03	01010402	ALTERAÇÕES OBRIGATÓRIAS DE POSICIONAMENTO REMUNERATÓRIO	1,00			1,00
03	01010403	ALTERAÇÕES FACULTATIVAS DE POSICIONAMENTO REMUNERATÓRIO	1,00			1,00
03	01010404	RECRUTAMENTO DE PESSOAL PARA NOVOS POSTOS DE TRABALHO	1,00			1,00
03	010105	PESSOAL PARA ALÉM DOS QUADROS	1,00			1,00
03	010106	PESSOAL CONTRATADO A TERMO				
03	01010601	PESSOAL EM FUNÇÕES	33.641,00		32.000,00	1.641,00
03	01010602	ALTERAÇÕES OBRIGATÓRIAS DE POSICIONAMENTO REMUNERATÓRIO	1,00			1,00
03	01010603	ALTERAÇÕES FACULTATIVAS DE POSICIONAMENTO REMUNERATÓRIO	1,00			1,00
03	01010604	RECRUTAMENTO DE PESSOAL PARA NOVOS POSTOS DE TRABALHO	1,00			1,00
03	010107	PESSOAL EM REGIME DE TAREFA OU AVENÇA	1,00			1,00
03	010108	PESSOAL AGUARDANDO APOSENTAÇÃO	1,00			1,00
03	010109	PESSOAL EM QUALQUER OUTRA SITUAÇÃO	31.719,00			31.719,00
03	010110	GRATIFICAÇÕES	1,00			1,00
03	010111	REPRESENTAÇÃO	1,00			1,00
03	010112	SUPLEMENTOS E PRÉMIOS	1,00			1,00
03	010113	SUBSÍDIO DE REFEIÇÃO	20.189,00			20.189,00
03	010114	SUBSÍDIOS DE FÉRIAS E NATAL	39.058,00			39.058,00
03	010115	REMUNERAÇÕES POR DOENÇA E MATERNIDADE / PATERNIDADE	500,00	6.000,00		6.500,00
03	0102	ABONOS VARIÁVEIS OU EVENTUAIS				
03	010201	GRATIFICAÇÕES VARIÁVEIS OU EVENTUAIS	1,00			1,00
03	010202	HORAS EXTRAORDINÁRIAS				
03	01020201	HORAS EXTRAORDINÁRIAS	500,00	6.400,00		6.900,00
03	010203	ALIMENTAÇÃO E ALOJAMENTO	1,00			1,00
03	010204	AJUDAS DE CUSTO				
03	01020401	AJUDAS DE CUSTO	50,00	1.000,00		1.050,00
03	010205	ABONO PARA FALHAS	1.035,00			1.035,00
03	010213	OUTROS SUPLEMENTOS E PRÉMIOS				
03	01021301	PRÉMIOS DE DESEMPENHO	1,00			1,00
03	01021302	OUTROS	2.338,00			2.338,00
03	0103	SEGURANÇA SOCIAL				
03	010301	ENCARGOS COM A SAÚDE	3.500,00	1.300,00		4.800,00
03	010303	SUBSÍDIO FAMILIAR A CRIANÇAS E JOVENS	2.000,00	119,44		2.119,44
03	010304	OUTRAS PRESTAÇÕES FAMILIARES	1,00			1,00
03	010305	CONTRIBUIÇÕES PARA A SEGURANÇA SOCIAL				

MUNICÍPIO DE PONTE DE LIMA

TOTAL DE ALTERAÇÕES : 36

TOTAL DE REVISÕES : 1

DO ANO CONTABILÍSTICO DE 2016

Período: 2016/01/02 a 2016/12/31

IDENTIFICAÇÃO DAS RUBRICAS			DESPESA				O B S
CLASSIFICAÇÃO		DESCRIÇÃO	DOTAÇÕES INICIAIS	MODIFICAÇÕES ORÇAMENTAIS		DOTAÇÕES CORRIGIDAS	
ORGÂNICA	ECONÓMICA			INSCRIÇÕES / REFORÇOS	DIMINUIÇÕES / ANULAÇÕES		
03	01030501	ASSISTÊNCIA NA DOENÇA DOS FUNCIONÁRIOS PÚBLICOS (ADSE)	1,00			1,00	
03	01030502	SEGURANÇA SOCIAL DOS FUNCIONÁRIOS PÚBLICOS					
03	0103050201	CAIXA GERAL DE APOSENTAÇÕES	41.523,00	20.000,00		61.523,00	
03	0103050202	SEGURANÇA SOCIAL (REGIME GERAL)	16.767,00			16.767,00	
03	01030503	OUTROS	1,00			1,00	
03	010309	SEGUROS					
03	01030901	SEGUROS DE ACIDENTES DE TRABALHO E DOENÇAS PROFISSIONAIS					
03	0103090101	SEGUROS DE ACIDENTES DE TRABALHO E DOENÇAS PROFISSIONAIS	5.000,00	5.000,00		10.000,00	
03	010310	OUTRAS DESPESAS DE SEGURANÇA SOCIAL					
03	01031001	EVENTUALIDADE MATERNIDADE, PATERNIDADE E ADOÇÃO	1,00			1,00	
03	01031099	OUTRAS DESPESAS DE SEGURANÇA SOCIAL	1,00			1,00	
03	02	AQUISIÇÃO DE BENS E SERVIÇOS					
03	0201	AQUISIÇÃO DE BENS					
03	020101	MATÉRIAS-PRIMAS E SUBSIDIÁRIAS	1,00			1,00	
03	020102	COMBUSTÍVEIS E LUBRIFICANTES					
03	02010201	GASOLINA	1,00			1,00	
03	02010202	GASÓLEO	3.500,00	2.250,00		5.750,00	
03	02010299	OUTROS	1,00			1,00	
03	020107	VESTUÁRIO E ARTIGOS PESSOAIS	1,00			1,00	
03	020108	MATERIAL DE ESCRITÓRIO					
03	02010801	MATERIAL DE ESCRITÓRIO	1.500,00			1.500,00	
03	020112	MATERIAL DE TRANSPORTE- PEÇAS	1,00			1,00	
03	020119	ARTIGOS HONORÍFICOS E DE DECORAÇÃO	1,00			1,00	
03	020120	MATERIAL DE EDUCAÇÃO, CULTURA E RECREIO	1,00			1,00	
03	020121	OUTROS BENS					
03	02012101	OUTROS BENS	500,00			500,00	
03	0202	AQUISIÇÃO DE SERVIÇOS					
03	020201	ENCARGOS DE INSTALAÇÕES	15.000,00	60.501,00	20.000,00	55.501,00	
03	020203	CONSERVAÇÃO DE BENS	3.000,00	12.500,00		15.500,00	
03	020204	LOCAÇÃO DE EDIFÍCIOS	1,00			1,00	
03	020205	LOCAÇÃO DE MATERIAL DE INFORMÁTICA	1,00			1,00	
03	020206	LOCAÇÃO DE MATERIAL DE TRANSPORTE	1,00			1,00	
03	020208	LOCAÇÃO DE OUTROS BENS	1,00			1,00	
03	020209	COMUNICAÇÕES	1,00			1,00	
03	020210	TRANSPORTES	1,00			1,00	
03	020212	SEGUROS	1.000,00	2.000,00		3.000,00	
03	020214	ESTUDOS, PARCERES, PROJECTOS E CONSULTADORIA	1,00			1,00	
03	020215	FORMAÇÃO	300,00	1.000,00		1.300,00	
03	020217	PUBLICIDADE					
03	02021701	PUBLICIDADE	500,00	150,00		650,00	
03	020219	ASSISTÊNCIA TÉCNICA	1,00			1,00	
03	020220	OUTROS TRABALHOS ESPECIALIZADOS	100,00	2.000,00		2.100,00	
03	020221	UTILIZAÇÃO DE INFRA-ESTRUTURAS DE TRANSPORTES	100,00	150,00		250,00	
03	020225	OUTROS SERVIÇOS					
03	02022509	OUTROS SERVIÇOS	1.500,00	14.500,00		16.000,00	
03	04	TRANSFERÊNCIAS CORRENTES					
03	0401	SOCIEDADES E QUASE-SOCIEDADES NÃO FINANCEIRAS					
03	040101	PÚBLICAS					
03	04010101	EMPRESAS PÚBLICAS MUNICIPAIS E INTERMUNICIPAIS	1,00			1,00	
03	0408	FAMÍLIAS					
03	040802	OUTRAS					
03	04080200	OUTRAS	500,00			500,00	
03	06	OUTRAS DESPESAS CORRENTES					

IDENTIFICAÇÃO DAS RUBRICAS		DESPESA				O B S	
CLASSIFICAÇÃO ORGÂNICA	ECONÓMICA	DESCRIÇÃO	DOTAÇÕES INICIAIS	MODIFICAÇÕES ORÇAMENTAIS			DOTAÇÕES CORRIGIDAS
				INSCRIÇÕES / REFORÇOS	DIMINUIÇÕES / ANULAÇÕES		
03	0602	DIVERSAS					
03	060201	IMPOSTOS E TAXAS					
03	06020100	IMPOSTOS E TAXAS	300,00			300,00	
03	060203	OUTRAS					
03	06020301	RESTITUIÇÕES	100,00			100,00	
03	06020305	OUTRAS	100,00	5.000,00		5.100,00	
03	07	AQUISIÇÃO DE BENS DE CAPITAL					
03	0701	INVESTIMENTOS					
03	070106	MATERIAL DE TRANSPORTE					
03	07010602	OUTRO	500,00			500,00	
03	070107	EQUIPAMENTO DE INFORMÁTICA	5.000,00		4.500,00	500,00	
03	070108	SOFTWARE INFORMÁTICO	1.000,00			1.000,00	
03	070109	EQUIPAMENTO ADMINISTRATIVO	500,00			500,00	
03	070110	EQUIPAMENTO BÁSICO					
03	07011002	OUTRO	500,00			500,00	
03	070111	FERRAMENTOS E UTENSÍLIOS	500,00			500,00	
04		DIVISÃO DE SERVIÇOS URBANOS					
04	01	DESPESAS COM O PESSOAL					
04	0101	REMUNERAÇÕES CERTAS E PERMANENTES					
04	010103	PESSOAL DOS QUADROS- REGIME DA FUNÇÃO PÚBLICA					
04	01010301	PESSOAL EM FUNÇÕES	1,00			1,00	
04	01010302	ALTERAÇÕES OBRIGATÓRIAS DE POSICIONAMENTO REMUNERATÓRIO	1,00			1,00	
04	01010303	ALTERAÇÕES FACULTATIVAS DE POSICIONAMENTO REMUNERATÓRIO	1,00			1,00	
04	01010304	RECRUTAMENTO DE PESSOAL PARA NOVOS POSTOS DE TRABALHO	1,00			1,00	
04	010104	PESSOAL DOS QUADROS- REGIME DO CONTRATO INDIVIDUAL DO TRABALHO					
04	01010401	PESSOAL EM FUNÇÕES	895.853,00		1.081,49	894.771,51	
04	01010402	ALTERAÇÕES OBRIGATÓRIAS DE POSICIONAMENTO REMUNERATÓRIO	1,00			1,00	
04	01010403	ALTERAÇÕES FACULTATIVAS DE POSICIONAMENTO REMUNERATÓRIO	1,00			1,00	
04	01010404	RECRUTAMENTO DE PESSOAL PARA NOVOS POSTOS DE TRABALHO	1,00			1,00	
04	010105	PESSOAL PARA ALÉM DOS QUADROS	1,00			1,00	
04	010106	PESSOAL CONTRATADO A TERMO					
04	01010601	PESSOAL EM FUNÇÕES	66.660,00		64.500,00	2.160,00	
04	01010602	ALTERAÇÕES OBRIGATÓRIAS DE POSICIONAMENTO REMUNERATÓRIO	1,00			1,00	
04	01010603	ALTERAÇÕES FACULTATIVAS DE POSICIONAMENTO REMUNERATÓRIO	1,00			1,00	
04	01010604	RECRUTAMENTO DE PESSOAL PARA NOVOS POSTOS DE TRABALHO	10.051,00		9.500,00	551,00	
04	010107	PESSOAL EM REGIME DE TAREFA OU AVENÇA	1,00			1,00	
04	010108	PESSOAL AGUARDANDO APOSENTAÇÃO	1,00			1,00	
04	010109	PESSOAL EM QUALQUER OUTRA SITUAÇÃO	31.366,00	55.000,00		86.366,00	
04	010110	GRATIFICAÇÕES	1,00			1,00	
04	010111	REPRESENTAÇÃO	1,00			1,00	
04	010112	SUPLEMENTOS E PRÊMIOS	1,00			1,00	
04	010113	SUBSÍDIO DE REFEIÇÃO	149.313,00			149.313,00	
04	010114	SUBSÍDIOS DE FÉRIAS E NATAL	167.322,00			167.322,00	
04	010115	REMUNERAÇÕES POR DOENÇA E MATERNIDADE / PATERNIDADE	15.000,00	13.000,00		28.000,00	
04	0102	ABONOS VARIÁVEIS OU EVENTUAIS					
04	010201	GRATIFICAÇÕES VARIÁVEIS OU EVENTUAIS	1,00			1,00	
04	010202	HORAS EXTRAORDINÁRIAS					
04	01020201	HORAS EXTRAORDINÁRIAS	20.000,00	10.081,49		30.081,49	
04	010203	ALIMENTAÇÃO E ALOJAMENTO	1,00			1,00	
04	010204	AJUDAS DE CUSTO					
04	01020401	AJUDAS DE CUSTO	500,00			500,00	
04	010205	ABONO PARA FALHAS	1,00			1,00	
04	010211	SUBSÍDIO DE TURNO	1,00			1,00	

Handwritten signatures and initials in blue ink, including a large signature on the right side and several initials at the bottom.

IDENTIFICAÇÃO DAS RUBRICAS			DESPESA			O B S	
CLASSIFICAÇÃO ORGÂNICA	ECONÓMICA	DESCRIÇÃO	DOTAÇÕES INICIAIS	MODIFICAÇÕES ORÇAMENTAIS			DOTAÇÕES CORRIGIDAS
				INSCRIÇÕES / REFORÇOS	DIMINUIÇÕES / ANULAÇÕES		
04	010213	OUTROS SUPLEMENTOS E PRÊMIOS					
04	01021301	PRÊMIOS DE DESEMPENHO	1,00			1,00	
04	01021302	OUTROS	2.338,00			2.338,00	
04	0103	SEGURANÇA SOCIAL					
04	010301	ENCARGOS COM A SAÚDE	15.000,00	3.300,00		18.300,00	
04	010303	SUBSÍDIO FAMILIAR A CRIANÇAS E JOVENS	15.000,00			15.000,00	
04	010304	OUTRAS PRESTAÇÕES FAMILIARES	1,00			1,00	
04	010305	CONTRIBUIÇÕES PARA A SEGURANÇA SOCIAL					
04	01030501	ASSISTÊNCIA NA DOENÇA DOS FUNCIONÁRIOS PÚBLICOS (ADSE)	1,00			1,00	
04	01030502	SEGURANÇA SOCIAL DOS FUNCIONÁRIOS PUBLICOS					
04	0103050201	CAIXA GERAL DE APOSENTAÇÕES	145.042,00	47.800,00		192.842,00	
04	0103050202	SEGURANÇA SOCIAL (REGIME GERAL)	105.935,00			105.935,00	
04	01030503	OUTROS	1,00			1,00	
04	010309	SEGUROS					
04	01030901	SEGUROS DE ACIDENTES DE TRABALHO E DOENÇAS PROFISSIONAIS					
04	0103090101	SEGUROS DE ACIDENTES DE TRABALHO E DOENÇAS PROFISSIONAIS	50.000,00	39.500,00		89.500,00	
04	010310	OUTRAS DESPESAS DE SEGURANÇA SOCIAL					
04	01031001	EVENTUALIDADE MATERNIDADE, PATERNIDADE E ADOÇÃO	1,00			1,00	
04	01031099	OUTRAS DESPESAS DE SEGURANÇA SOCIAL	1,00			1,00	
04	02	AQUISIÇÃO DE BENS E SERVIÇOS					
04	0201	AQUISIÇÃO DE BENS					
04	020101	MATÉRIAS-PRIMAS E SUBSIDIÁRIAS	50.000,00	410.000,00	133.100,00	326.900,00	
04	020102	COMBUSTÍVEIS E LUBRIFICANTES					
04	02010201	GASOLINA	13.000,00	8.500,00		21.500,00	
04	02010202	GASÓLEO	125.000,00	80.000,00		205.000,00	
04	02010299	OUTROS	600,00	5.000,00		5.600,00	
04	020103	MUNIÇÕES, EXPLOSIVOS E ARTIFÍCIOS	1,00			1,00	
04	020104	LIMPEZA E HIGIENE	1,00			1,00	
04	020107	VESTUÁRIO E ARTIGOS PESSOAIS	3.000,00	4.000,00		7.000,00	
04	020108	MATERIAL DE ESCRITÓRIO					
04	02010801	MATERIAL DE ESCRITÓRIO	1.000,00	12.000,00		13.000,00	
04	020112	MATERIAL DE TRANSPORTE- PEÇAS	1,00			1,00	
04	020115	PRÊMIOS, CONDECORAÇÕES E OFERTAS	100,00			100,00	
04	020117	FERRAMENTAS E UTENSÍLIOS	100,00			100,00	
04	020119	ARTIGOS HONORÍFICOS E DE DECORAÇÃO	1,00			1,00	
04	020120	MATERIAL DE EDUCAÇÃO, CULTURA E RECREIO	500,00			500,00	
04	020121	OUTROS BENS					
04	02012101	OUTROS BENS	50.000,00	10.000,00		60.000,00	
04	0202	AQUISIÇÃO DE SERVIÇOS					
04	020201	ENCARGOS DE INSTALAÇÕES	100.000,00	335.000,00		435.000,00	
04	020203	CONSERVAÇÃO DE BENS	80.000,00	420.500,00		500.500,00	
04	020204	LOCAÇÃO DE EDIFÍCIOS	1,00			1,00	
04	020205	LOCAÇÃO DE MATERIAL DE INFORMÁTICA	1,00			1,00	
04	020206	LOCAÇÃO DE MATERIAL DE TRANSPORTE	1,00			1,00	
04	020208	LOCAÇÃO DE OUTROS BENS	5.000,00	5.000,00		10.000,00	
04	020209	COMUNICAÇÕES	30.089,00	50.000,00		80.089,00	
04	020210	TRANSPORTES	100,00	5.000,00		5.100,00	
04	020212	SEGUROS	30.000,00	40.500,00		70.500,00	
04	020214	ESTUDOS, PARCERES, PROJECTOS E CONSULTADORIA	1,00			1,00	
04	020215	FORMAÇÃO	500,00	2.000,00		2.500,00	
04	020216	SEMINÁRIOS, EXPOSIÇÕES E SIMILARES	1,00			1,00	
04	020217	PUBLICIDADE					
04	02021701	PUBLICIDADE	1.500,00	7.000,00		8.500,00	

MUNICÍPIO DE PONTE DE LIMA

TOTAL DE ALTERAÇÕES : 36  
TOTAL DE REVISÕES : 1

DO ANO CONTABILISTICO DE 2016

Período: 2016/01/02 a 2016/12/31

IDENTIFICAÇÃO DAS RUBRICAS			DESPESA				O B S
CLASSIFICAÇÃO ORGÂNICA ECONÓMICA		DESCRIÇÃO	DOTAÇÕES INICIAIS	MODIFICAÇÕES ORÇAMENTAIS		DOTAÇÕES CORRIGIDAS	
ORGÂNICA	ECONÓMICA			INSCRIÇÕES / REFORÇOS	DIMINUIÇÕES / ANULAÇÕES		
04	020218	VIGILÂNCIA E SEGURANÇA	1,00			1,00	
04	020219	ASSISTÊNCIA TÉCNICA	5.000,00			5.000,00	
04	020220	OUTROS TRABALHOS ESPECIALIZADOS	40.000,00	65.000,00	14.200,00	90.800,00	
04	020221	UTILIZAÇÃO DE INFRA-ESTRUTURAS DE TRANSPORTES	500,00	3.000,00		3.500,00	
04	020225	OUTROS SERVIÇOS					
04	02022501	ENERGIA ELÉCTRICA DE ILUMINAÇÃO PUBLICA	90.000,00	1.030.000,00		1.120.000,00	
04	02022502	RECOLHA/TRATAMENTO DE RESÍDUOS SÓLIDOS	300.000,00	150.000,00	95.000,00	355.000,00	
04	02022509	OUTROS SERVIÇOS	200.000,00	2.613.000,00		2.813.000,00	
04	04	TRANSFERÊNCIAS CORRENTES					
04	0401	SOCIEDADES E QUASE-SOCIEDADES NÃO FINANCEIRAS					
04	040101	PÚBLICAS					
04	04010101	EMPRESAS PÚBLICAS MUNICIPAIS E INTERMUNICIPAIS	1,00			1,00	
04	04010102	OUTRAS	1,00			1,00	
04	0405	ADMINISTRAÇÃO LOCAL					
04	040501	CONTINENTE					
04	04050101	MUNICÍPIOS	150.000,00		141.000,00	9.000,00	
04	0407	INSTITUIÇÕES SEM FINS LUCRATIVOS					
04	040701	INSTITUIÇÕES SEM FINS LUCRATIVOS	165.000,00	90.000,00		255.000,00	
04	0408	FAMÍLIAS					
04	040802	OUTRAS					
04	04080200	OUTRAS	5.000,00	128.500,00		133.500,00	
04	06	OUTRAS DESPESAS CORRENTES					
04	0602	DIVERSAS					
04	060201	IMPOSTOS E TAXAS					
04	06020100	IMPOSTOS E TAXAS	1,00	15.000,00		15.001,00	
04	060203	OUTRAS					
04	06020301	RESTITUIÇÕES	100,00			100,00	
04	06020305	OUTRAS	4.727,00	2.000,00		6.727,00	
04	07	AQUISIÇÃO DE BENS DE CAPITAL					
04	0701	INVESTIMENTOS					
04	070101	TERRENOS	16.500,00	2.000.000,00	1.127.439,00	889.061,00	
04	070102	HABITAÇÕES					
04	07010201	CONSTRUÇÃO	100.000,00	19.000,00	100.000,00	19.000,00	
04	07010202	AQUISIÇÃO	500,00			500,00	
04	07010203	REPARAÇÃO E BENEFICIAÇÃO	1.000,00			1.000,00	
04	070103	EDIFÍCIOS					
04	07010301	INSTALAÇÕES DE SERVIÇOS	1.000,00			1.000,00	
04	07010303	MERCADOS E INSTALAÇÕES DE FISCALIZAÇÃO SANITÁRIA	15.000,00		15.000,00		
04	07010307	OUTROS	563.000,00	1.449.172,00	593.000,00	1.419.172,00	
04	070104	CONSTRUÇÕES DIVERSAS					
04	07010405	PARQUES E JARDINS	50.500,00		35.000,00	15.500,00	
04	07010411	INFRAESTRUTURAS PARA TRATAMENTO DE RESÍDUOS SÓLIDOS	500,00			500,00	
04	07010412	CEMITÉRIOS	500,00			500,00	
04	07010413	OUTROS	471.000,00	3.478,00	448.000,00	26.478,00	
04	070106	MATERIAL DE TRANSPORTE					
04	07010601	RECOLHA DE RESÍDUOS	500,00			500,00	
04	07010602	OUTRO	50.000,00	32.000,00	8.000,00	74.000,00	
04	070107	EQUIPAMENTO DE INFORMÁTICA	3.000,00	10.000,00		13.000,00	
04	070108	SOFTWARE INFORMÁTICO	2.500,00	5.000,00		7.500,00	
04	070109	EQUIPAMENTO ADMINISTRATIVO	500,00	5.000,00		5.500,00	
04	070110	EQUIPAMENTO BÁSICO					
04	07011001	EQUIPAMENTO DE RECOLHA DE RESÍDUOS	11.500,00	15.000,00		26.500,00	
04	07011002	OUTRO	158.500,00	85.000,00	15.900,00	227.600,00	

MUNICÍPIO DE PONTE DE LIMA

TOTAL DE ALTERAÇÕES : 36  
TOTAL DE REVISÕES : 1

DO ANO CONTABILÍSTICO DE 2016

Período: 2016/01/02 a 2016/12/31

IDENTIFICAÇÃO DAS RUBRICAS			DESPESA				O B S
CLASSIFICAÇÃO		DESCRIÇÃO	DOTAÇÕES INICIAIS	MODIFICAÇÕES ORÇAMENTAIS		DOTAÇÕES CORRIGIDAS	
ORGÂNICA	ECONÓMICA			INSCRIÇÕES / REFORÇOS	DIMINUIÇÕES / ANULAÇÕES		
04	070111	FERRAMENTOS E UTENSÍLIOS	4.000,00	5.000,00		9.000,00	
04	070112	ARTIGOS E OBJECTOS DE VALOR	500,00			500,00	
04	070113	INVESTIMENTOS INCORPÓREOS	1.000,00			1.000,00	
04	070115	OUTROS INVESTIMENTOS	1.500,00			1.500,00	
04	0703	BENS DE DOMÍNIO PÚBLICO					
04	070303	OUTRAS CONSTRUÇÕES E INFRA-ESTRUTURAS					
04	07030301	VIADUTOS, ARRUAMENTOS E OBRAS COMPLEMENTARES	1.311.500,00	8.477.082,15	5.112.773,67	4.675.808,48	
04	07030302	SISTEMAS DE DRENAGEM DE ÁGUAS RESIDUAIS	1.395.500,00	4.623.817,86	4.318.806,48	1.700.511,38	
04	07030304	ILUMINAÇÃO PÚBLICA	50.000,00		49.500,00	500,00	
04	07030307	CAPTAÇÃO E DISTRIBUIÇÃO DE ÁGUA	51.000,00	1.465.000,00	1.263.200,00	252.800,00	
04	07030309	SINALIZAÇÃO E TRÂNSITO	50.000,00		49.500,00	500,00	
04	08	TRANSFERÊNCIAS DE CAPITAL					
04	0805	ADMINISTRAÇÃO LOCAL					
04	080501	CONTINENTE					
04	08050102	FREGUESIAS					
04	0805010208	REPARAÇÃO DE EDIFÍCIOS	393.600,00		393.600,00		
04	0807	INSTITUIÇÕES SEM FINS LUCRATIVOS					
04	080701	INSTITUIÇÕES SEM FINS LUCRATIVOS- DIVISÃO DE EDUCAÇÃO E CULTURA	500,00	393.600,00		394.100,00	
05	01	DESPESAS COM O PESSOAL					
05	0101	REMUNERAÇÕES CERTAS E PERMANENTES					
05	010103	PESSOAL DOS QUADROS- REGIME DA FUNÇÃO PÚBLICA					
05	01010301	PESSOAL EM FUNÇÕES	1,00			1,00	
05	01010302	ALTERAÇÕES OBRIGATORIAS DE POSICIONAMENTO REMUNERATÓRIO	1,00			1,00	
05	01010303	ALTERAÇÕES FACULTATIVAS DE POSICIONAMENTO REMUNERATÓRIO	1,00			1,00	
05	01010304	RECRUTAMENTO DE PESSOAL PARA NOVOS POSTOS DE TRABALHO	1,00			1,00	
05	010104	PESSOAL DOS QUADROS- REGIME DO CONTRATO INDIVIDUAL DO TRABALHO					
05	01010401	PESSOAL EM FUNÇÕES	2.081.331,00		17.963,63	2.063.367,37	
05	01010402	ALTERAÇÕES OBRIGATORIAS DE POSICIONAMENTO REMUNERATÓRIO	1,00			1,00	
05	01010403	ALTERAÇÕES FACULTATIVAS DE POSICIONAMENTO REMUNERATÓRIO	1,00			1,00	
05	01010404	RECRUTAMENTO DE PESSOAL PARA NOVOS POSTOS DE TRABALHO	1,00			1,00	
05	010105	PESSOAL PARA ALÉM DOS QUADROS	1,00			1,00	
05	010106	PESSOAL CONTRATADO A TERMO					
05	01010601	PESSOAL EM FUNÇÕES	74.740,00		58.000,00	16.740,00	
05	01010602	ALTERAÇÕES OBRIGATORIAS DE POSICIONAMENTO REMUNERATÓRIO	1,00			1,00	
05	01010603	ALTERAÇÕES FACULTATIVAS DE POSICIONAMENTO REMUNERATÓRIO	1,00			1,00	
05	01010604	RECRUTAMENTO DE PESSOAL PARA NOVOS POSTOS DE TRABALHO	1,00			1,00	
05	010107	PESSOAL EM REGIME DE TAREFA OU AVENÇA	1,00			1,00	
05	010108	PESSOAL ACUARDANDO APOSENTAÇÃO	1,00			1,00	
05	010109	PESSOAL EM QUALQUER OUTRA SITUAÇÃO	18.676,00	20.000,00		38.676,00	
05	010110	GRATIFICAÇÕES	1,00			1,00	
05	010111	REPRESENTAÇÃO	1,00			1,00	
05	010112	SUPLEMENTOS E PRÉMIOS	1,00			1,00	
05	010113	SUBSÍDIO DE REFEIÇÃO	320.288,00			320.288,00	
05	010114	SUBSÍDIOS DE FÉRIAS E NATAL	349.902,00	12.810,01		362.712,01	
05	010115	REMUNERAÇÕES POR DOENÇA E MATERNIDADE / PATERNIDADE	30.000,00	14.341,05		44.341,05	
05	0102	ABONOS VARIÁVEIS OU EVENTUAIS					
05	010201	GRATIFICAÇÕES VARIÁVEIS OU EVENTUAIS	1,00			1,00	
05	010202	HORAS EXTRAORDINÁRIAS					
05	01020201	HORAS EXTRAORDINÁRIAS	10.000,00	8.450,00		18.450,00	
05	01020202	HORAS EXTRAORDINÁRIAS - ASSEMBLEIA MUNICIPAL	100,00			100,00	
05	010203	ALIMENTAÇÃO E ALOJAMENTO	1,00			1,00	
05	010204	AJUDAS DE CUSTO					

70 A

*[Handwritten signatures and initials in blue ink]*

MUNICIPIO DE PONTE DE LIMA

TOTAL DE ALTERAÇÕES : 36  
TOTAL DE REVISÕES : 1

DO ANO CONTABILISTICO DE 2016

Período: 2016/01/02 a 2016/12/31

IDENTIFICAÇÃO DAS RUBRICAS			DESPESA				O B S
CLASSIFICAÇÃO ORGÂNICA ECONÓMICA		DESCRIÇÃO	DOTAÇÕES INICIAIS	MODIFICAÇÕES ORÇAMENTAIS		DOTAÇÕES CORRIGIDAS	
ORGÂNICA	ECONÓMICA			INSCRIÇÕES / REFORÇOS	DIMINUIÇÕES / ANULAÇÕES		
05	01020401	AJUDAS DE CUSTO	500,00	1.000,00		1.500,00	
05	010205	ABONO PARA FALHAS	4.140,00			4.140,00	
05	010208	SUBSÍDIOS E ABONOS DE FIXAÇÃO, RESIDÊNCIA E ALOJAMENTO	1,00			1,00	
05	010211	SUBSÍDIO DE TURNO	1,00			1,00	
05	010213	OUTROS SUPLEMENTOS E PRÊMIOS					
05	01021301	PRÊMIOS DE DESEMPENHO	1,00			1,00	
05	01021302	OUTROS	1,00			1,00	
05	0103	SEGURANÇA SOCIAL					
05	010301	ENCARGOS COM A SAÚDE	20.000,00	15.181,75		35.181,75	
05	010303	SUBSÍDIO FAMILIAR A CRIANÇAS E JOVENS	20.000,00	25,07		20.025,07	
05	010304	OUTRAS PRESTAÇÕES FAMILIARES	1,00			1,00	
05	010305	CONTRIBUIÇÕES PARA A SEGURANÇA SOCIAL					
05	01030501	ASSISTÊNCIA NA DOENÇA DOS FUNCIONÁRIOS PÚBLICOS (ADSE)	1,00			1,00	
05	01030502	SEGURANÇA SOCIAL DOS FUNCIONÁRIOS PÚBLICOS					
05	0103050201	CAIXA GERAL DE APOSENTAÇÕES	234.877,00	67.000,00		301.877,00	
05	0103050202	SEGURANÇA SOCIAL (REGIME GERAL)	303.274,00	50.000,00		353.274,00	
05	01030503	OUTROS	500,00			500,00	
05	010309	SEGUROS					
05	01030901	SEGUROS DE ACIDENTES DE TRABALHO E DOENÇAS PROFISSIONAIS					
05	0103090101	SEGUROS DE ACIDENTES DE TRABALHO E DOENÇAS PROFISSIONAIS	40.000,00	52.700,00		92.700,00	
05	010310	OUTRAS DESPESAS DE SEGURANÇA SOCIAL					
05	01031001	EVENTUALIDADE MATERNIDADE, PATERNIDADE E ADOÇÃO	1,00			1,00	
05	01031099	OUTRAS DESPESAS DE SEGURANÇA SOCIAL	1,00			1,00	
05	02	AQUISIÇÃO DE BENS E SERVIÇOS					
05	0201	AQUISIÇÃO DE BENS					
05	020101	MATÉRIAS-PRIMAS E SUBSIDIÁRIAS	60.000,00	223.000,00	24.900,00	258.100,00	
05	020102	COMBUSTÍVEIS E LUBRIFICANTES					
05	02010201	GASOLINA	1,00	1.000,00		1.001,00	
05	02010202	GASÓLEO	25.000,00	10.000,00		35.000,00	
05	02010299	OUTROS	100.000,00	200.000,00		300.000,00	
05	020103	MUNIÇÕES, EXPLOSIVOS E ARTIFÍCIOS	1,00			1,00	
05	020104	LIMPEZA E HIGIENE	100,00			100,00	
05	020107	VESTUÁRIO E ARTIGOS PESSOAIS	1.500,00	11.000,00		12.500,00	
05	020108	MATERIAL DE ESCRITÓRIO					
05	02010801	MATERIAL DE ESCRITÓRIO	10.000,00	21.000,00		31.000,00	
05	020112	MATERIAL DE TRANSPORTE- PEÇAS	1,00			1,00	
05	020115	PRÊMIOS, CONDECORAÇÕES E OFERTAS	2.500,00	54.300,00		56.800,00	
05	020117	FERRAMENTAS E UTENSÍLIOS	100,00			100,00	
05	020119	ARTIGOS HONORÍFICOS E DE DECORAÇÃO	1,00	1.200,00		1.201,00	
05	020120	MATERIAL DE EDUCAÇÃO, CULTURA E RECREIO	20.000,00	20.000,00		40.000,00	
05	020121	OUTROS BENS					
05	02012101	OUTROS BENS	80.000,00	50.000,00		130.000,00	
05	0202	AQUISIÇÃO DE SERVIÇOS					
05	020201	ENCARGOS DE INSTALAÇÕES	50.100,00	325.000,00		375.100,00	
05	020202	LIMPEZA E HIGIENE	1,00			1,00	
05	020203	CONSERVAÇÃO DE BENS	109.000,00	401.302,60		510.302,60	
05	020204	LOCAÇÃO DE EDIFÍCIOS	15.000,00	12.000,00		27.000,00	
05	020205	LOCAÇÃO DE MATERIAL DE INFORMÁTICA	1,00			1,00	
05	020206	LOCAÇÃO DE MATERIAL DE TRANSPORTE	1,00	7.500,00		7.501,00	
05	020208	LOCAÇÃO DE OUTROS BENS	15.000,00	499.000,00		514.000,00	
05	020209	COMUNICAÇÕES	1.500,00			1.500,00	
05	020210	TRANSPORTES	450.500,00	371.000,00		821.500,00	
05	020212	SEGUROS	32.000,00	40.000,00		72.000,00	

MUNICÍPIO DE PONTE DE LIMA

TOTAL DE ALTERAÇÕES : 36  
TOTAL DE REVISÕES : 1

DO ANO CONTABILÍSTICO DE 2016

Período: 2016/01/02 a 2016/12/31

IDENTIFICAÇÃO DAS RUBRICAS			DESPESA				O B S
CLASSIFICAÇÃO		DESCRIÇÃO	DOTAÇÕES INICIAIS	MODIFICAÇÕES ORÇAMENTAIS		DOTAÇÕES CORRIGIDAS	
ORGÂNICA	ECONÓMICA			INSCRIÇÕES / REFORÇOS	DIMINUIÇÕES / ANULAÇÕES		
05	020213	DESLOCAÇÕES E ESTADAS	5.100,00			5.100,00	
05	020214	ESTUDOS, PARCERES, PROJECTOS E CONSULTADORIA	12.600,00			7.600,00	
05	020215	FORMAÇÃO	500,00	2.000,00	5.000,00	2.500,00	
05	020216	SEMINÁRIOS, EXPOSIÇÕES E SIMILARES	1,00			1,00	
05	020217	PUBLICIDADE					
05	02021701	PUBLICIDADE	28.000,00	110.500,00		138.500,00	
05	020218	VIGILÂNCIA E SEGURANÇA	100,00			100,00	
05	020219	ASSISTÊNCIA TÉCNICA	5.000,00	25.000,00		30.000,00	
05	020220	OUTROS TRABALHOS ESPECIALIZADOS	112.500,00	500.000,00		612.500,00	
05	020221	UTILIZAÇÃO DE INFRA-ESTRUTURAS DE TRANSPORTES	200,00	3.000,00		3.200,00	
05	020225	OUTROS SERVIÇOS					
05	02022509	OUTROS SERVIÇOS	260.400,00	867.620,00		1.128.020,00	
05	04	TRANSFERÊNCIAS CORRENTES					
05	0401	SOCIEDADES E QUASE-SOCIEDADES NÃO FINANCEIRAS					
05	040101	PÚBLICAS					
05	04010101	EMPRESAS PÚBLICAS MUNICIPAIS E INTERMUNICIPAIS	1,00			1,00	
05	04010102	OUTRAS	1,00			1,00	
05	0405	ADMINISTRAÇÃO LOCAL					
05	040501	CONTINENTE					
05	04050102	FREGUESIAS					
05	0405010209	OUTRAS	111.500,00	28.000,00	75.500,00	64.000,00	
05	04050108	OUTROS	428.000,00	513.010,00	60.000,00	881.010,00	
05	0407	INSTITUIÇÕES SEM FINS LUCRATIVOS					
05	040701	INSTITUIÇÕES SEM FINS LUCRATIVOS	436.500,00	689.700,00	109.000,00	1.017.200,00	
05	0408	FAMÍLIAS					
05	040802	OUTRAS					
05	04080200	OUTRAS	55.000,00	51.805,75		106.805,75	
05	06	OUTRAS DESPESAS CORRENTES					
05	0602	DIVERSAS					
05	060201	IMPOSTOS E TAXAS					
05	06020100	IMPOSTOS E TAXAS	1,00	29.000,00		29.001,00	
05	060203	OUTRAS					
05	06020301	RESTITUIÇÕES	1,00			1,00	
05	06020305	OUTRAS	10.000,00			10.000,00	
05	07	AQUISIÇÃO DE BENS DE CAPITAL					
05	0701	INVESTIMENTOS					
05	070101	TERRENOS	181.500,00	105.170,00	125.000,00	161.670,00	
05	070103	EDIFÍCIOS					
05	07010301	INSTALAÇÕES DE SERVIÇOS	6.000,00		4.450,00	1.550,00	
05	07010302	INSTALAÇÕES DESPORTIVAS E RECREATIVAS	98.500,00	53.900,00	96.000,00	56.400,00	
05	07010304	CRECHES	5.500,00		4.000,00	1.500,00	
05	07010305	ESCOLAS	359.500,00	1.325.900,00	1.321.151,00	364.249,00	
05	07010307	OUTROS	238.500,00	60.000,00	242.997,48	55.502,52	
05	070104	CONSTRUÇÕES DIVERSAS					
05	07010405	PARQUES E JARDINS	21.000,00	29.000,00	18.550,00	31.450,00	
05	07010406	INSTALAÇÕES DESPORTIVAS E RECREATIVAS	1.712.000,00	1.604.001,00	1.673.920,41	1.642.080,59	
05	07010413	OUTROS	11.500,00		9.550,00	1.950,00	
05	070106	MATERIAL DE TRANSPORTE					
05	07010602	OUTRO	253.000,00		23.500,00	229.500,00	
05	070107	EQUIPAMENTO DE INFORMÁTICA	81.000,00	41.000,00	54.000,00	68.000,00	
05	070108	SOFTWARE INFORMÁTICO	37.000,00	13.000,00	24.950,00	25.050,00	
05	070109	EQUIPAMENTO ADMINISTRATIVO	6.000,00	5.000,00	5.050,00	5.950,00	
05	070110	EQUIPAMENTO BÁSICO					

MUNICÍPIO DE PONTE DE LIMA

TOTAL DE ALTERAÇÕES : 36

TOTAL DE REVISÕES : 1

DO ANO CONTABILÍSTICO DE 2016

Período: 2016/01/02 a 2016/12/31

IDENTIFICAÇÃO DAS RUBRICAS			DESPESA				O B S
CLASSIFICAÇÃO ORGÂNICA ECONÓMICA		DESCRIÇÃO	DOTAÇÕES INICIAIS	MODIFICAÇÕES ORÇAMENTAIS		DOTAÇÕES CORRIGIDAS	
				INSCRIÇÕES / REFORÇOS	DIMINUIÇÕES / ANULAÇÕES		
05	07011002	OUTRO	171.500,00	526.500,00	216.800,00	481.200,00	
05	070111	FERRAMENTOS E UTENSÍLIOS	3.500,00			3.500,00	
05	070112	ARTIGOS E OBJECTOS DE VALOR	8.500,00	25.000,00	2.000,00	31.500,00	
05	070113	INVESTIMENTOS INCORPÓREOS	101.000,00		93.950,00	7.050,00	
05	0703	BENS DE DOMÍNIO PÚBLICO					
05	070301	TERRENOS E RECURSOS NATURAIS	10.000,00	15.000,00	24.500,00	500,00	
05	070303	OUTRAS CONSTRUÇÕES E INFRA-ESTRUTURAS					
05	07030301	VIADUTOS, ARRUAMENTOS E OBRAS COMPLEMENTARES	13.000,00		10.300,00	2.700,00	
05	07030305	PARQUES E JARDINS	500,00			500,00	
05	07030313	OUTROS	452.000,00	13.500,00	214.479,84	251.020,16	
05	070305	BENS DE PATRIMÓNIO HISTÓRICO, ARTÍSTICO E CULTURAL	500,00			500,00	
05	070306	OUTROS BENS DE DOMÍNIO PÚBLICO	500,00			500,00	
05	08	TRANSFERÊNCIAS DE CAPITAL					
05	0805	ADMINISTRAÇÃO LOCAL					
05	080501	CONTINENTE					
05	08050102	FREGUESIAS					
05	0805010211	AQUISIÇÃO VIATURAS TRANSPORTE ESCOLAR E IDOSOS					
05	0807	INSTITUIÇÕES SEM FINS LUCRATIVOS					
05	080701	INSTITUIÇÕES SEM FINS LUCRATIVOS-	482.000,00	142.806,18	190.258,45	434.547,73	
05	0808	FAMÍLIAS					
05	080802	OUTRAS	20.000,00		19.500,00	500,00	
06	01	DIVISÃO DE ESTUDOS E PLANEAMENTO					
06	0101	DESPESAS COM O PESSOAL					
06	010101	REMUNERAÇÕES CERTAS E PERMANENTES					
06	010103	PESSOAL DOS QUADROS- REGIME DA FUNÇÃO PÚBLICA					
06	01010301	PESSOAL EM FUNÇÕES	1,00			1,00	
06	01010302	ALTERAÇÕES OBRIGATÓRIAS DE POSICIONAMENTO REMUNERATÓRIO	1,00			1,00	
06	01010303	ALTERAÇÕES FACULTATIVAS DE POSICIONAMENTO REMUNERATÓRIO	1,00			1,00	
06	01010304	RECRUTAMENTO DE PESSOAL PARA NOVOS POSTOS DE TRABALHO	1,00			1,00	
06	010104	PESSOAL DOS QUADROS- REGIME DO CONTRATO INDIVIDUAL DO TRABALHO					
06	01010401	PESSOAL EM FUNÇÕES	152.792,00		21.156,79	131.635,21	
06	01010402	ALTERAÇÕES OBRIGATÓRIAS DE POSICIONAMENTO REMUNERATÓRIO	1,00			1,00	
06	01010403	ALTERAÇÕES FACULTATIVAS DE POSICIONAMENTO REMUNERATÓRIO	1,00			1,00	
06	01010404	RECRUTAMENTO DE PESSOAL PARA NOVOS POSTOS DE TRABALHO	1,00			1,00	
06	010105	PESSOAL PARA ALÉM DOS QUADROS	1,00			1,00	
06	010106	PESSOAL CONTRATADO A TERMO					
06	01010601	PESSOAL EM FUNÇÕES	22.615,00	1.099,28	1.500,00	22.214,28	
06	01010602	ALTERAÇÕES OBRIGATÓRIAS DE POSICIONAMENTO REMUNERATÓRIO	1,00			1,00	
06	01010603	ALTERAÇÕES FACULTATIVAS DE POSICIONAMENTO REMUNERATÓRIO	1,00			1,00	
06	01010604	RECRUTAMENTO DE PESSOAL PARA NOVOS POSTOS DE TRABALHO	1,00			1,00	
06	010107	PESSOAL EM REGIME DE TAREFA OU AVENÇA	1,00			1,00	
06	010108	PESSOAL AGUARDANDO APOSENTAÇÃO	1,00			1,00	
06	010109	PESSOAL EM QUALQUER OUTRA SITUAÇÃO	43.817,00		4.500,83	39.316,17	
06	010110	GRATIFICAÇÕES	1,00			1,00	
06	010111	REPRESENTAÇÃO	1,00			1,00	
06	010112	SUPLEMENTOS E PRÉMIOS	1,00			1,00	
06	010113	SUBSÍDIO DE REFEIÇÃO	15.462,00			15.462,00	
06	010114	SUBSÍDIOS DE FÉRIAS E NATAL	31.264,00	6.401,55		37.665,55	
06	010115	REMUNERAÇÕES POR DOENÇA E MATERNIDADE / PATERNIDADE	20.000,00	5.000,00		25.000,00	
06	0102	ABONOS VARIÁVEIS OU EVENTUAIS					
06	010201	GRATIFICAÇÕES VARIÁVEIS OU EVENTUAIS	1,00			1,00	
06	010202	HORAS EXTRAORDINÁRIAS					
06	01020201	HORAS EXTRAORDINÁRIAS	500,00	6.000,00		6.500,00	

MUNICÍPIO DE PONTE DE LIMA

TOTAL DE ALTERAÇÕES : 36  
TOTAL DE REVISÕES : 1

DO ANO CONTABILÍSTICO DE 2016

Período: 2016/01/02 a 2016/12/31

IDENTIFICAÇÃO DAS RUBRICAS			DESPESA				O B S
			DOTAÇÕES INICIAIS	MODIFICAÇÕES ORÇAMENTAIS		DOTAÇÕES CORRIGIDAS	
				INSCRIÇÕES / REFORÇOS	DIMINUIÇÕES / ANULAÇÕES		
CLASSIFICAÇÃO ORGÂNICA	ECONÓMICA	DESCRIÇÃO					
06	010203	ALIMENTAÇÃO E ALOJAMENTO	1,00			1,00	
06	010204	AJUDAS DE CUSTO					
06	01020401	AJUDAS DE CUSTO	200,00			200,00	
06	010205	ABONO PARA FALHAS	1,00			1,00	
06	010213	OUTROS SUPLEMENTOS E PRÉMIOS					
06	01021301	PRÉMIOS DE DESEMPENHO	1,00			1,00	
06	01021302	OUTROS	2.338,00			2.338,00	
06	0103	SEGURANÇA SOCIAL					
06	010301	ENCARGOS COM A SAÚDE	2.000,00			2.000,00	
06	010303	SUBSÍDIO FAMILIAR A CRIANÇAS E JOVENS	1.500,00	1.000,00		2.500,00	
06	010305	CONTRIBUIÇÕES PARA A SEGURANÇA SOCIAL					
06	01030501	ASSISTÊNCIA NA DOENÇA DOS FUNCIONÁRIOS PÚBLICOS (ADSE)	1,00			1,00	
06	01030502	SEGURANÇA SOCIAL DOS FUNCIONÁRIOS PÚBLICOS					
06	0103050201	CAIXA GERAL DE APOSENTAÇÕES	28.022,00	10.800,00		38.822,00	
06	0103050202	SEGURANÇA SOCIAL (REGIME GERAL)	18.756,00	5.000,00		23.756,00	
06	01030503	OUTROS	1,00			1,00	
06	010309	SEGUROS					
06	01030901	SEGUROS DE ACIDENTES DE TRABALHO E DOENÇAS PROFISSIONAIS					
06	0103090101	SEGUROS DE ACIDENTES DE TRABALHO E DOENÇAS PROFISSIONAIS	4.000,00	15.000,00		19.000,00	
06	010310	OUTRAS DESPESAS DE SEGURANÇA SOCIAL					
06	01031001	EVENTUALIDADE MATERNIDADE, PATERNIDADE E ADOÇÃO	1,00			1,00	
06	01031099	OUTRAS DESPESAS DE SEGURANÇA SOCIAL	1,00			1,00	
06	02	AQUISIÇÃO DE BENS E SERVIÇOS					
06	0201	AQUISIÇÃO DE BENS					
06	020101	MATÉRIAS-PRIMAS E SUBSIDIÁRIAS	1,00	100,00		101,00	
06	020102	COMBUSTÍVEIS E LUBRIFICANTES					
06	02010201	GASOLINA	1,00			1,00	
06	02010202	GASÓLEO	7.500,00	2.500,00		10.000,00	
06	02010299	OUTROS	1,00			1,00	
06	020104	LIMPEZA E HIGIENE	1,00			1,00	
06	020107	VESTUÁRIO E ARTIGOS PESSOAIS	100,00	500,00		600,00	
06	020108	MATERIAL DE ESCRITÓRIO					
06	02010801	MATERIAL DE ESCRITÓRIO	500,00	750,00		1.250,00	
06	020112	MATERIAL DE TRANSPORTE- PEÇAS	1,00			1,00	
06	020115	PRÉMIOS, CONDECORAÇÕES E OFERTAS	1,00			1,00	
06	020117	FERRAMENTAS E UTENSÍLIOS	1,00			1,00	
06	020119	ARTIGOS HONORÍFICOS E DE DECORAÇÃO	1,00			1,00	
06	020120	MATERIAL DE EDUCAÇÃO, CULTURA E RECREIO	1,00			1,00	
06	020121	OUTROS BENS					
06	02012101	OUTROS BENS	1.000,00	2.000,00		3.000,00	
06	0202	AQUISIÇÃO DE SERVIÇOS					
06	020201	ENCARGOS DE INSTALAÇÕES	1,00			1,00	
06	020203	CONSERVAÇÃO DE BENS	2.000,00	6.000,00		8.000,00	
06	020204	LOCAÇÃO DE EDIFÍCIOS	1,00			1,00	
06	020205	LOCAÇÃO DE MATERIAL DE INFORMÁTICA	1,00			1,00	
06	020206	LOCAÇÃO DE MATERIAL DE TRANSPORTE	1,00			1,00	
06	020208	LOCAÇÃO DE OUTROS BENS	1,00			1,00	
06	020209	COMUNICAÇÕES	1,00			1,00	
06	020210	TRANSPORTES	1,00	300,00		301,00	
06	020212	SEGUROS	2.500,00	1.500,00		4.000,00	
06	020214	ESTUDOS, PARCERES, PROJECTOS E CONSULTADORIA	1,00	70.250,00		70.251,00	
06	020215	FORMAÇÃO	500,00	1.000,00		1.500,00	
06	020217	PUBLICIDADE					

MUNICÍPIO DE PONTE DE LIMA

TOTAL DE ALTERAÇÕES : 36

TOTAL DE REVISÕES : 1

DO ANO CONTABILISTICO DE 2016

Período: 2016/01/02 a 2016/12/31

IDENTIFICAÇÃO DAS RUBRICAS			DESPESA				O B S
CLASSIFICAÇÃO		DESCRIÇÃO	DOTAÇÕES INICIAIS	MODIFICAÇÕES ORÇAMENTAIS		DOTAÇÕES CORRIGIDAS	
ORGÂNICA	ECONÔMICA			INSCRIÇÕES / REFORÇOS	DIMINUIÇÕES / ANULAÇÕES		
06	02021701	PUBLICIDADE	100,00	1.000,00		1.100,00	
06	020219	ASSISTÊNCIA TÉCNICA	2.000,00			2.000,00	
06	020220	OUTROS TRABALHOS ESPECIALIZADOS	1.000,00	21.000,00		22.000,00	
06	020221	UTILIZAÇÃO DE INFRA-ESTRUTURAS DE TRANSPORTES	300,00			300,00	
06	020225	OUTROS SERVIÇOS					
06	02022509	OUTROS SERVIÇOS	500,00	1.500,00		2.000,00	
06	04	TRANSFERÊNCIAS CORRENTES					
06	0401	SOCIEDADES E QUASE-SOCIEDADES NÃO FINANCEIRAS					
06	040101	PÚBLICAS					
06	04010101	EMPRESAS PÚBLICAS MUNICIPAIS E INTERMUNICIPAIS	1,00			1,00	
06	04010102	OUTRAS	1,00			1,00	
06	0408	FAMÍLIAS					
06	040802	OUTRAS					
06	04080200	OUTRAS	500,00	4.000,00		4.500,00	
06	06	OUTRAS DESPESAS CORRENTES					
06	0602	DIVERSAS					
06	060201	IMPOSTOS E TAXAS					
06	06020100	IMPOSTOS E TAXAS	1,00			1,00	
06	060203	OUTRAS					
06	06020305	OUTRAS	1.000,00	10.000,00		11.000,00	
06	07	AQUISIÇÃO DE BENS DE CAPITAL					
06	0701	INVESTIMENTOS					
06	070101	TERRENOS	1.000,00	6.000,00	2.000,00	5.000,00	
06	070106	MATERIAL DE TRANSPORTE					
06	07010602	OUTRO	500,00	34.000,00		34.500,00	
06	070107	EQUIPAMENTO DE INFORMÁTICA	5.000,00	5.000,00		10.000,00	
06	070108	SOFTWARE INFORMÁTICO	35.000,00	27.500,00		62.500,00	
06	070109	EQUIPAMENTO ADMINISTRATIVO	1.500,00			1.500,00	
06	070110	EQUIPAMENTO BÁSICO					
06	07011002	OUTRO	91.000,00	30.000,00	60.500,00	60.500,00	
06	070111	FERRAMENTOS E UTENSÍLIOS	500,00			500,00	
06	070113	INVESTIMENTOS INCORPÓREOS	492.500,00	161.000,00	41.185,00	612.315,00	
07		UNIDADE DE ESTRATÉGIA E MODERNIZ. ADMINISTRATIVA					
07	01	DESPESAS COM O PESSOAL					
07	0101	REMUNERAÇÕES CERTAS E PERMANENTES					
07	010103	PESSOAL DOS QUADROS- REGIME DA FUNÇÃO PÚBLICA					
07	01010301	PESSOAL EM FUNÇÕES	1,00			1,00	
07	01010302	ALTERAÇÕES OBRIGATÓRIAS DE POSICIONAMENTO REMUNERATÓRIO	1,00			1,00	
07	01010303	ALTERAÇÕES FACULTATIVAS DE POSICIONAMENTO REMUNERATÓRIO	1,00			1,00	
07	01010304	RECRUTAMENTO DE PESSOAL PARA NOVOS POSTOS DE TRABALHO	1,00			1,00	
07	010104	PESSOAL DOS QUADROS- REGIME DO CONTRATO INDIVIDUAL DO TRABALHO					
07	01010401	PESSOAL EM FUNÇÕES	165.603,00	2.822,80		168.425,80	
07	01010402	ALTERAÇÕES OBRIGATÓRIAS DE POSICIONAMENTO REMUNERATÓRIO	1,00			1,00	
07	01010403	ALTERAÇÕES FACULTATIVAS DE POSICIONAMENTO REMUNERATÓRIO	1,00			1,00	
07	01010404	RECRUTAMENTO DE PESSOAL PARA NOVOS POSTOS DE TRABALHO	1,00			1,00	
07	010105	PESSOAL PARA ALÉM DOS QUADROS	1,00			1,00	
07	010106	PESSOAL CONTRATADO A TERMO					
07	01010601	PESSOAL EM FUNÇÕES	48.059,00		28.000,00	20.059,00	
07	01010602	ALTERAÇÕES OBRIGATÓRIAS DE POSICIONAMENTO REMUNERATÓRIO	1,00			1,00	
07	01010603	ALTERAÇÕES FACULTATIVAS DE POSICIONAMENTO REMUNERATÓRIO	1,00			1,00	
07	01010604	RECRUTAMENTO DE PESSOAL PARA NOVOS POSTOS DE TRABALHO	1,00			1,00	
07	010107	PESSOAL EM REGIME DE TAREFA OU AVENÇA	1,00			1,00	
07	010108	PESSOAL AGUARDANDO APOSENTAÇÃO	1,00			1,00	

Handwritten signatures and initials in blue ink, including a large signature at the top right and several smaller ones below it.

IDENTIFICAÇÃO DAS RUBRICAS			DESPESA				O B S
			DOTAÇÕES INICIAIS	MODIFICAÇÕES ORÇAMENTAIS		DOTAÇÕES CORRIGIDAS	
CLASSIFICAÇÃO ORGÂNICA	ECONÓMICA	DESCRIÇÃO		INSCRIÇÕES / REFORÇOS	DIMINUIÇÕES / ANULAÇÕES		
07	010109	PESSOAL EM QUALQUER OUTRA SITUAÇÃO	36.755,00			36.755,00	
07	010110	GRATIFICAÇÕES	1,00			1,00	
07	010111	REPRESENTAÇÃO	1,00			1,00	
07	010112	SUPLEMENTOS E PRÊMIOS	1,00			1,00	
07	010113	SUBSÍDIO DE REFEIÇÃO	21.803,00		2.822,80	18.980,20	
07	010114	SUBSÍDIOS DE FÉRIAS E NATAL	36.457,00			36.457,00	
07	010115	REMUNERAÇÕES POR DOENÇA E MATERNIDADE / PATERNIDADE	500,00			500,00	
07	0102	ABONOS VARIÁVEIS OU EVENTUAIS					
07	010201	GRATIFICAÇÕES VARIÁVEIS OU EVENTUAIS	1,00			1,00	
07	010202	HORAS EXTRAORDINÁRIAS					
07	01020201	HORAS EXTRAORDINÁRIAS	500,00	5.000,00		5.500,00	
07	010203	ALIMENTAÇÃO E ALOJAMENTO	1,00			1,00	
07	010204	AJUDAS DE CUSTO					
07	01020401	AJUDAS DE CUSTO	500,00	500,00		1.000,00	
07	010205	ABONO PARA FALHAS	1,00			1,00	
07	010208	SUBSÍDIOS E ABONOS DE FIXAÇÃO, RESIDÊNCIA E ALOJAMENTO	1,00			1,00	
07	010211	SUBSÍDIO DE TURNO	1,00			1,00	
07	010213	OUTROS SUPLEMENTOS E PRÊMIOS					
07	01021301	PRÊMIOS DE DESEMPENHO	1,00			1,00	
07	01021302	OUTROS	1,00			1,00	
07	0103	SEGURANÇA SOCIAL					
07	010301	ENCARGOS COM A SAÚDE	1.500,00	3.500,00		5.000,00	
07	010303	SUBSÍDIO FAMILIAR A CRIANÇAS E JOVENS	1.500,00	1.000,00		2.500,00	
07	010304	OUTRAS PRESTAÇÕES FAMILIARES	1,00			1,00	
07	010305	CONTRIBUIÇÕES PARA A SEGURANÇA SOCIAL					
07	01030501	ASSISTÊNCIA NA DOENÇA DOS FUNCIONÁRIOS PÚBLICOS(ADSE)	1,00			1,00	
07	01030502	SEGURANÇA SOCIAL DOS FUNCIONÁRIOS PÚBLICOS					
07	0103050201	CAIXA GERAL DE APOSENTAÇÕES	20.335,00	8.400,00		28.735,00	
07	0103050202	SEGURANÇA SOCIAL (REGIME GERAL)	41.834,00			41.834,00	
07	01030503	OUTROS	1,00			1,00	
07	010309	SEGUROS					
07	01030901	SEGUROS DE ACIDENTES DE TRABALHO E DOENÇAS PROFISSIONAIS					
07	0103090101	SEGUROS DE ACIDENTES DE TRABALHO E DOENÇAS PROFISSIONAIS	4.000,00	10.000,00		14.000,00	
07	010310	OUTRAS DESPESAS DE SEGURANÇA SOCIAL					
07	01031001	EVENTUALIDADE MATERNIDADE, PATERNIDADE E ADOÇÃO	1,00			1,00	
07	01031099	OUTRAS DESPESAS DE SEGURANÇA SOCIAL	1,00			1,00	
07	02	AQUISIÇÃO DE BENS E SERVIÇOS					
07	0201	AQUISIÇÃO DE BENS					
07	020101	MATÉRIAS-PRIMAS E SUBSIDIÁRIAS	500,00			500,00	
07	020102	COMBUSTÍVEIS E LUBRIFICANTES					
07	02010201	GASOLINA	1,00			1,00	
07	02010202	GASÓLEO	1.000,00	500,00		1.500,00	
07	02010299	OUTROS	100,00			100,00	
07	020104	LIMPEZA E HIGIENE	1,00			1,00	
07	020107	VESTUÁRIO E ARTIGOS PESSOAIS	100,00			100,00	
07	020108	MATERIAL DE ESCRITÓRIO					
07	02010801	MATERIAL DE ESCRITÓRIO	1.000,00	10.000,00		11.000,00	
07	020112	MATERIAL DE TRANSPORTE- PEÇAS	1,00			1,00	
07	020115	PRÊMIOS, CONDECORAÇÕES E OFERTAS	500,00	5.500,00		6.000,00	
07	020117	FERRAMENTAS E UTENSÍLIOS	1,00			1,00	
07	020119	ARTIGOS HONORÍFICOS E DE DECORAÇÃO	1,00			1,00	
07	020120	MATERIAL DE EDUCAÇÃO, CULTURA E RECREIO	100,00			100,00	
07	020121	OUTROS BENS					

ENTIDADE		MODIFICAÇÕES AO ORÇAMENTO DA DESPESA		Pagina: 19			
MUNICÍPIO DE PONTE DE LIMA		TOTAL DE ALTERAÇÕES : 36	DO ANO CONTABILISTICO DE 2016	Período: 2016/01/02 a 2016/12/31			
		TOTAL DE REVISÕES : 1					
IDENTIFICAÇÃO DAS RUBRICAS			DESPESA			O B S	
CLASSIFICAÇÃO ORGÂNICA ECONÓMICA		DESCRIÇÃO	DOTAÇÕES INICIAIS	MODIFICAÇÕES ORÇAMENTAIS			DOTAÇÕES CORRIGIDAS
				INSCRIÇÕES / REFORÇOS	DIMINUIÇÕES / ANULAÇÕES		
07	02012101	OUTROS BENS	500,00	1.000,00		1.500,00	
07	0202	AQUISIÇÃO DE SERVIÇOS					
07	020201	ENCARGOS DE INSTALAÇÕES	100,00			100,00	
07	020202	LIMPEZA E HIGIENE	1,00			1,00	
07	020203	CONSERVAÇÃO DE BENS	1.000,00	10.000,00		11.000,00	
07	020204	LOCAÇÃO DE EDIFÍCIOS	1,00			1,00	
07	020205	LOCAÇÃO DE MATERIAL DE INFORMÁTICA	1,00			1,00	
07	020206	LOCAÇÃO DE MATERIAL DE TRANSPORTE	1,00			1,00	
07	020208	LOCAÇÃO DE OUTROS BENS	1,00			1,00	
07	020209	COMUNICAÇÕES	3.000,00	750,00		3.750,00	
07	020210	TRANSPORTES	1,00			1,00	
07	020212	SECUROS	500,00	500,00		1.000,00	
07	020214	ESTUDOS, PARCERES, PROJECTOS E CONSULTADORIA	200,00			200,00	
07	020215	FORMAÇÃO	200,00	200,00		400,00	
07	020216	SEMINÁRIOS, EXPOSIÇÕES E SIMILARES	1,00			1,00	
07	020217	PUBLICIDADE					
07	02021701	PUBLICIDADE	300,00	1.000,00		1.300,00	
07	020218	VIGILÂNCIA E SEGURANÇA	1,00			1,00	
07	020219	ASSISTÊNCIA TÉCNICA	10.000,00	15.000,00		25.000,00	
07	020220	OUTROS TRABALHOS ESPECIALIZADOS	1.500,00	15.000,00		16.500,00	
07	020221	UTILIZAÇÃO DE INFRA-ESTRUTURAS DE TRANSPORTES	50,00			50,00	
07	020225	OUTROS SERVIÇOS					
07	02022509	OUTROS SERVIÇOS	3.000,00	38.500,00		41.500,00	
07	04	TRANSFERÊNCIAS CORRENTES					
07	0408	FAMÍLIAS					
07	040802	OUTRAS					
07	04080200	OUTRAS	1.000,00	39.000,00		40.000,00	
07	06	OUTRAS DESPESAS CORRENTES					
07	0602	DIVERSAS					
07	060201	IMPOSTOS E TAXAS					
07	06020100	IMPOSTOS E TAXAS	1,00	500,00		501,00	
07	060203	OUTRAS					
07	06020301	RESTITUIÇÕES	1,00			1,00	
07	06020305	OUTRAS	1,00	7.500,00		7.501,00	
07	07	AQUISIÇÃO DE BENS DE CAPITAL					
07	0701	INVESTIMENTOS					
07	070106	MATERIAL DE TRANSPORTE					
07	07010602	OUTRO	500,00			500,00	
07	070107	EQUIPAMENTO DE INFORMÁTICA	10.000,00	10.000,00		20.000,00	
07	070108	SOFTWARE INFORMÁTICO	5.000,00			5.000,00	
07	070109	EQUIPAMENTO ADMINISTRATIVO	500,00	500,00		1.000,00	
07	070110	EQUIPAMENTO BÁSICO					
07	07011002	OUTRO	1.000,00			1.000,00	
07	070111	FERRAMENTOS E UTENSÍLIOS	500,00			500,00	
07	070112	ARTIGOS E OBJECTOS DE VALOR	500,00			500,00	
08		UNIDADE DE RECURSOS NATURAIS E RURAIS					
08	01	DESPESAS COM O PESSOAL					
08	0101	REMUNERAÇÕES CERTAS E PERMANENTES					
08	010103	PESSOAL DOS QUADROS- REGIME DA FUNÇÃO PÚBLICA					
08	01010301	PESSOAL EM FUNÇÕES	1,00			1,00	
08	01010302	ALTERAÇÕES OBRIGATORIAS DE POSICIONAMENTO REMUNERATÓRIO	1,00			1,00	
08	01010303	ALTERAÇÕES FACULTATIVAS DE POSICIONAMENTO REMUNERATÓRIO	1,00			1,00	
08	01010304	RECRUTAMENTO DE PESSOAL PARA NOVOS POSTOS DE TRABALHO	1,00			1,00	

Handwritten signatures and initials in purple ink, including a large signature that appears to be "Vicas" and other scribbles.

IDENTIFICAÇÃO DAS RUBRICAS			DESPESA				O B S
			DOTAÇÕES INICIAIS	MODIFICAÇÕES ORÇAMENTAIS		DOTAÇÕES CORRIGIDAS	
				INSCRIÇÕES / REFORÇOS	DIMINUIÇÕES / ANULAÇÕES		
CLASSIFICAÇÃO ORGÂNICA	ECONÓMICA	DESCRIÇÃO					
08	010104	PESSOAL DOS QUADROS- REGIME DO CONTRATO INDIVIDUAL DO TRABALHO					
08	01010401	PESSOAL EM FUNÇÕES	240.167,00	21.156,79		261.323,79	
08	01010402	ALTERAÇÕES OBRIGATÓRIAS DE POSICIONAMENTO REMUNERATÓRIO	1,00			1,00	
08	01010403	ALTERAÇÕES FACULTATIVAS DE POSICIONAMENTO REMUNERATÓRIO	1,00			1,00	
08	01010404	RECRUTAMENTO DE PESSOAL PARA NOVOS POSTOS DE TRABALHO	1,00			1,00	
08	010105	PESSOAL PARA ALÉM DOS QUADROS	1,00			1,00	
08	010106	PESSOAL CONTRATADO A TERMO					
08	01010601	PESSOAL EM FUNÇÕES	38.498,00		28.150,00	10.348,00	
08	01010602	ALTERAÇÕES OBRIGATÓRIAS DE POSICIONAMENTO REMUNERATÓRIO	1,00			1,00	
08	01010603	ALTERAÇÕES FACULTATIVAS DE POSICIONAMENTO REMUNERATÓRIO	1,00			1,00	
08	01010604	RECRUTAMENTO DE PESSOAL PARA NOVOS POSTOS DE TRABALHO	1,00			1,00	
08	010107	PESSOAL EM REGIME DE TAREFA OU AVENÇA	1,00			1,00	
08	010108	PESSOAL AGUARDANDO APOSENTAÇÃO	1,00			1,00	
08	010109	PESSOAL EM QUALQUER OUTRA SITUAÇÃO	30.530,00	10.000,00		40.530,00	
08	010110	GRATIFICAÇÕES	1,00			1,00	
08	010111	REPRESENTAÇÃO	1,00			1,00	
08	010112	SUPLEMENTOS E PRÊMIOS	1,00			1,00	
08	010113	SUBSÍDIO DE REFEIÇÃO	43.387,00			43.387,00	
08	010114	SUBSÍDIOS DE FÉRIAS E NATAL	50.495,00	589,35		51.084,35	
08	010115	REMUNERAÇÕES POR DOENÇA E MATERNIDADE / PATERNIDADE	100,00	1.000,00		1.100,00	
08	0102	ABONOS VARIÁVEIS OU EVENTUAIS					
08	010201	GRATIFICAÇÕES VARIÁVEIS OU EVENTUAIS	1,00			1,00	
08	010202	HORAS EXTRAORDINÁRIAS					
08	01020201	HORAS EXTRAORDINÁRIAS	3.000,00		589,35	2.410,65	
08	010203	ALIMENTAÇÃO E ALOJAMENTO	1,00			1,00	
08	010204	AJUDAS DE CUSTO					
08	01020401	AJUDAS DE CUSTO	1,00			1,00	
08	010205	ABONO PARA FALHAS	1,00			1,00	
08	010213	OUTROS SUPLEMENTOS E PRÊMIOS					
08	01021301	PRÊMIOS DE DESEMPENHO	1,00			1,00	
08	01021302	OUTROS	1,00			1,00	
08	0103	SEGURANÇA SOCIAL					
08	010301	ENCARGOS COM A SAÚDE	5.000,00	5.000,00		10.000,00	
08	010303	SUBSÍDIO FAMILIAR A CRIANÇAS E JOVENS	1.000,00			1.000,00	
08	010304	OUTRAS PRESTAÇÕES FAMILIARES	1,00			1,00	
08	010305	CONTRIBUIÇÕES PARA A SEGURANÇA SOCIAL					
08	01030501	ASSISTÊNCIA NA DOENÇA DOS FUNCIONÁRIOS PÚBLICOS (ADSE)	1,00			1,00	
08	01030502	SEGURANÇA SOCIAL DOS FUNCIONÁRIOS PÚBLICOS					
08	0103050201	CAIXA GERAL DE APOSENTAÇÕES	16.705,00	4.800,00		21.505,00	
08	0103050202	SEGURANÇA SOCIAL (REGIME GERAL)	64.109,00			64.109,00	
08	01030503	OUTROS	1,00			1,00	
08	010309	SEGUROS					
08	01030901	SEGUROS DE ACIDENTES DE TRABALHO E DOENÇAS PROFISSIONAIS					
08	0103090101	SEGUROS DE ACIDENTES DE TRABALHO E DOENÇAS PROFISSIONAIS	6.000,00	8.000,00		14.000,00	
08	010310	OUTRAS DESPESAS DE SEGURANÇA SOCIAL					
08	01031001	EVENTUALIDADE MATERNIDADE, PATERNIDADE E ADOÇÃO	1,00			1,00	
08	01031099	OUTRAS DESPESAS DE SEGURANÇA SOCIAL	1,00			1,00	
08	02	AQUISIÇÃO DE BENS E SERVIÇOS					
08	0201	AQUISIÇÃO DE BENS					
08	020101	MATÉRIAS-PRIMAS E SUBSIDIÁRIAS	3.000,00	27.000,00		30.000,00	
08	020102	COMBUSTÍVEIS E LUBRIFICANTES					
08	02010201	GASOLINA	1.000,00			1.000,00	
08	02010202	GASÓLEO	15.000,00	10.500,00		25.500,00	

IDENTIFICAÇÃO DAS RUBRICAS			DESPESA				O B S
			DOTAÇÕES INICIAIS	MODIFICAÇÕES ORÇAMENTAIS		DOTAÇÕES CORRIGIDAS	
				INSCRIÇÕES / REFORÇOS	DIMINUIÇÕES / ANULAÇÕES		
CLASSIFICAÇÃO ORGÂNICA	ECONÓMICA	DESCRIÇÃO					
08	02010299	OUTROS	5.000,00			5.000,00	
08	020104	LIMPEZA E HIGIENE	100,00			100,00	
08	020107	VESTUÁRIO E ARTIGOS PESSOAIS	1.000,00	500,00		1.500,00	
08	020108	MATERIAL DE ESCRITÓRIO					
08	02010801	MATERIAL DE ESCRITÓRIO	1.000,00	1.000,00		2.000,00	
08	020112	MATERIAL DE TRANSPORTE- PEÇAS	1,00			1,00	
08	020115	PRÊMIOS, CONDECORAÇÕES E OFERTAS	1.000,00			1.000,00	
08	020117	FERRAMENTAS E UTENSÍLIOS	200,00			200,00	
08	020119	ARTIGOS HONORÍFICOS E DE DECORAÇÃO	100,00			100,00	
08	020120	MATERIAL DE EDUCAÇÃO, CULTURA E RECREIO	500,00			500,00	
08	020121	OUTROS BENS					
08	02012101	OUTROS BENS	25.000,00	20.000,00		45.000,00	
08	0202	AQUISIÇÃO DE SERVIÇOS					
08	020201	ENCARGOS DE INSTALAÇÕES	10.000,00	23.000,00	20.000,00	13.000,00	
08	020203	CONSERVAÇÃO DE BENS	10.000,00	31.000,00		41.000,00	
08	020204	LOCAÇÃO DE EDIFÍCIOS	100,00			100,00	
08	020205	LOCAÇÃO DE MATERIAL DE INFORMÁTICA	1,00			1,00	
08	020206	LOCAÇÃO DE MATERIAL DE TRANSPORTE	1,00	500,00		501,00	
08	020208	LOCAÇÃO DE OUTROS BENS	5.000,00			5.000,00	
08	020209	COMUNICAÇÕES	500,00			500,00	
08	020210	TRANSPORTES	500,00			500,00	
08	020212	SEGUROS	5.000,00	4.500,00		9.500,00	
08	020214	ESTUDOS, PARCERES, PROJECTOS E CONSULTADORIA	100,00			100,00	
08	020215	FORMAÇÃO	500,00	1.000,00		1.500,00	
08	020216	SEMINÁRIOS, EXPOSIÇÕES E SIMILARES	100,00			100,00	
08	020217	PUBLICIDADE					
08	02021701	PUBLICIDADE	1.000,00	1.000,00		2.000,00	
08	020218	VIGILÂNCIA E SEGURANÇA	1,00			1,00	
08	020219	ASSISTÊNCIA TÉCNICA	500,00			500,00	
08	020220	OUTROS TRABALHOS ESPECIALIZADOS	50.000,00	18.000,00	40.000,00	28.000,00	
08	020221	UTILIZAÇÃO DE INFRA-ESTRUTURAS DE TRANSPORTES	1,00			1,00	
08	020225	OUTROS SERVIÇOS					
08	02022509	OUTROS SERVIÇOS	15.000,00	12.500,00		27.500,00	
08	04	TRANSFERÊNCIAS CORRENTES					
08	0408	FAMÍLIAS					
08	040802	OUTRAS					
08	04080200	OUTRAS	10.000,00			10.000,00	
08	06	OUTRAS DESPESAS CORRENTES					
08	0602	DIVERSAS					
08	060201	IMPOSTOS E TAXAS					
08	06020100	IMPOSTOS E TAXAS	1,00			1,00	
08	060203	OUTRAS					
08	06020301	RESTITUIÇÕES	1,00			1,00	
08	06020305	OUTRAS	100,00			100,00	
08	07	AQUISIÇÃO DE BENS DE CAPITAL					
08	0701	INVESTIMENTOS					
08	070101	TERRENOS	500,00			500,00	
08	070103	EDIFÍCIOS					
08	07010301	INSTALAÇÕES DE SERVIÇOS	500,00			500,00	
08	07010307	OUTROS	72.500,00		69.500,00	3.000,00	
08	070104	CONSTRUÇÕES DIVERSAS					
08	07010405	PARQUES E JARDINS	10.000,00		9.500,00	500,00	
08	07010413	OUTROS	12.500,00	65.000,00	9.500,00	68.000,00	

IDENTIFICAÇÃO DAS RUBRICAS			DESPESA				O B S
			DOTAÇÕES INICIAIS	MODIFICAÇÕES ORÇAMENTAIS		DOTAÇÕES CORRIGIDAS	
CLASSIFICAÇÃO ORGÂNICA	ECONÓMICA	DESCRIÇÃO		INSCRIÇÕES / REFORÇOS	DIMINUIÇÕES / ANULAÇÕES		
08	070106	MATERIAL DE TRANSPORTE					
08	07010602	OUTRO	500,00			500,00	
08	070107	EQUIPAMENTO DE INFORMÁTICA	1.000,00	7.000,00		8.000,00	
08	070108	SOFTWARE INFORMÁTICO	1.000,00	5.000,00		6.000,00	
08	070109	EQUIPAMENTO ADMINISTRATIVO	500,00	5.000,00		5.500,00	
08	070110	EQUIPAMENTO BÁSICO					
08	07011002	OUTRO	25.500,00	45.000,00	19.000,00	51.500,00	
08	070111	FERRAMENTOS E UTENSÍLIOS	500,00			500,00	
08	070112	ARTIGOS E OBJECTOS DE VALOR	500,00			500,00	
08	070113	INVESTIMENTOS INCORPÓREOS	1.500,00			1.500,00	
08	0703	BENS DE DOMÍNIO PÚBLICO					
08	070303	OUTRAS CONSTRUÇÕES E INFRA-ESTRUTURAS					
08	07030301	VIADUTOS, ARRUAMENTOS E OBRAS COMPLEMENTARES	1.500,00			1.500,00	
08	07030308	VIAÇÃO RURAL	10.000,00		9.500,00	500,00	
08	07030313	OUTROS	2.000,00			2.000,00	
08	08	TRANSFERÊNCIAS DE CAPITAL					
08	0807	INSTITUIÇÕES SEM FINS LUCRATIVOS					
08	080701	INSTITUIÇÕES SEM FINS LUCRATIVOS-	1,00			1,00	
TOTAL ...			28.000.000,00	38.711.246,10	22.603.828,60	44.107.417,50	

ORGÃO EXECUTIVO  
Em \_\_\_ de \_\_\_\_\_ de \_\_\_\_\_

*[Handwritten signature]*  
 José Pereira de Melo  
 Chefe de Gabinete

ORGÃO DELIBERATIVO  
Em 22 de Abril de 2012

*[Handwritten signature]*  
 Filomeno Quintela Leite  
 Sr. António Alves Amarel

*[Handwritten signature]*  
 Paulo Jorge da Cunha Barreto de Sousa  
 Filipe Agostinho Cy Viana

ENTIDADE		TOTAL DE ALTERAÇÕES : 36												TOTAL DE REVISÕES : 1				ANO CONTABILÍSTICO: 2016		PERÍODO: 2016/01/02 a 2016/12/31	
OBJECTIVO / PROGRAMA / PROJECTO / ACÇÃO	IDENTIFICAÇÃO DO PROJ. ACÇÃO	DESCRIÇÃO	RESPONSÁVEL	DATAS			CÓDIGO ORÇAMENTAL	VALOR REALIZADO	2016				ANOS SEQUINTE				MODIFICAÇÕES				
				INICIO	FIM	EX			TOTAL		FINANC. DEFINIDO		FINANCIAMENTO NÃO DEFINIDO	2017	2018	2019		SEQUINTE			
									DOT. INICIAL	DOT. CORRIGIDA	DOT. INICIAL	DOT. CORRIGIDA									
1.		Funções gerais																			
1.1.		Serviços gerais de administração pública																			
1.1.1.		Administração geral																			
1.1.1.1.		Edifícios																			
1.1.1.1.01	2015 I 1	Construção dos Novos Paços do Concelho		2015/01/01	2019/12/31	0	0103 070101				500,00	500,00		500,00	500,00	500,00					
1.1.1.1.01	2015 I 1	Construção dos Novos Paços do Concelho					0103 07010301				500,00	500,00									
1.1.1.1.01	2015 I 1	Construção dos Novos Paços do Concelho					0103 07010307				500,00	500,00									
1.1.1.1.01	2015 I 1	Construção dos Novos Paços do Concelho					0103 070107				500,00	500,00									
1.1.1.1.01	2015 I 1	Construção dos Novos Paços do Concelho					0103 070108				500,00	500,00									
1.1.1.1.01	2015 I 1	Construção dos Novos Paços do Concelho					0103 07011002				500,00	500,00									
1.1.1.1.01	2015 I 1	Construção dos Novos Paços do Concelho					0103 07030301	3.500,00	3.500,00		500,00	500,00									
1.1.1.1.02	2015 I 2	Valorização e Refuncionalização do Atual Edifício dos Paços do Concelho - Biblioteca e Centro do Conhecimento		2015/01/01	2019/12/31	0	05 07010301				500,00	500,00		500,00	500,00	500,00					
1.1.1.1.02	2015 I 2	Valorização e Refuncionalização do Atual Edifício dos Paços do Concelho - Biblioteca e Centro do Conhecimento					05 07010307				500,00	500,00									
1.1.1.1.02	2015 I 2	Valorização e Refuncionalização do Atual Edifício dos Paços do Concelho - Biblioteca e Centro do Conhecimento					05 070107				500,00	500,00									
1.1.1.1.02	2015 I 2	Valorização e Refuncionalização do Atual Edifício dos Paços do Concelho - Biblioteca e Centro do Conhecimento					05 070108				500,00	500,00									
1.1.1.1.02	2015 I 2	Valorização e Refuncionalização do Atual Edifício dos Paços do Concelho - Biblioteca e Centro do Conhecimento					05 07011002	2.500,00	2.500,00		500,00	500,00									
1.1.1.1.03	2015 I 3	Valorização e Refuncionalização do Atual Edifício da Biblioteca- Espaço das Artes de Ponte de Lima		2015/01/01	2019/12/31	0	05 07010301				500,00	500,00		500,00	500,00	500,00					
1.1.1.1.03	2015 I 3	Valorização e Refuncionalização do Atual Edifício da Biblioteca- Espaço das Artes de Ponte de Lima					05 07010307				500,00	500,00									
1.1.1.1.03	2015 I 3	Valorização e Refuncionalização do Atual Edifício da Biblioteca- Espaço das Artes de Ponte de Lima					05 070107				500,00	500,00									
1.1.1.1.03	2015 I 3	Valorização e Refuncionalização do Atual Edifício da Biblioteca- Espaço das Artes de Ponte de Lima					05 070108				500,00	500,00									
1.1.1.1.03	2015 I 3	Valorização e Refuncionalização do Atual Edifício da Biblioteca- Espaço das Artes de Ponte de Lima					05 07011002	2.500,00	2.500,00		500,00	500,00									
1.1.1.1.04	2015 I 4	Refuncionalização do Edifício Porta de Braga - Arquivo Municipal		2015/01/01	2019/12/31	0	05 07010301				500,00	500,00		500,00	500,00	500,00					
1.1.1.1.04	2015 I 4	Refuncionalização do Edifício Porta de Braga - Arquivo Municipal					05 07010307				500,00	500,00									
1.1.1.1.04	2015 I 4	Refuncionalização do Edifício Porta de Braga - Arquivo Municipal					05 070107				500,00	500,00									
1.1.1.1.04	2015 I 4	Refuncionalização do Edifício Porta de Braga - Arquivo Municipal					05 070108				500,00	500,00									
1.1.1.1.04	2015 I 4	Refuncionalização do Edifício Porta de Braga - Arquivo Municipal					05 07011002	2.500,00	2.500,00		500,00	500,00									

*Handwritten signatures and initials in blue ink, including a large signature that appears to be 'G. A. dos' and several other initials and scribbles.*

ENTIDADE		TOTAL DE ALTERAÇÕES : 36												TOTAL DE REVISÕES : 1				ANO CONTABILÍSTICO: 2016		PERÍODO: 2016/01/02 a 2016/12/31	
OBJECTIVO / PROGRAMA / PROJECTO / ACÇÃO	IDENTIFICAÇÃO DO PROJ. ACÇÃO	DESCRIÇÃO	RESPONSÁVEL	DATAS			CÓDIGO ORÇAMENTAL	VALOR REALIZADO	2016				ANOS SEQUINTE				MODIFICAÇÕES				
				INICIO	FIM	EX			TOTAL		FINANC. DEFINIDO		FINANCIAMENTO NÃO DEFINIDO	2017	2018	2019		SEQUINTE			
									DOT. INICIAL	DOT. CORRIGIDA	DOT. INICIAL	DOT. CORRIGIDA									
A TRANSPORTAR...								11.000,00	11.000,00	11.000,00	11.000,00		2.000,00	2.000,00	2.000,00						
1.1.1.2.		Material de transporte																			
1.1.1.2. 01	2002 I 93	Material de transporte		2002/01/01	2019/12/31						500,00	500,00		500,00	500,00	500,00					
1.1.1.2. 01	2002 I 93	Material de transporte				02	07010602				500,00	500,00									
1.1.1.2. 01	2002 I 93	Material de transporte				03	07010602				500,00	500,00									
1.1.1.2. 01	2002 I 93	Material de transporte				04	07010601				500,00	500,00									
1.1.1.2. 01	2002 I 93	Material de transporte				04	07010602				50.000,00	74.000,00					24.000,00				
1.1.1.2. 01	2002 I 93	Material de transporte				05	07010602				253.000,00	229.500,00					-23.500,00				
1.1.1.2. 01	2002 I 93	Material de transporte				06	07010602				500,00	34.500,00					34.000,00				
1.1.1.2. 01	2002 I 93	Material de transporte				07	07010602				500,00	500,00									
1.1.1.2. 01	2002 I 93	Material de transporte				08	07010602	200.440,04	306.500,00	341.000,00	500,00	500,00									
1.1.1.3.		Maquinaria e equipamento																			
1.1.1.3. 01	2002	Aquisição de equipamento básico																			
1.1.1.3. 0101	2002 I 99	Equipamento Básico e Informático para os Órgãos da Administração		2002/01/01	2019/12/31		0103 070107				1.000,00	1.000,00		5.000,00	5.000,00	5.000,00					
1.1.1.3. 0102	2002 I 99	Equipamento Básico e Informático para os Órgãos da Administração					0103 070108				500,00	500,00									
1.1.1.3. 0101	2002 I 99	Equipamento Básico e Informático para os Órgãos da Administração					0103 070109				500,00	500,00									
1.1.1.3. 0101	2002 I 99	Equipamento Básico e Informático para os Órgãos da Administração					0103 07011002	49.883,54	12.000,00	22.000,00	10.000,00	20.000,00					10.000,00				
1.1.1.3. 0102	2002 I 100	Equipamento Básico e informático para a DAF	DAF	2002/01/01	2019/12/31		02 070107				1.000,00	15.000,00		5.000,00	5.000,00	5.000,00	14.000,00				
1.1.1.3. 0102	2002 I 100	Equipamento Básico e informático para a DAF					02 070108				1.000,00	7.000,00					6.000,00				
1.1.1.3. 0102	2002 I 100	Equipamento Básico e informático para a DAF					02 07011002	13.496,45	3.000,00	23.000,00	1.000,00	1.000,00									
1.1.1.3. 0103	2002 I 101	Equipamento básico e informático para a DOU	DOU	2002/01/01	2019/12/31		03 070107				5.000,00	500,00		5.000,00	5.000,00	5.000,00	-4.500,00				
1.1.1.3. 0103	2002 I 101	Equipamento básico e informático para a DOU					03 070108				1.000,00	1.000,00									
1.1.1.3. 0103	2002 I 101	Equipamento básico e informático para a DOU					03 070109				500,00	500,00									
1.1.1.3. 0103	2002 I 101	Equipamento básico e informático para a DOU					03 07011002				500,00	500,00									
1.1.1.3. 0103	2002 I 101	Equipamento básico e informático para a DOU					03 070111	8.852,53	7.500,00	3.000,00	500,00	500,00									
1.1.1.3. 0104	2002 I 102	Equipamento informático para a DSU	DSU	2002/01/01	2019/12/31		04 070107				2.000,00	7.000,00		5.000,00	5.000,00	5.000,00	5.000,00				
1.1.1.3. 0104	2002 I 102	Equipamento informático para a DSU					04 070108	15.199,02	3.000,00	13.000,00	1.000,00	6.000,00					5.000,00				
1.1.1.3. 0105	2002 I 103	Equipamento básico e informático para a DEC	DEC	2002/01/01	2019/12/31		05 070107				10.000,00	32.000,00		5.000,00	5.000,00	5.000,00	22.000,00				
1.1.1.3. 0105	2002 I 103	Equipamento básico e informático para a DEC					05 070108				5.000,00	12.000,00					7.000,00				
1.1.1.3. 0105	2002 I 103	Equipamento básico e informático para a DEC					05 07011002	26.070,09	20.000,00	79.000,00	5.000,00	35.000,00					30.000,00				
1.1.1.3. 0106	2003 I 8	Equipamento básico e informático para a DEP	DEP	2003/01/01	2019/12/31		06 070107				5.000,00	10.000,00		5.000,00	5.000,00	5.000,00	5.000,00				
1.1.1.3. 0106	2003 I 8	Equipamento básico e informático para a DEP					06 070108				35.000,00	62.500,00					27.500,00				
1.1.1.3. 0106	2003 I 8	Equipamento básico e informático para a DEP					06 070109				500,00	500,00									

*(Handwritten signatures and marks)*

ENTIDADE		MODIFICAÇÕES AO PLANO PLURIANUAL DE INVESTIMENTOS												PÁGINA : 3				
MUNICÍPIO DE PONTE DE LIMA		TOTAL DE ALTERAÇÕES : 36 TOTAL DE REVISÕES : 1 ANO CONTABILÍSTICO: 2016 PERÍODO: 2016/01/02 a 2016/12/31																
OBJECTIVO / PROGRAMA / PROJECTO / ACÇÃO	IDENTIFICAÇÃO DO PROJ. ACÇÃO	DESCRIÇÃO	RESPONSÁVEL	DATAS		EX	CÓDIGO ORÇAMENTAL	VALOR REALIZADO	2016				ANOS SEQUINTE				MODIFICAÇÕES	
				INICIO	FIM				TOTAL		FINANC. DEFINIDO		FINANCIAMENTO NÃO DEFINIDO	2017	2018	2019		SEQUINTE
									DOT. INICIAL	DOT. CORRIGIDA	DOT. INICIAL	DOT. CORRIGIDA						
							A TRANSPORTAR...	313.941,67	363.000,00	492.000,00	403.500,00	565.000,00		32.500,00	32.500,00	32.500,00		161.500,00
1.1.1.3.	0106	2003 I 8				06	07011002	63.188,94	41.500,00	103.500,00	1.000,00	30.500,00						29.500,00
1.1.1.3.	02	2002 I 96	DAF	2002/01/01	2019/12/31	02	070109	999,18	1.000,00	2.000,00	1.000,00	2.000,00		5.000,00	5.000,00	5.000,00		1.000,00
1.1.1.3.	04	2004 I 2		2004/01/01	2019/12/31	0103	070112		500,00	500,00	500,00	500,00		5.000,00	5.000,00	5.000,00		
1.1.1.3.	05	2011 I 25	UEMA	2011/04/29	2019/12/31	07	070107				10.000,00	20.000,00		5.000,00	5.000,00	5.000,00		10.000,00
1.1.1.3.	05	2011 I 25				07	070108				5.000,00	5.000,00						
1.1.1.3.	05	2011 I 25				07	070109				500,00	1.000,00						500,00
1.1.1.3.	05	2011 I 25				07	07011002				1.000,00	1.000,00						
1.1.1.3.	05	2011 I 25				07	070111	70.396,59	17.000,00	27.500,00	500,00	500,00						
1.1.1.3.	06	2012 I 1	DSU	2012/01/01	2019/12/31	04	070108				500,00	500,00		5.000,00	5.000,00	5.000,00		
1.1.1.3.	06	2012 I 1				04	070109				500,00	5.500,00						5.000,00
1.1.1.3.	06	2012 I 1				04	07011001				1.000,00	1.000,00						
1.1.1.3.	06	2012 I 1				04	07011002				5.000,00	39.100,00						34.100,00
1.1.1.3.	06	2012 I 1				04	070111	19.219,24	7.500,00	51.600,00	500,00	5.500,00						5.000,00
1.1.1.3.	05	2015 I 5	URNR	2015/01/01	2019/12/31	08	070107				1.000,00	8.000,00		5.000,00	5.000,00	5.000,00		7.000,00
1.1.1.3.	05	2015 I 5				08	070108				1.000,00	6.000,00						5.000,00
1.1.1.3.	05	2015 I 5				08	070109				500,00	5.500,00						5.000,00
1.1.1.3.	05	2015 I 5				08	07011002				5.000,00	50.000,00						45.000,00
1.1.1.3.	05	2015 I 5				08	070111	12.065,60	8.000,00	70.000,00	500,00	500,00						
1.1.1.4.																		
1.1.1.4.	01	2007 I 6		2007/01/01	2019/12/31	2	0103 070113				500,00	500,00		5.000,00	5.000,00	5.000,00		
1.1.1.4.	01	2007 I 6				04	070113				500,00	500,00						
1.1.1.4.	01	2007 I 6				05	070113				10.000,00	6.500,00						-3.500,00
1.1.1.4.	01	2007 I 6				06	070113				500,00	500,00						
1.1.1.4.	01	2007 I 6				08	070113	63.426,70	12.000,00	8.500,00	500,00	500,00						
1.1.1.6.	06	2015 I 6		2015/01/01	2019/12/31	0103	070107				25.000,00	61.000,00		100.000,00	5.000,00	5.000,00		36.000,00
1.1.1.6.	06	2015 I 6				0103	070108				70.000,00	66.000,00						-4.000,00
1.1.1.6.	06	2015 I 6				0103	070109				1.000,00	1.000,00						
1.1.1.6.	06	2015 I 6				0103	07011002	149.404,07	101.000,00	128.500,00	5.000,00	500,00						-4.500,00
1.2.																		
1.2.1.																		
1.2.1.	02	2002 I 58	DSU	2002/01/01	2019/12/31	0	04 07030301				1.000,00	100,00		5.000,00	5.000,00	5.000,00		-900,00

*[Handwritten signatures and initials in blue ink, including a large signature and initials 'H2' and 'A']*

ENTIDADE		MUNICÍPIO DE PONTE DE LIMA												TOTAL DE ALTERAÇÕES : 36 TOTAL DE REVISÕES : 1 ANO CONTABILÍSTICO: 2016 PERÍODO: 2016/01/02 a 2016/12/31					
OBJECTIVO / PROGRAMA / PROJECTO / ACÇÃO	IDENTIFICAÇÃO DO PROJ. ACÇÃO	DESCRIÇÃO	RESPONSÁVEL	DATAS		EX	CÓDIGO ORÇAMENTAL	VALOR REALIZADO	2016				ANOS SEQUENTES				MODIFICAÇÕES		
				INICIO	FIM				TOTAL		FINANC. DEFINIDO		FINANCIAMENTO NÃO DEFINIDO	2017	2018	2019		SEQUENTES	
									DOT. INICIAL	DOT. CORRIGIDA	DOT. INICIAL	DOT. CORRIGIDA							
							A TRANSPORTAR...	692.641,99	552.500,00	884.200,00	552.500,00	884.200,00		167.500,00	72.500,00	72.500,00		331.700,00	
1.2.1.1.	03	2002 I 57	Aquisição de Equipamento	DSU	2002/01/01	2019/12/31	04	07011002		1.000,00	1.000,00	1.000,00	1.000,00		5.000,00	5.000,00	5.000,00		
1.2.1.1.	04	2009 I 20	Quartel de Bombeiros e Centro de Protecção Cívil		2009/01/01	2019/12/31	4	07010307				10.000,00	1.000,00		500,00	500,00	500,00		-9.000,00
1.2.1.1.	04	2009 I 20	Quartel de Bombeiros e Centro de Protecção Cívil					070107				500,00	500,00						
1.2.1.1.	04	2009 I 20	Quartel de Bombeiros e Centro de Protecção Cívil					070108				500,00	500,00						
1.2.1.1.	04	2009 I 20	Quartel de Bombeiros e Centro de Protecção Cívil					07011002	134.626,42	11.500,00	2.500,00	500,00	500,00						
1.2.1.1.	31	2010 I 26	Reconstrução de Casas Florestais Funções sociais	DSU	2010/01/01	2019/12/31	0	07010307		500,00	500,00	500,00	500,00		50.000,00	50.000,00	50.000,00		
2.1.1.1.1.			Educação																
2.1.1.1.1.			Ensino não superior																
2.1.1.1.1.			Educação Pré-Escolar																
2.1.1.1.1.	02	2002 I 2	Construção de Jardins de Infância.	DEC	2002/01/01	2019/12/31	0	07010304		500,00	500,00	500,00	500,00		500,00	500,00	500,00		
2.1.1.1.1.	06	2002 I 4	Reparação e Conservação de Jardins de Infância	DEC	2002/01/01	2019/12/31	0	07010304		5.000,00	1.000,00	5.000,00	1.000,00		10.000,00	10.000,00	10.000,00		-4.000,00
2.1.1.1.1.	07	2002 I 5	Aquisição de Equipamento Diverso para Jardins de Infância e Cantinas.	DEC	2002/01/01	2019/12/31	05	070107				500,00	1.000,00		10.000,00	10.000,00	10.000,00		500,00
2.1.1.1.1.	07	2002 I 5	Aquisição de Equipamento Diverso para Jardins de Infância e Cantinas.					070108				500,00	500,00						
2.1.1.1.1.	07	2002 I 5	Aquisição de Equipamento Diverso para Jardins de Infância e Cantinas.					07011002				5.000,00	45.000,00						40.000,00
2.1.1.1.1.	07	2002 I 5	Aquisição de Equipamento Diverso para Jardins de Infância e Cantinas.					070111	11.158,89	6.500,00	47.000,00	500,00	500,00						
2.1.1.1.2.			Ensino Básico Secundário																
2.1.1.1.2.	01	2002 I 6	Aquisição de terrenos p/construção de Escolas para Ensino Básico e Secundário.	DSU	2002/01/01	2019/12/31	05	070101				20.000,00	11.000,00		50.000,00	50.000,00	50.000,00		-9.000,00
2.1.1.1.2.	01	2002 I 6	Aquisição de terrenos p/construção de Escolas para Ensino Básico e Secundário.					070301		30.000,00	11.500,00	10.000,00	500,00						-9.500,00
2.1.1.1.2.	02	2002 I 7	Construção de Escolas destinadas ao Ensino Básico e Secundário-Incluindo Acessos e Infraestruturas.	DSU	2002/01/01	2019/12/31	0	07010301				4.500,00	50,00		660.000,00	10.000,00	10.000,00		-4.450,00
2.1.1.1.2.	02	2002 I 7	Construção de Escolas destinadas ao Ensino Básico e Secundário-Incluindo Acessos e Infraestruturas.					07010305				300.000,00	342.749,00						42.749,00
2.1.1.1.2.	02	2002 I 7	Construção de Escolas destinadas ao Ensino Básico e Secundário-Incluindo Acessos e Infraestruturas.					07030301	234.614,78	305.000,00	343.299,00	500,00	500,00						
2.1.1.1.2.	03	2002 I 8	Construção/Beneficiação de Escolas e Outros Equipamentos Educativos (Refeitórios Bibliotecas e Outros).	DSU	2002/01/01	2019/12/31	0	07010305	112.601,83	50.000,00	12.000,00	50.000,00	12.000,00		50.000,00	50.000,00	50.000,00		-38.000,00
2.1.1.1.2.	04	2002 I 9	Aquisição de Maquinaria e Equipamento para Escolas e outros Espaços Educativos.	DEC	2002/01/01	2019/12/31	05	070107				10.000,00	10.500,00		50.000,00	50.000,00	50.000,00		500,00
2.1.1.1.2.	04	2002 I 9	Aquisição de Maquinaria e Equipamento para Escolas e outros Espaços Educativos.					070108				1.000,00	6.000,00						5.000,00

Handwritten signatures and marks in blue ink at the bottom right of the page, including a large stylized mark resembling a question mark or the number 7.

ENTIDADE		TOTAL DE ALTERAÇÕES : 36												TOTAL DE REVISÕES : 1				ANO CONTABILÍSTICO: 2016		PERÍODO: 2016/01/02 a 2016/12/31	
OBJECTIVO / PROGRAMA / PROJECTO / ACÇÃO	IDENTIFICAÇÃO DO PROJ. ACÇÃO	DESCRIÇÃO	RESPONSÁVEL	DATAS			CÓDIGO ORÇAMENTAL	VALOR REALIZADO	2016				ANOS SEQUENTES				MODIFICAÇÕES				
				INICIO	FIM	EX			TOTAL		FINANC. DEFINIDO		FINANCIAMENTO NÃO DEFINIDO	2017	2018	2019		SEQUENTES			
									DOT. INICIAL	DOT. CORRIGIDA	DOT. INICIAL	DOT. CORRIGIDA									
							A TRANSPORTAR...	1.185.643,91	962.500,00	1.303.499,00	973.500,00	1.319.999,00		1.053.500,00	308.500,00	308.500,00		346.499,00			
2.1.1.2. 04	2002 I 9	Aquisição de Maquinaria e Equipamento para Escolas e outros Espaços Educativos.				05 0701002					15.000,00	80.000,00						65.000,00			
2.1.1.2. 04	2002 I 9	Aquisição de Maquinaria e Equipamento para Escolas e outros Espaços Educativos.				05 070111	100.866,27	26.500,00	97.000,00	500,00	500,00										
2.1.1.2. 07	2008 I 8	Centro Educativo de Ponte de Lima	DSU	2008/06/21	2019/12/31	4 05 07010305				4.000,00	4.000,00		5.000,00	5.000,00	5.000,00						
2.1.1.2. 07	2008 I 8	Centro Educativo de Ponte de Lima				05 070107				500,00	500,00										
2.1.1.2. 07	2008 I 8	Centro Educativo de Ponte de Lima				05 070108				500,00	500,00										
2.1.1.2. 07	2008 I 8	Centro Educativo de Ponte de Lima				05 07011002	55.943,65	6.000,00	6.000,00	1.000,00	1.000,00										
2.1.1.2. 09	2009 I 2	Centro Educativo das Lagoas/Pentieiros	DSU	2009/01/01	2019/12/31	4 05 07010305				5.000,00	5.000,00		5.000,00	5.000,00	5.000,00						
2.1.1.2. 09	2009 I 2	Centro Educativo das Lagoas/Pentieiros				05 070107				500,00	9.000,00						8.500,00				
2.1.1.2. 09	2009 I 2	Centro Educativo das Lagoas/Pentieiros				05 070108				500,00	500,00										
2.1.1.2. 09	2009 I 2	Centro Educativo das Lagoas/Pentieiros				05 07011002	5.771,24	11.000,00	21.100,00	5.000,00	6.600,00						1.600,00				
2.1.1.2. 15	2012 I 9	Construção de Pavilhão Gimnodesportivo da Facha	DSU	2012/06/29	2019/12/31	9 05 07010302				5.000,00			1.000,00	1.000,00	1.000,00		-5.000,00				
2.1.1.2. 15	2012 I 9	Construção de Pavilhão Gimnodesportivo da Facha				05 07011002	57.099,57	5.500,00	500,00	500,00	500,00										
2.1.1.2. 16	2012 I 10	Construção de Pavilhão Gimnodesportivo da Feitosa	DSU	2012/06/29	2016/12/31	9 05 07010302				500,00	500,00										
2.1.1.2. 16	2012 I 10	Construção de Pavilhão Gimnodesportivo da Feitosa				05 07011002	269.195,20	1.000,00	1.000,00	500,00	500,00										
2.1.1.2. 17	2012 I 11	Construção de Pavilhão Gimnodesportivo da Ribeira	DSU	2012/06/29	2016/12/31	9 05 07010302				500,00	500,00										
2.1.1.2. 17	2012 I 11	Construção de Pavilhão Gimnodesportivo da Ribeira				05 07011002	192.602,40	1.000,00	1.000,00	500,00	500,00										
2.2.		Saúde																			
2.2.1.		Serviços individuais de saúde																			
2.2.1. 01	2002 I 34	Aquisição de Terreno destinado a Extensão de Saúde.	DSU	2002/01/01	2019/12/31	0 04 070101		500,00	500,00	500,00	500,00		500,00	500,00	500,00						
2.2.1. 02	2002 I 61	Construção/Beneficiação de Instalações de Saúde	DSU	2002/01/01	2019/12/31	0 04 07010307		500,00	500,00	500,00	500,00		500,00	500,00	500,00						
2.4.		Habitação e serviços colectivos																			
2.4.1.		Habitação																			
2.4.1. 01	2002 I 35	Aquisição de Terreno para Construção de Habitação Social.	DSU	2002/01/01	2019/12/31	0 04 070101		500,00	500,00	500,00	500,00		500,00	500,00	500,00						
2.4.1. 02	2002 I 36	Construção/Beneficiação de Casas para Habitação Social	DSU	2002/01/01	2019/12/31	3 04 07010201				100.000,00	19.000,00		100.000,00	100.000,00	100.000,00		-81.000,00				
2.4.1. 02	2002 I 36	Construção/Beneficiação de Casas para Habitação Social				04 07011002				500,00	500,00										
2.4.1. 02	2002 I 36	Construção/Beneficiação de Casas para Habitação Social				05 07011002	166.195,75	101.500,00	33.500,00	1.000,00	14.000,00						13.000,00				
2.4.1. 03	2002 I 37	Recuperação de Prédios Degradados Situados na Zona Urbana de Ponte de Lima	DSU	2002/01/01	2019/12/31	0 04 07010203		500,00	500,00	500,00	500,00		500,00	500,00	500,00						
2.4.1. 04	2003 I 10	Aquisição de Habitação no âmbito do Exercício do Direito de Preferência	DSU	2003/06/09	2019/12/31	0 04 07010202		500,00	500,00	500,00	500,00		500,00	500,00	500,00						
2.4.1. 18	2016 I 1	Recuperação de Prédios Degradados		2016/01/01	2019/12/31	0 04 07010203		500,00	500,00	500,00	500,00		500,00	500,00	500,00						
2.4.2.		Ordenamento do território																			
2.4.2.1.		Planeamento Urbanístico																			

MODIFICAÇÕES AO PLANO PLURIANUAL DE INVESTIMENTOS

ENTIDADE		MUNICÍPIO DE PONTE DE LIMA										TOTAL DE ALTERAÇÕES : 36 TOTAL DE REVISÕES : 1				ANO CONTABILÍSTICO: 2016		PERÍODO: 2016/01/02 a 2016/12/31	
OBJECTIVO / PROGRAMA / PROJECTO / ACÇÃO	IDENTIFICAÇÃO DO PROJ. ACÇÃO	DESCRIÇÃO	RESPONSÁVEL	DATAS		EX	CÓDIGO ORÇAMENTAL	VALOR REALIZADO	2016				ANOS SEQUINTE				MODIFICAÇÕES		
				INICIO	FIM				TOTAL		FINANC. DEFINIDO		FINANCIAMENTO NÃO DEFINIDO	2017	2018	2019		SEQUINTE	
									DOT. INICAL	DOT. CORRIGIDA	DOT. INICAL	DOT. CORRIGIDA							
A TRANSPORTAR...								2.033.317,99	1.118.000,00	1.466.599,00	1.118.000,00	1.466.599,00	1.167.500,00	422.500,00	422.500,00		348.599,00		
2.4.2.1.	01	2002 I 38	DEP	2002/01/01	2019/12/31	06	070101	500,00	4.500,00	500,00	4.500,00	50.000,00	50.000,00	50.000,00		4.000,00			
2.4.2.1.	03	2002 I 39	DEP	2002/01/01	2019/12/31	06	070113	10.000,00	2.815,00	10.000,00	2.815,00	50.000,00	50.000,00	50.000,00		-7.185,00			
2.4.2.1.	04	2002 I 40	DEP	2002/01/01	2019/12/31	06	070113	21.820,20	462.000,00	578.000,00	462.000,00	578.000,00	50.000,00	50.000,00	50.000,00	116.000,00			
2.4.2.1.	10	2003 I 7	DEP	2003/01/01	2019/12/31	06	070109			1.000,00	1.000,00	1.000,00	1.000,00	1.000,00	1.000,00				
2.4.2.1.	10	2003 I 7	DEP	2003/01/01	2019/12/31	06	07011002			90.000,00	30.000,00					-60.000,00			
2.4.2.1.	10	2003 I 7	DEP	2003/01/01	2019/12/31	06	070111	60.985,60	91.500,00	31.500,00	500,00	500,00							
2.4.2.1.	11	2003 I 9	DEP	2003/06/09	2019/12/31	06	070101		500,00	500,00	500,00	500,00	500,00	500,00	500,00				
2.4.2.1.	12	2003 I 11	DEP	2003/06/09	2019/12/31	04	07010307		500,00	500,00	500,00	500,00	500,00	500,00	500,00				
2.4.2.1.	13	2016 I 2	DEP	2016/01/01	2019/12/31	06	070113		20.000,00	31.000,00	20.000,00	31.000,00	5.000,00	5.000,00	5.000,00	11.000,00			
2.4.2.1.	14	2016 I 3	DEP	2016/01/01	2019/12/31	04	07030301		500,00	180.500,00	500,00	180.500,00	1.357.000,00			180.000,00			
2.4.2.2.	01	2002 I 42	DSU	2002/01/01	2019/12/31	04	07010307	42.510,00	50.000,00	500,00	50.000,00	500,00	100.000,00	100.000,00	100.000,00	-49.500,00			
2.4.2.2.	04	2002 I 3	DSU	2002/01/01	2019/12/31	04	07010301		500,00	500,00	500,00	500,00	1.000,00	1.000,00	1.000,00				
2.4.3.	02	2002 I 51	DSU	2002/01/01	2019/12/31	04	07030302	436.400,83	250.000,00	367.132,86	250.000,00	367.132,86	402.000,00	50.000,00	50.000,00	117.132,86			
2.4.3.	04	2002 I 53	DSU	2002/01/01	2019/12/31	04	07011002			10.000,00	10.000,00	10.000,00	10.000,00	10.000,00	10.000,00				
2.4.3.	04	2002 I 53	DSU	2002/01/01	2019/12/31	04	070111		10.500,00	10.500,00	500,00	500,00							
2.4.3.	06	2009 I 3	DSU	2009/01/01	2019/12/31	04	07030302	15.000,00	520.000,00	476.900,00	520.000,00	476.900,00	2.000.000,00	500.000,00	500.000,00	-43.100,00			
2.4.3.	07	2009 I 4	DSU	2009/01/01	2019/12/31	04	07030302		500,00	500,00	500,00	500,00	500,00	500,00	500,00				
2.4.3.	09	2011 I 13	DSU	2011/01/01	2019/12/31	04	07030302	78.882,07	9.000,00	154.019,76	9.000,00	154.019,76	1.246.577,99	500.000,00	500,00	245.019,76			
2.4.3.	11	2012 I 3	DSU	2012/01/01	2019/12/31	04	07030302	25.000,00	500,00	440.997,06	500,00	440.997,06	2.200.000,00	500,00	100.000,00	440.497,06			
2.4.3.	12	2012 I 4	DSU	2012/01/01	2016/12/31	04	07010413				500,00	500,00							
2.4.3.	12	2012 I 4	DSU	2012/01/01	2016/12/31	04	07030302	226.721,43	1.000,00	1.000,00	500,00	500,00							
2.4.3.	14	2015 I 10	DSU	2015/06/27	2019/12/31	04	070101				500,00	500,00	592.243,23	500,00	500,00				
2.4.3.	14	2015 I 10	DSU	2015/06/27	2019/12/31	04	07011002				500,00	500,00							
2.4.3.	14	2015 I 10	DSU	2015/06/27	2019/12/31	04	07030302		616.000,00	261.461,70	615.000,00	260.461,70				-354.538,30			
2.4.4.	03	2002 I 64	DSU	2002/01/01	2019/12/31	04	07030307	196.536,72	50.000,00	57.800,00	50.000,00	57.800,00	50.000,00	50.000,00	50.000,00	7.800,00			
2.4.4.	05	2002 I 66	DSU	2002/01/01	2019/12/31	04	07011002				50.000,00	95.000,00	50.000,00	50.000,00	50.000,00	45.000,00			
2.4.4.	05	2002 I 66	DSU	2002/01/01	2019/12/31	04	070111	35.963,92	50.500,00	95.500,00	500,00	500,00							
2.4.4.	23	2011 I 17	DSU	2011/01/01	2019/12/31	04	07030307		500,00	70.500,00	500,00	70.500,00	69.698,39	500,00	500,00	70.000,00			

*Handwritten signatures and marks:*  
 - A large signature in blue ink at the bottom center.  
 - A circular stamp or mark on the right side.  
 - A large arrow pointing upwards on the right side.  
 - Other smaller handwritten marks and initials.

ENTIDADE		TOTAL DE ALTERAÇÕES : 36 TOTAL DE REVISÕES : 1 ANO CONTABILÍSTICO: 2016 PERÍODO: 2016/01/02 a 2016/12/31																
OBJECTIVO / PROGRAMA / PROJECTO / ACÇÃO	IDENTIFICAÇÃO DO PROJ. ACÇÃO	DESCRIÇÃO	RESPONSÁVEL	DATAS		EX	CÓDIGO ORÇAMENTAL	VALOR REALIZADO	2016				ANOS SEQUENTES				MODIFICAÇÕES	
				INICIO	FIM				TOTAL		FINANC. DEFINIDO		FINANCIAMENTO NÃO DEFINIDO	2017	2018	2019		SEQUENTES
									DOT. INICIA	DOT. CORRIGIDA	DOT. INICIA	DOT. CORRIGIDA						
							A TRANSPORTAR...	3.173.138,76	3.262.500,00	4.233.225,38	3.262.500,00	4.233.225,38		9.403.519,61	1.842.500,00	1.442.500,00		970.725,38
2.4.4.	24	2011 I 18	Abastecimento de Água ao Concelho-Freguesia Refoios (Vacariça)	DSU	2011/01/01	2019/12/31	0 04 07030307		500,00	124.500,00	500,00	124.500,00		124.144,76	500,00	500,00		124.000,00
2.4.5.	02	2002 I 55	Maquinaria e Equipamento para os Serviços de Limpeza	DSU	2002/01/01	2019/12/31	04 07011001				10.000,00	25.000,00		10.000,00	10.000,00	10.000,00		15.000,00
2.4.5.	02	2002 I 55	Maquinaria e Equipamento para os Serviços de Limpeza				04 07011002				5.000,00	4.000,00						-1.000,00
2.4.5.	02	2002 I 55	Maquinaria e Equipamento para os Serviços de Limpeza				04 070111	41.093,80	15.500,00	29.500,00	500,00	500,00						
2.4.5.	04	2009 I 6	Construção de Equipamentos de Valorização de Resíduos Sólidos	DSU	2009/01/01	2019/12/31	0 04 07010411		500,00	500,00	500,00	500,00		500,00	500,00	500,00		
2.4.6.			Protecção do meio ambiente e conservação da natureza															
2.4.6.1.			Defesa do Meio Ambiente															
2.4.6.1.	01	2002 I 88	Aquisição de Terreno para Área Protegida das Lagoas de Bertandos e S. Pedro de Arcos	DSU	2002/01/01	2019/12/31	04 070101		4.000,00	4.000,00	4.000,00	4.000,00		500,00	500,00	500,00		
2.4.6.1.	03	2002 I 90	Construção/Recuperação de Espaços Verdes	DSU	2002/01/01	2019/12/31	0 04 07010405		500,00	500,00	500,00	500,00		500,00	500,00	500,00		
2.4.6.1.	04	2002 I 91	Aquisição de Equipamento Diverso para Jardins, Parques Municipais e Ambiente	DSU	2002/01/01	2019/12/31	04 07011001				500,00	500,00		10.000,00	10.000,00	10.000,00		
2.4.6.1.	04	2002 I 91	Aquisição de Equipamento Diverso para Jardins, Parques Municipais e Ambiente				04 07011002				20.000,00	20.000,00						
2.4.6.1.	04	2002 I 91	Aquisição de Equipamento Diverso para Jardins, Parques Municipais e Ambiente				04 070111				1.000,00	1.000,00						
2.4.6.1.	04	2002 I 91	Aquisição de Equipamento Diverso para Jardins, Parques Municipais e Ambiente				04 070112				500,00	500,00						
2.4.6.1.	04	2002 I 91	Aquisição de Equipamento Diverso para Jardins, Parques Municipais e Ambiente				04 070115	44.254,71	22.500,00	22.500,00	500,00	500,00						
2.4.6.1.	08	2009 I 7	Quarteis de Santa Justa-Centro de Interpretação e Vivência Activa da Natureza		2009/01/01	2019/12/31	4 08 07010307				50.000,00			500,00	500,00	500,00		-50.000,00
2.4.6.1.	08	2009 I 7	Quarteis de Santa Justa-Centro de Interpretação e Vivência Activa da Natureza				08 07011002	167.943,31	60.000,00	500,00	10.000,00	500,00						-9.500,00
2.4.6.1.	09	2009 I 8	Recuperação Paisagística de Pedreiras/Parque Temático	DEP	2009/01/01	2019/12/31	0 08 070113				500,00	500,00		50.000,00	50.000,00	50.000,00		
2.4.6.1.	09	2009 I 8	Recuperação Paisagística de Pedreiras/Parque Temático				08 07030313		1.000,00	1.000,00	500,00	500,00						
2.4.6.1.	10	2009 I 9	Ações de Reflorestação	DSU	2009/01/01	2019/12/31	0 08 07030313		500,00	500,00	500,00	500,00		50.000,00	50.000,00	50.000,00		
2.4.6.1.	21	2010 I 16	Musealização Património Mineralógico da Cabração	DSU	2010/01/01	2019/12/31	0 08 07010307				500,00	500,00		50.000,00	50.000,00	50.000,00		
2.4.6.1.	21	2010 I 16	Musealização Património Mineralógico da Cabração				08 07010413		1.000,00	1.000,00	500,00	500,00						
2.4.6.1.	23	2010 I 18	Requalificação do Monte de Santo Ovídio	DSU	2010/01/01	2019/12/31	0 08 07010307				500,00	500,00		50.000,00	50.000,00	50.000,00		
2.4.6.1.	23	2010 I 18	Requalificação do Monte de Santo Ovídio				08 07030313		1.000,00	1.000,00	500,00	500,00						
2.4.6.1.	27	2011 I 7	Centro de Educação Ambiental e Desportos de Natureza - Cerquido		2011/01/01	2019/12/31	0 08 07010307				500,00	500,00		50.000,00	50.000,00	50.000,00		

*[Handwritten signatures and initials in blue ink, including 'A 90', 'JES', and 'J.S.']*

ENTIDADE		MODIFICAÇÕES AO PLANO PLURIANUAL DE INVESTIMENTOS												PÁGINA : 8				
MUNICÍPIO DE PONTE DE LIMA		TOTAL DE ALTERAÇÕES : 36 TOTAL DE REVISÕES : 1 ANO CONTABILÍSTICO: 2016 PERÍODO: 2016/01/02 a 2016/12/31																
OBJECTIVO / PROGRAMA / PROJECTO / ACÇÃO	IDENTIFICAÇÃO DO PROJ. ACÇÃO	DESCRIÇÃO	RESPONSÁVEL	DATAS		EX	CÓDIGO ORÇAMENTAL	VALOR REALIZADO	2016				ANOS SEQUINTE				MODIFICAÇÕES	
				INICIO	FIM				TOTAL		FINANC. DEFINIDO		FINANCIAMENTO NÃO DEFINIDO	2017	2018	2019		SEQUINTE
									DOT. INICIAL	DOT. CORRIGIDA	DOT. INICIAL	DOT. CORRIGIDA						
A TRANSPORTAR...								3.426.430,58	3.369.500,00	4.418.725,38	3.370.000,00	4.419.225,38		9.799.664,37	2.115.000,00	1.715.000,00		1.049.225,38
2.4.6.1.	27	2011 I 7	Centro de Educação Ambiental e Desportos de Natureza - Cerquido				08 07010413				500,00	500,00						
2.4.6.1.	27	2011 I 7	Centro de Educação Ambiental e Desportos de Natureza - Cerquido				08 07011002		11.000,00	1.500,00	10.000,00	500,00						-9.500,00
2.4.6.1.	28	2011 I 8	Arranjo Urbanístico do Largo - Cerquido		2011/01/01	2019/12/31	08 07030301		500,00	500,00	500,00	500,00		50.000,00	50.000,00	50.000,00		
2.4.6.1.	29	2011 I 20	Centro de Exposição de Produtos Regionais da Quinta de Pentieiros		2011/01/01	2019/12/31	4 04 07010307		500,00	500,00	500,00	500,00		1.000,00	1.000,00	1.000,00		
2.4.6.1.	30	2011 I 21	Preservação e Valorização do Património da Serra d'Arga		2011/01/01	2019/12/31	0 08 07010307				500,00	500,00		50.000,00	50.000,00	50.000,00		
2.4.6.1.	30	2011 I 21	Preservação e Valorização do Património da Serra d'Arga				08 07010413				500,00	500,00						
2.4.6.1.	30	2011 I 21	Preservação e Valorização do Património da Serra d'Arga				08 07030301				500,00	500,00						
2.4.6.1.	30	2011 I 21	Preservação e Valorização do Património da Serra d'Arga				08 07030313		2.000,00	2.000,00	500,00	500,00						
2.4.6.1.	31	2011 I 26	Aquisição, Construção e Benef. de Imóveis-Valorização de Recursos Naturais e Rurais		2011/04/29	2019/12/31	0 08 070101				500,00	500,00		50.000,00	50.000,00	50.000,00		
2.4.6.1.	31	2011 I 26	Aquisição, Construção e Benef. de Imóveis-Valorização de Recursos Naturais e Rurais				08 07010301				500,00	500,00						
2.4.6.1.	31	2011 I 26	Aquisição, Construção e Benef. de Imóveis-Valorização de Recursos Naturais e Rurais				08 07010307				20.000,00	500,00						-19.500,00
2.4.6.1.	31	2011 I 26	Aquisição, Construção e Benef. de Imóveis-Valorização de Recursos Naturais e Rurais				08 07010405				10.000,00	500,00						-9.500,00
2.4.6.1.	31	2011 I 26	Aquisição, Construção e Benef. de Imóveis-Valorização de Recursos Naturais e Rurais				08 07010413	159.135,54	41.000,00	67.500,00	10.000,00	65.500,00						55.500,00
2.4.6.1.	33	2012 I 6	Valorização de Aldeias de Montanha	GNR	2012/01/01	2019/12/31	0 08 07010307				500,00	500,00		50.000,00	50.000,00	50.000,00		
2.4.6.1.	33	2012 I 6	Valorização de Aldeias de Montanha				08 07010413				500,00	500,00						
2.4.6.1.	33	2012 I 6	Valorização de Aldeias de Montanha				08 07011002				500,00	500,00						
2.4.6.1.	33	2012 I 6	Valorização de Aldeias de Montanha				08 070113				500,00	500,00						
2.4.6.1.	33	2012 I 6	Valorização de Aldeias de Montanha				08 07030301		2.500,00	2.500,00	500,00	500,00						
2.4.6.2.	01	2002 I 56	Beneficiação do Cemitério Municipal	DSU	2002/01/01	2019/12/31	0 04 07010412				500,00	500,00		500,00	500,00	500,00		
2.4.6.2.	01	2002 I 56	Beneficiação do Cemitério Municipal				04 07011002		1.000,00	1.000,00	500,00	500,00						
2.5.			Serviços culturais, recreativos e religiosos															
2.5.1.			Cultura															
2.5.1.	01	2002 I 10	Aquisição de Terrenos destinados a Equipamentos Sociais e Culturais	DEC	2002/01/01	2019/12/31	05 070101		500,00	19.000,00	500,00	19.000,00		100.000,00	100.000,00	100.000,00		18.500,00
2.5.1.	03	2002 I 12	Construção/Recuperação de Edifícios Municipais	DEC	2002/01/01	2019/12/31	2 05 07010307	12.052,20	50.000,00	418,00	50.000,00	418,00		100.000,00	100.000,00	100.000,00		-49.582,00
2.5.1.	05	2002 I 14	Concepção e edificação de Monumentos e Obras de Arte para Espaços Públicos.	DEC	2002/01/01	2019/12/31	05 07010413		500,00	500,00	500,00	500,00		500,00	500,00	500,00		
2.5.1.	06	2002 I 15	Equipamento do Museu dos Terceiros	DEC	2002/01/01	2019/12/31	05 070107				500,00	500,00		10.000,00	10.000,00	10.000,00		
2.5.1.	06	2002 I 15	Equipamento do Museu dos Terceiros				05 070108				500,00	500,00						

*Handwritten signatures and initials in blue ink, including a large stylized signature and various initials like 'RS' and '202'.*

MODIFICAÇÕES AO PLANO PLURIANUAL DE INVESTIMENTOS

ENTIDADE		MUNICÍPIO DE PONTE DE LIMA												TOTAL DE ALTERAÇÕES : 36 TOTAL DE REVISÕES : 1				ANO CONTABILÍSTICO: 2016		PERÍODO: 2016/01/02 a 2016/12/31	
OBJECTIVO / PROGRAMA / PROJECTO / ACÇÃO	IDENTIFICAÇÃO DO PROJ. ACÇÃO	DESCRIÇÃO	RESPONSÁVEL	DATAS		EX	CÓDIGO ORÇAMENTAL	VALOR REALIZADO	2016				ANOS SEQUINTE				MODIFICAÇÕES				
				INICIO	FIM				TOTAL		FINANC. DEFINIDO		FINANCIAMENTO NÃO DEFINIDO	2017	2018	2019		SEQUINTE			
									DOT. INICIAL	DOT. CORRIGIDA	DOT. INICIAL	DOT. CORRIGIDA									
A TRANSPORTAR...								3.597.618,32	3.479.000,00	4.514.143,38	3.480.000,00	4.515.143,38	10211664,37	2.527.000,00	2.127.000,00		1.035.143,38				
2.5.1.	06	2002 I 15	Equipamento do Museu dos Terceiros				05	070109				500,00	500,00								
2.5.1.	06	2002 I 15	Equipamento do Museu dos Terceiros				05	07011002				8.500,00	1.500,00				-7.000,00				
2.5.1.	06	2002 I 15	Equipamento do Museu dos Terceiros				05	070111				500,00	500,00								
2.5.1.	06	2002 I 15	Equipamento do Museu dos Terceiros				05	070112	4.735,50	11.000,00	4.000,00	500,00	500,00								
2.5.1.	07	2002 I 16	Recuperação de Edifícios do Centro Histórico de Ponte de Lima.		2002/01/01	2019/12/31	0	05	07010307		500,00	500,00	500,00	500,00	50.000,00	50.000,00	50.000,00				
2.5.1.	08	2002 I 17	Aquisição de Imóveis destinados a Equipamentos Sociais e Culturais.		2002/01/01	2019/12/31	0	05	07010307		500,00	500,00	500,00	500,00	100.000,00	100.000,00	100.000,00				
2.5.1.	11	2002 I 20	Aquisição de Maquinaria e Equipamento para Diversas Instalações Culturais	DEC	2002/01/01	2019/12/31		05	070109			5.000,00	4.950,00		50.000,00	50.000,00	50.000,00				
2.5.1.	11	2002 I 20	Aquisição de Maquinaria e Equipamento para Diversas Instalações Culturais					05	07011002			50.000,00	175.000,00				125.000,00				
2.5.1.	11	2002 I 20	Aquisição de Maquinaria e Equipamento para Diversas Instalações Culturais					05	070111	95.579,31	56.000,00	180.950,00	1.000,00	1.000,00							
2.5.1.	16	2004 I 1	Artigos e Objectos de Valor		2004/01/01	2019/12/31		0103	070112			1.000,00	1.000,00		5.000,00	5.000,00	5.000,00				
2.5.1.	16	2004 I 1	Artigos e Objectos de Valor					05	070112			1.500,00	11.500,00				10.000,00				
2.5.1.	16	2004 I 1	Artigos e Objectos de Valor					07	070112			500,00	500,00								
2.5.1.	16	2004 I 1	Artigos e Objectos de Valor					08	070112	26.237,00	3.500,00	13.500,00	500,00	500,00							
2.5.1.	01	2007 I 8	Restauração de Edifícios/Equipamentos Classificados de Interesse Público		2007/01/01	2019/12/31	0	05	07010307			500,00	500,00		5.000,00	5.000,00	5.000,00				
2.5.1.	01	2007 I 8	Restauração de Edifícios/Equipamentos Classificados de Interesse Público					05	070112		1.000,00	1.000,00	500,00	500,00							
2.5.1.	06	2010 I 1	Recuperação dos Edifícios Clara Penha - Casa dos Sabores		2010/01/01	2019/12/31	4	05	07010307			5.000,00	2.500,00		500,00	500,00	500,00				
2.5.1.	06	2010 I 1	Recuperação dos Edifícios Clara Penha - Casa dos Sabores					05	070107			500,00	500,00								
2.5.1.	06	2010 I 1	Recuperação dos Edifícios Clara Penha - Casa dos Sabores					05	070108			500,00	500,00								
2.5.1.	06	2010 I 1	Recuperação dos Edifícios Clara Penha - Casa dos Sabores					05	07011002	2.934,78	9.000,00	4.000,00	3.000,00	500,00			-2.500,00				
2.5.1.	22	2010 I 17	Requalificação do Edifício da Madalena		2010/01/01	2019/12/31	4	05	07010307			5.000,00	50,00		5.000,00	5.000,00	5.000,00				
2.5.1.	22	2010 I 17	Requalificação do Edifício da Madalena					05	07011002	87.162,75	5.500,00	550,00	500,00	500,00			-4.950,00				
2.5.1.	29	2010 I 24	Equipamento para o Centro Histórico		2010/01/01	2019/12/31		05	07011002	2.607,60	5.000,00	7.000,00	5.000,00	7.000,00	5.000,00	5.000,00	5.000,00				
2.5.1.	31	2011 I 1	Museu do Brinquedo	DEC	2011/01/02	2019/12/31	0	05	07010307			500,00	500,00		5.000,00	5.000,00	5.000,00				
2.5.1.	31	2011 I 1	Museu do Brinquedo					05	070107			500,00	5.500,00				5.000,00				
2.5.1.	31	2011 I 1	Museu do Brinquedo					05	070108			500,00	500,00								
2.5.1.	31	2011 I 1	Museu do Brinquedo					05	07011002			500,00	5.500,00				5.000,00				
2.5.1.	31	2011 I 1	Museu do Brinquedo					05	070112	3.185,46	2.500,00	12.500,00	500,00	500,00							
2.5.1.	34	2011 I 9	Recuperação de Edifício-Casa Torreada dos Barbosa Aranha-Serviços Municipais e Espaço Cultural	DEC	2011/01/01	2019/12/31	9	05	07010307	326.759,63	60.000,00	50,00	60.000,00	50,00	1.000,00	1.000,00	1.000,00				
2.5.1.	35	2011 I 10	Terra Reabilitar - Centro de Congressos/Sala de Espectáculos	DEC	2011/01/01	2019/12/31	1	05	07010307		72.000,00	50,00	72.000,00	50,00	500,00	500,00	500,00				
2.5.1.	36	2011 I 22	Valorização do Caminho Português de Santiago		2011/01/01	2019/12/31		05	07010413			500,00	500,00		100.000,00	100.000,00	100.000,00				
2.5.1.	36	2011 I 22	Valorização do Caminho Português de Santiago					05	07030301			1.000,00	200,00				-800,00				
2.5.1.	36	2011 I 22	Valorização do Caminho Português de Santiago					05	070305			500,00	500,00								

MODIFICAÇÕES AO PLANO PLURIANUAL DE INVESTIMENTOS

ENTIDADE		MUNICÍPIO DE PONTE DE LIMA														TOTAL DE ALTERAÇÕES : 36	TOTAL DE REVISÕES : 1	ANO CONTABILÍSTICO: 2016	PERÍODO: 2016/01/02 a 2016/12/31
OBJECTIVO / PROGRAMA / PROJECTO / ACÇÃO	IDENTIFICAÇÃO DO PROJ. ACÇÃO	DESCRIÇÃO	RESPONSÁVEL	DATAS		EX	CÓDIGO ORÇAMENTAL	VALOR REALIZADO	2016				ANOS SEQUENTES				MODIFICAÇÕES		
				INICIO	FIM				TOTAL		FINANC. DEFINIDO		FINANCIAMENTO NÃO DEFINIDO	2017	2018	2019		SEQUENTES	
									DOT. INICIAL	DOT. CORRIGIDA	DOT. INICIAL	DOT. CORRIGIDA							
							A TRANSPORTAR...	4.146.820,35	3.705.500,00	4.738.743,38	3.707.500,00	4.739.943,38		10538664,37	2.854.000,00	2.454.000,00		1.032.443,38	
2.5.1.	36	2011 I 22				05	070306	22.523,94	2.500,00	1.700,00	500,00	500,00							
2.5.1.	37	2012 I 7	DEC	2012/01/01	2019/12/31	0	05 070107				5.000,00	5.000,00		5.000,00	5.000,00	5.000,00			
2.5.1.	37	2012 I 7				05	070108				5.000,00	1.000,00						-4.000,00	
2.5.1.	37	2012 I 7				05	07011002				10.000,00	51.500,00						41.500,00	
2.5.1.	37	2012 I 7				05	070112	216.334,23	25.000,00	72.500,00	5.000,00	15.000,00						10.000,00	
2.5.1.	38	2012 I 8		2012/01/01	2019/12/31	0	05 07010307				500,00	500,00		5.000,00	5.000,00	5.000,00			
2.5.1.	38	2012 I 8				05	070107				500,00	500,00							
2.5.1.	38	2012 I 8				05	070108				500,00	500,00							
2.5.1.	38	2012 I 8				05	07011002	79.669,29	2.000,00	10.000,00	500,00	8.500,00						8.000,00	
2.5.1.	41	2013 I 1	DEC	2013/01/01	2016/12/31	05	07010307				1.000,00	50,00		10.000,00	10.000,00	10.000,00		-950,00	
2.5.1.	41	2013 I 1				05	070107				500,00	500,00							
2.5.1.	41	2013 I 1				05	070108				500,00	500,00							
2.5.1.	41	2013 I 1				05	07011002				10.000,00	6.000,00						-4.000,00	
2.5.1.	41	2013 I 1				05	070112				500,00	3.500,00						3.000,00	
2.5.1.	41	2013 I 1				05	070113	300.804,06	13.500,00	10.600,00	1.000,00	50,00						-950,00	
2.5.1.	43	2014 I 2	DRP	2014/01/01	2019/12/31	1	05 07010307				30.000,00	46.384,52		20.000,00	20.000,00	20.000,00		16.384,52	
2.5.1.	43	2014 I 2				05	070107				50.000,00	500,00						-49.500,00	
2.5.1.	43	2014 I 2				05	070108				20.000,00	50,00						-19.950,00	
2.5.1.	43	2014 I 2				05	07011002				20.000,00	50,00						-19.950,00	
2.5.1.	43	2014 I 2				05	070113	87.883,50	210.000,00	47.484,52	90.000,00	500,00						-89.500,00	
2.5.2.	01	2002 I 22		2002/01/01	2019/12/31	05	070101	232.940,00	150.000,00	124.170,00	150.000,00	124.170,00		100.000,00	100.000,00	100.000,00		-25.830,00	
2.5.2.	02	2002 I 23		2002/01/01	2019/12/31	05	070101	50.767,50	10.000,00	6.500,00	10.000,00	6.500,00		100.000,00	100.000,00	100.000,00		-3.500,00	
2.5.2.	03	2002 I 24		2002/01/01	2019/12/31	05	07010302				10.000,00	500,00		100.000,00	100.000,00	100.000,00		-9.500,00	
2.5.2.	03	2002 I 24				05	07010307				10.000,00	500,00						-9.500,00	

ENTIDADE

MODIFICAÇÕES AO PLANO PLURIANUAL DE INVESTIMENTOS

Página : 11

MUNICÍPIO DE PONTE DE LIMA

TOTAL DE ALTERAÇÕES : 36  
TOTAL DE REVISÕES : 1

ANO CONTABILÍSTICO: 2016

PERÍODO: 2016/01/02 a 2016/12/31

OBJECTIVO / PROGRAMA / PROJECTO / ACÇÃO	IDENTIFICAÇÃO DO PROJ. ACÇÃO	DESCRIÇÃO	RESPONSÁVEL	DATAS		EX	CÓDIGO ORÇAMENTAL	VALOR REALIZADO	2016				ANOS SEQUENTES				MODIFICAÇÕES	
				INICIO	FIM				TOTAL		FINANC. DEFINIDO		FINANCIAMENTO NÃO DEFINIDO	2017	2018	2019		SEQUENTES
									DOT. INICIAL	DOT. CORRIGIDA	DOT. INICIAL	DOT. CORRIGIDA						
							A TRANSPORTAR...	5.137.942,87	4.118.500,00	5.011.697,90	4.138.500,00	5.012.697,90		10878664,37	3.194.000,00	2.794.000,00		874.197,90
2.5.2.	03	2002 I 24					05 07010406				50.000,00	500,00						-49.500,00
2.5.2.	03	2002 I 24					05 07030301	32.619,16	80.000,00	2.000,00	10.000,00	500,00						-9.500,00
2.5.2.	08	2002 I 28		2002/01/01	2019/12/31		05 07010302				50.000,00	51.400,00		524.000,00	100.000,00	100.000,00		1.400,00
2.5.2.	08	2002 I 28					05 07010406	27.476,16	100.000,00	69.000,00	50.000,00	17.600,00						-32.400,00
2.5.2.	09	2002 I 30		2002/01/01	2019/12/31		05 070109				500,00	500,00		50.000,00	50.000,00	50.000,00		
2.5.2.	09	2002 I 30					05 07011002				10.000,00	35.000,00						25.000,00
2.5.2.	09	2002 I 30					05 070111	20.377,02	11.500,00	35.500,00	1.000,00	1.000,00						
2.5.2.	11	2002 I 26	DEP	2002/01/01	2019/12/31	0	05 07010406				10.000,00	500,00		100.000,00	100.000,00	100.000,00		-9.500,00
2.5.2.	11	2002 I 26					05 07030313		10.500,00	1.000,00	500,00	500,00						
2.5.2.	01	2008 I 3	DEP	2008/01/01	2019/12/31	P	05 07010302				10.000,00	500,00		100.000,00	100.000,00	100.000,00		-9.500,00
2.5.2.	01	2008 I 3					05 07010406	196.472,66	110.000,00	145.500,00	100.000,00	145.000,00						45.000,00
2.5.2.	14	2009 I 13	DEP	2009/01/01	2019/12/31	0	05 07030313	501.527,16	450.000,00	249.020,16	450.000,00	249.020,16		50.000,00	500,00	500,00		-200.979,84
2.5.2.	15	2009 I 14	DEP	2009/01/01	2019/12/31	0	05 070101				500,00	500,00		500,00	500,00	500,00		
2.5.2.	15	2009 I 14					05 07010405				10.000,00	30.000,00						20.000,00
2.5.2.	15	2009 I 14					05 070107				500,00	500,00						
2.5.2.	15	2009 I 14					05 070108				500,00	500,00						
2.5.2.	15	2009 I 14					05 07011002				500,00	500,00						
2.5.2.	15	2009 I 14					05 07030301		12.500,00	32.500,00	500,00	500,00						
2.5.2.	17	2009 I 16	DEP	2009/01/01	2019/12/31	1	05 070101				500,00	500,00		100.000,00	100.000,00	100.000,00		
2.5.2.	17	2009 I 16					05 07010302				20.000,00	500,00						-19.500,00
2.5.2.	17	2009 I 16					05 07010405				10.000,00	450,00						-9.550,00
2.5.2.	17	2009 I 16					05 07010406				270.000,00	401.200,00						131.200,00
2.5.2.	17	2009 I 16					05 07010413				10.000,00	450,00						-9.550,00
2.5.2.	17	2009 I 16					05 07011002	170.439,21	320.500,00	405.050,00	10.000,00	1.950,00						-8.050,00
2.5.2.	18	2009 I 18	DEP	2009/01/01	2019/12/31	P	05 07010307		500,00	500,00	500,00	500,00		500,00	500,00	500,00		
2.5.2.	07	2010 I 2	DEP	2010/01/01	2019/12/31	0	05 07010406		700.000,00	655.217,80	700.000,00	655.217,80		584.490,89	100.000,00	100.000,00		-44.782,20
2.5.2.	09	2010 I 4	DEP	2010/01/01	2019/12/31	0	05 07010302		500,00	500,00	500,00	500,00		100.000,00	100.000,00	100.000,00		
2.5.2.	11	2010 I 6	DEP	2010/01/01	2019/12/31	0	05 07010302		500,00	500,00	500,00	500,00		100.000,00	100.000,00	100.000,00		
2.5.2.	12	2010 I 7	DEP	2010/01/01	2019/12/31	0	05 07010406			500,00	500,00	500,00		100.000,00	100.000,00	100.000,00		
2.5.2.	20	2011 I 4	DEP	2011/01/01	2019/12/31	0	05 07010406				451.000,00	407.501,39		1.000,00	1.000,00	1.000,00		-43.498,61
2.5.2.	20	2011 I 4					05 07030313	34.849,61	451.500,00	408.001,39	500,00	500,00						
2.5.2.	21	2011 I 5	DEP	2011/01/01	2019/12/31	0	05 07010302				500,00	500,00		50.000,00	50.000,00	50.000,00		
2.5.2.	21	2011 I 5					05 07010406				500,00	500,00						

Handwritten signatures and initials in purple ink at the bottom of the page.

MODIFICAÇÕES AO PLANO PLURIANUAL DE INVESTIMENTOS

ENTIDADE		MUNICÍPIO DE PONTE DE LIMA												TOTAL DE ALTERAÇÕES : 36 TOTAL DE REVISÕES : 1				ANO CONTABILÍSTICO: 2016		PERÍODO: 2016/01/02 a 2016/12/31	
OBJECTIVO / PROGRAMA / PROJECTO / ACÇÃO	IDENTIFICAÇÃO DO PROJ. ACÇÃO	DESCRIÇÃO	RESPONSÁVEL	DATAS		EX	CÓDIGO ORÇAMENTAL	VALOR REALIZADO	2016				ANOS SEQUINTE				MODIFICAÇÕES				
				INICIO	FIM				TOTAL		FINANC. DEFINIDO		FINANCIAMENTO NÃO DEFINIDO	2017	2018	2019		SEQUINTE			
									DOT. INICAL	DOT. CORRIGIDA	DOT. INICIAL	DOT. CORRIGIDA									
A TRANSPORTAR...								6.121.703,85	6.367.000,00	7.017.487,25	6.368.000,00	7.018.487,25		12739155,26	4.096.500,00	3.696.500,00		650.487,25			
2.5.2.	21	2011 I 5	Infraestruturas de Apoio às Actividades Equestres				05 07030313		1.500,00	1.500,00	500,00	500,00									
2.5.2.	23	2011 I 12	Parque d'Além da Ponte	DEP	2011/01/01	2019/12/31	9 05 07010405				500,00	500,00		10.000,00	500,00	500,00					
2.5.2.	23	2011 I 12	Parque d'Além da Ponte				05 07030305		1.000,00	1.000,00	500,00	500,00									
2.5.2.	24	2011 I 23	Largo Hotel d'Além da Ponte-Casa do Largo n.º 9	DEP	2011/01/01	2019/12/31	9 05 07010307				500,00	500,00		500,00	500,00	500,00					
2.5.2.	24	2011 I 23	Largo Hotel d'Além da Ponte-Casa do Largo n.º 9				05 07011002	6.939,00	1.500,00	2.500,00	1.000,00	2.000,00						1.000,00			
2.5.2.	25	2011 I 24	Largo Hotel d'Além da Ponte-Casa do Largo n.º 24	DEP	2011/01/01	2019/12/31	9 05 07010307				500,00	500,00		500,00	500,00	500,00					
2.5.2.	25	2011 I 24	Largo Hotel d'Além da Ponte-Casa do Largo n.º 24				05 07011002	2.098,96	1.500,00	550,00	1.000,00	50,00						-950,00			
2.5.2.	34	2014 I 3	Parque da Lapa	DEP	2014/01/01	2019/12/31	0 05 07010305				500,00	500,00		50.000,00	50.000,00	50.000,00					
2.5.2.	34	2014 I 3	Parque da Lapa				05 07030301				500,00	500,00									
2.5.2.	34	2014 I 3	Parque da Lapa				05 07030313		1.500,00	1.500,00	500,00	500,00									
2.5.2.	35	2014 I 4	Beneficiação da Piscina de Arca-Upgrade Energético e Ambiental	DEP	2014/01/01	2019/12/31	05 07010302				500,00	500,00		500,00	500,00	500,00					
2.5.2.	35	2014 I 4	Beneficiação da Piscina de Arca-Upgrade Energético e Ambiental				05 07011002	305.681,82	1.000,00	1.000,00	500,00	500,00									
2.5.2.	36	2014 I 5	Beneficiação da Piscina de Freixo-Upgrade Energético e Ambiental	DEP	2014/01/01	2019/12/31	05 07010302				500,00	500,00		500,00	500,00	500,00					
2.5.2.	36	2014 I 5	Beneficiação da Piscina de Freixo-Upgrade Energético e Ambiental				05 07011002	144.934,10	1.000,00	1.000,00	500,00	500,00									
2.5.2.	07	2015 I 7	Requalificação da Nova Praça de S. João	DEP	2015/01/02	2019/12/31	05 07010405				500,00	500,00		100.000,00	100.000,00	100.000,00					
2.5.2.	07	2015 I 7	Requalificação da Nova Praça de S. João				05 07010413				500,00	500,00									
2.5.2.	07	2015 I 7	Requalificação da Nova Praça de S. João				05 07030301		1.500,00	1.500,00	500,00	500,00									
2.5.2.	37	2016 I 4	Construção de Parques Infantis		2016/01/01	2019/12/31	P 05 07010406				80.000,00	13.561,40		100.000,00	100.000,00	100.000,00		-66.438,60			
2.5.2.	37	2016 I 4	Construção de Parques Infantis				05 07011002		85.000,00	13.611,40	5.000,00	50,00						-4.950,00			
3.			Funções económicas																		
3.1.			Agricultura, pecuária, silvicultura, caça e pesca																		
3.1.1.			Emparcelamento Rural																		
3.1.1.1.	01	2002 I 74	Perímetros de Emparcelamento de Corvelhã, Seara, Vitorino das Donas, Bertandos, Fontão, S.Pedro de Arcos e Outras		2002/01/01	2019/12/31	0 08 07010413		500,00	500,00	500,00	500,00		500,00	500,00	500,00					
3.1.2.			Rede Viária Rural																		
3.1.2.1.	01	2002 I 83	Construção de Caminhos Rurais e Agrícolas no Concelho		2002/01/01	2019/12/31	08 07030308		10.000,00	500,00	10.000,00	500,00		50.000,00	50.000,00	50.000,00		-9.500,00			
3.2.			Indústria e energia																		
3.2.1.			Iluminação Pública																		
3.2.1.1.	01	2002 I 48	Renovação e Ampliação da Rede de Iluminação Pública	DSU	2002/01/01	2019/12/31	04 07030304		50.000,00	500,00	50.000,00	500,00		50.000,00	50.000,00	50.000,00		-49.500,00			
3.2.1.1.	02	2002 I 49	Aquisição de Equipamento para Iluminação Pública	DSU	2002/01/01	2019/12/31	04 07011002	64.740,84	50.000,00	50.000,00	50.000,00	50.000,00		100.000,00	100.000,00	100.000,00					
3.2.2.			Estabelecimentos Industriais																		

ENTIDADE		MUNICIPIO DE PONTE DE LIMA										TOTAL DE ALTERAÇÕES : 36 TOTAL DE REVISÕES : 1				ANO CONTABILISTICO: 2016		PERÍODO: 2016/01/02 a 2016/12/31			
OBJECTIVO / PROGRAMA / PROJECTO / ACÇÃO	IDENTIFICAÇÃO DO PROJ. ACÇÃO	DESCRIÇÃO	RESPONSÁVEL	DATAS		EX	CÓDIGO ORÇAMENTAL	VALOR REALIZADO	2016				ANOS SEQUENTES				MODIFICAÇÕES				
				INICIO	FIM				TOTAL		FINANC. DEFINIDO		FINANCIAMENTO NÃO DEFINIDO	2017	2018	2019		SEQUENTES			
									DOT. INICIAL	DOT. CORRIGIDA	DOT. INICIAL	DOT. CORRIGIDA									
A TRANSPORTAR...								6.648.098,57	6.573.000,00	7.093.148,65	6.573.000,00	7.093.148,65		13201655,26	4.549.500,00	4.149.500,00		520.148,65			
3.2.2.	01	2002 I 70		Aquisição de Terrenos para a Instalação de Unidades Empresariais	DSU	2002/01/01	2019/12/31	04	070101	246.764,00	10.000,00	882.561,00	10.000,00	882.561,00		932.060,00	50.000,00	50.000,00	872.561,00		
3.2.2.	02	2002 I 71		Construção de Polos Industriais e Acessibilidades.	DSU	2002/01/01	2019/12/31	04	07010413	35.479,35	10.000,00	500,00	10.000,00	500,00		50.000,00	50.000,00	50.000,00	-9.500,00		
3.2.2.	03	2002 I 72		Construção de Pavilhões para Fins Industriais	DSU	2002/01/01	2019/12/31	04	07010307		500,00	500,00	500,00	500,00		50.000,00	50.000,00	50.000,00			
3.2.2.	04	2002 I 73		Construção de Centro Empresarial	DSU	2002/01/01	2019/12/31	04	07010307		500,00	500,00	500,00	500,00		50.000,00	50.000,00	50.000,00			
3.2.2.	01	2008 I 4		Construção de Parque Tecnológico	DSU	2008/01/01	2019/12/31	04	07010413		500,00	500,00	500,00	500,00		50.000,00	50.000,00	50.000,00			
3.2.2.	05	2009 I 17		Parque Industrial dos Granitos/Pedras Finas	DSU	2009/01/01	2019/12/31	04	070101				500,00	500,00		2.000.000,00	2.000.000,00	500.000,00			
3.2.2.	05	2009 I 17		Parque Industrial dos Granitos/Pedras Finas				04	07010413	12.456,83	450.500,00	24.978,00	450.000,00	24.478,00					-425.522,00		
3.3.				Transportes e comunicações																	
3.3.1.				Transportes rodoviários																	
3.3.1.1.				Rede Viária Urbana e Sinalização																	
3.3.1.1.	01	2002 I 75		Rede Viária Municipal de Ponte de Lima	DSU	2002/01/01	2019/12/31	04	07030301	1.220.488,59	1.000.000,00	2.433.931,67	1.000.000,00	2.433.931,67		1.000.000,00	1.000.000,00	1.000.000,00	1.433.931,67		
3.3.1.1.	02	2002 I 76		Recuperação do Centro Histórico de Ponte de Lima	DSU	2002/01/01	2019/12/31	04	07030301	7.353,75	50.000,00	260,00	50.000,00	260,00		100.000,00	100.000,00	100.000,00	-49.740,00		
3.3.1.1.	05	2002 I 79		Construção e Conservação de Passeios e Outros Espaços Públicos	DSU	2002/01/01	2019/12/31	04	07030301	45.056,57	50.000,00	1.526.943,45	50.000,00	1.526.943,45		2.722.800,00	100.000,00	100.000,00	1.476.943,45		
3.3.1.1.	06	2002 I 80		Sinalização e Trânsito	DSU	2002/01/01	2019/12/31	04	07030309		50.000,00	500,00	50.000,00	500,00		50.000,00	50.000,00	50.000,00	-49.500,00		
3.3.1.1.	07	2002 I 81		Elaboração de Estudos e Projetos de Obras em Vias de Comunicação	DSU	2002/01/01	2019/12/31	04	070113		500,00	500,00	500,00	500,00		500,00	500,00	500,00			
3.3.1.1.	10	2003 I 1		Aquisição de Equipamento para Sinalização e Trânsito	DSU	2003/01/01	2019/12/31	04	07011002	10.931,70	10.000,00	1.000,00	10.000,00	1.000,00		25.000,00	25.000,00	25.000,00	-9.000,00		
3.3.1.1.	27	2010 I 22		Acessos ao Centro Educativo de Arcozelo		2010/01/01	2019/12/31	04	07030301		10.000,00	500,00	10.000,00	500,00		50.000,00	50.000,00	50.000,00	-9.500,00		
3.3.1.1.	32	2010 I 27		Beneficiação da Rede Viária Municipal na Vila de Ponte de Lima		2010/01/01	2019/12/31	04	07030301	89.225,78	200.000,00	533.573,36	200.000,00	533.573,36		973.963,10	500.000,00	500.000,00	333.573,36		
3.3.1.2.				Estacionamentos																	
3.3.1.2.	01	2002 I 84		Aquisição de Terrenos para Parques de Estacionamento		2002/01/01	2019/12/31	04	070101		500,00	500,00	500,00	500,00		500,00	500,00	500,00			
3.3.1.2.	03	2002 I 86		Construção de Parques de Estacionamento	DSU	2002/01/01	2019/12/31	04	07010405		50.000,00	15.000,00	50.000,00	15.000,00		100.000,00	100.000,00	100.000,00	-35.000,00		
3.3.1.2.	04	2002 I 87		Construção de Abrigos de Passageiros nas Paragens de Autocarros	DSU	2002/01/01	2019/12/31	04	07010413		10.000,00	500,00	10.000,00	500,00		10.000,00	10.000,00	10.000,00	-9.500,00		
3.4.				Comércio e turismo																	
3.4.1.				Mercados e feiras																	
3.4.1.	02	2003 I 2		Valorização Paisagística das Margens do Rio Lima - Feira e Mercado do Gado.	DSU	2003/01/01	2019/12/31	04	07010303	16.256,58	15.000,00		15.000,00			50.000,00	50.000,00	50.000,00	-15.000,00		
3.4.1.	02	2007 I 4		Aquisição de Equipamento para Diversas Instalações de Mercados e Feiras	DSU	2007/01/01	2019/12/31	04	07011002				5.000,00	5.000,00		15.000,00	15.000,00	15.000,00			
3.4.1.	02	2007 I 4		Aquisição de Equipamento para Diversas Instalações de Mercados e Feiras				04	070111				1.000,00	1.000,00							
3.4.1.	02	2007 I 4		Aquisição de Equipamento para Diversas Instalações de Mercados e Feiras				04	070115	19.196,35	7.000,00	7.000,00	1.000,00	1.000,00							
3.4.1.	08	2015 I 8		Pavilhão de Feiras e Exposições - Expolima		2015/01/01	2019/12/31	04	07010301				500,00	500,00		3.334.000,00	15.000,00	15.000,00			
3.4.1.	08	2015 I 8		Pavilhão de Feiras e Exposições - Expolima				04	07020307				500.000,00	1.414.672,00					914.672,00		

ENTIDADE		TOTAL DE ALTERAÇÕES : 36				ANO CONTABILISTICO: 2016				PERÍODO: 2016/01/02 a 2016/12/31			
MUNICIPIO DE PONTE DE LIMA		TOTAL DE REVISÕES : 1											

OBJECTIVO / PROGRAMA / PROJECTO / ACÇÃO	IDENTIFICAÇÃO DO PROJ. ACÇÃO	DESCRIÇÃO	RESPONSÁVEL	DATAS		EX	CÓDIGO ORÇAMENTAL	VALOR REALIZADO	2016				ANOS SEQUINTE				MODIFICAÇÕES	
				INICIO	FIM				TOTAL		FINANC. DEFINIDO		FINANCIAMENTO NÃO DEFINIDO	2017	2018	2019		SEQUINTE
									DOT. INICAL	DOT. CORRIGIDA	DOT. INICIAL	DOT. CORRIGIDA						
A TRANSPORTAR...								8.351.309,07	8.498.000,00	12.522.896,13	8.998.500,00	13.938.068,13		24765478,36	8.815.500,00	6.915.500,00		4.939.568,13
3.4.1.	08	2015 I 8	Pavilhão de Feiras e Exposições - Expolima				04 070107				500,00	500,00						
3.4.1.	08	2015 I 8	Pavilhão de Feiras e Exposições - Expolima				04 070108				500,00	500,00						
3.4.1.	08	2015 I 8	Pavilhão de Feiras e Exposições - Expolima				04 07011002	19.041,81	502.000,00	1.416.672,00	500,00	500,00						
3.5.	01	2015 I 9	Outras funções económicas Fundo de Apoio Municipal	2015/04/24	2021/12/31		0101 090802	174.364,00	174.364,00	174.364,00	174.364,00	174.364,00	174.364,00	174.364,00	174.364,00	174.364,00	348.729,89	
TOTAL ...								8.544.713,88	9.174.364,00	14.113.932,13	9.174.364,00	14.113.932,13		24939842,36	8.989.864,00	7.089.864,00	348.729,89	4.939.568,13

ORÇÃO EXECUTIVO  
Em \_\_\_ de \_\_\_\_\_ de \_\_\_\_\_

ORÇÃO DELIBERATIVO  
Em 22 de Abril de 2017

*[Handwritten signature]*  
Paulo Jorge de Sousa  
Presidente da Câmara Municipal

*[Handwritten signature]*  
Filomena Quintela Leite  
Presidente da Assembleia Municipal

*[Handwritten signature]*

Paulo Jorge de Sousa  
Presidente da Câmara Municipal de Soure

Filipe Agostinho Cruz  
Presidente da Assembleia Municipal

MODIFICAÇÕES AO PLANO DE ATIVIDADES MUNICIPAIS

ENTIDADE  
MUNICÍPIO DE PONTE DE LIMA

TOTAL DE ALTERAÇÕES : 26  
TOTAL DE REVISÕES :

ANO CONTABILÍSTICO: 2016 PERÍODO: 2016/01/02 a 2016/12/31

OBJECTIVO / PROGRAMA / PROJECTO / ACÇÃO	IDENTIFICAÇÃO DO PROJ. ACÇÃO	DESCRIÇÃO	RESPONSÁVEL	DADOS		EX	CÓDIGO ORÇAMENTAL	VALOR REALIZADO	2016				ANOS SEQUENTES				MODIFICAÇÕES	
				INICIO	FIM				TOTAL		FINANC. DEFINIDO		FINANCIAMENTO NÃO DEFINIDO	2017	2018	2019		SEQUENTES
									DOT. INICAL	DOT. CORRIGIDA	DOT. INICIAL	DOT. CORRIGIDA						
1.		Funções gerais																
1.2.		Segurança e orden públicas																
1.2.1.		Protecção civil e luta contra incêndios																
1.2.1.1.		Ampliação das Instalações da Secção de Freixo dos Bombeiros V. Ponte Lima					04 0805010208				393.600,00			100.000,00	500,00	500,00	-393.600,00	
1.2.1.1.	01	2010 A 1		2010/01/01	2019/12/31		04 080701	394.100,00	394.100,00	500,00	394.100,00						393.600,00	
1.2.1.1.	11	2012 A 1		2012/01/01	2019/12/31		04 040701	599.571,63	150.000,00	240.000,00	150.000,00	240.000,00		200.000,00	200.000,00	200.000,00	90.000,00	
2.		Funções sociais																
2.1.		Educação																
2.1.1.		Ensino não superior																
2.1.1.1.		Educação Pré-Escolar																
2.1.1.1.1.	04	2002 A 9		2002/01/01	2019/12/31		05 080701	500,00	500,00	500,00	500,00			500,00	500,00			
2.1.1.1.1.	06	2012 A 3		2012/01/01	2019/12/31		05 0405010209	62.305,95	25.000,00	38.000,00	25.000,00	38.000,00		50.000,00	50.000,00	50.000,00	13.000,00	
2.1.1.1.1.	07	2012 A 4		2012/01/01	2019/12/31		05 04050108	538.781,54	150.000,00	361.000,00	150.000,00	361.000,00		150.000,00	150.000,00	150.000,00	211.000,00	
2.1.1.1.2.		Ensino Básico Secundário																
2.1.1.1.2.	12	2012 A 5		2012/01/01	2019/12/31		05 0405010209	307.223,95	76.500,00	25.500,00	76.500,00	25.500,00		250.000,00	250.000,00	250.000,00	-51.000,00	
2.1.1.1.2.	13	2012 A 6		2012/01/01	2019/12/31		05 04050108	741.610,85	270.000,00	489.270,00	270.000,00	489.270,00		300.000,00	300.000,00	300.000,00	219.270,00	
2.1.1.1.2.	14	2012 A 7		2012/01/01	2019/12/31		05 040701		500,00	500,00	500,00	500,00		500,00	500,00	500,00		
2.1.1.1.2.	01	2016 A 1		2016/01/01	2019/12/31		05 040701				500,00	500,00		10.000,00	10.000,00	10.000,00		
2.1.1.1.2.	01	2016 A 1					05 04080200	10.500,00	10.500,00	10.000,00	10.000,00							
2.1.1.1.3.		Ensino Técnico Profissional																
2.1.1.1.3.	02	2012 A 2		2012/01/01	2019/12/31		05 080701	500,00	500,00	500,00	500,00			500,00	500,00	500,00		
2.1.2.		Serviços auxiliares de ensino																
2.1.2.	01	2014 A 1	DEC	2014/01/01	2019/12/31		05 04080200	21.000,00	15.000,00	15.000,00	15.000,00	15.000,00		15.000,00	15.000,00	15.000,00		
2.3.		Segurança e acção sociais																
2.3.2.		Ação social																
2.3.2.	01	2002 A 10		2002/01/01	2019/12/31		05 080701	12.120,49	100.000,00	20.000,00	100.000,00	20.000,00		50.000,00	50.000,00	50.000,00	-80.000,00	
2.3.2.	02	2002 A 11		2002/01/01	2019/12/31		05 080701				150.000,00	145.000,00		100.000,00	100.000,00	100.000,00	-5.000,00	
2.3.2.	02	2002 A 11					05 080802	197.269,56	170.000,00	145.500,00	20.000,00	500,00					-19.500,00	
2.3.2.	04	2010 A 4		2010/01/01	2019/12/31		05 080701	242.426,86	200.000,00	265.806,18	200.000,00	265.806,18		50.000,00	50.000,00	50.000,00	65.806,18	
2.3.2.	05	2010 A 5		2010/01/01	2019/12/31		05 080701		10.000,00	500,00	10.000,00	500,00		50.000,00	50.000,00	50.000,00	-9.500,00	
2.3.2.	06	2012 A 8		2012/01/01	2019/12/31		05 04080200	23.498,70	30.000,00	40.000,00	30.000,00	40.000,00		30.000,00	30.000,00	30.000,00	10.000,00	
2.3.2.	07	2012 A 9		2012/01/01	2019/12/31		05 0405010209				10.000,00	500,00		20.000,00	20.000,00	20.000,00	-9.500,00	
2.3.2.	07	2012 A 9					05 040701		20.000,00	1.000,00	10.000,00	500,00					-9.500,00	

*Handwritten signatures and initials in blue ink at the bottom of the page.*

ENTIDADE		TOTAL DE ALTERAÇÕES : 28												MUNICÍPIO DE PONTE DE LIMA	TOTAL DE REVISÕES :	ANO CONTABILÍSTICO: 2016	PERÍODO: 2016/01/02 a 2016/12/31	
OBJECTIVO / PROGRAMA / PROJECTO / ACÇÃO	IDENTIFICAÇÃO DO PROJ. ACÇÃO	DESCRIÇÃO	RESPONSÁVEL	DATAS		EX	CÓDIGO ORÇAMENTAL	VALOR REALIZADO	2016				ANOS SEQUINTE				MODIFICAÇÕES	
				INICIO	FIM				TOTAL		FINANC. DEFINIDO		FINANCIAMENTO NÃO DEFINIDO	2017	2018	2019		SEQUINTE
									DOT. INICAL	DOT. CORRIGIDA	DOT. INICIAL	DOT. CORRIGIDA						
A TRANSPORTAR...								2.745.809,53	1.622.600,00	2.047.676,18	1.622.600,00	2.047.676,18	1.376.500,00	1.277.000,00	1.276.500,00	425.076,18		
2.3.2.	08	2012 A 10	Apoio a Centros Paroquiais/Instituições no Âmbito Social		2012/01/01	2019/12/31	05 040701				150.000,00	195.000,00	25.000,00	25.000,00	25.000,00	45.000,00		
2.3.2.	08	2012 A 10	Apoio a Centros Paroquiais/Instituições no Âmbito Social				05 080701	252.318,75	150.500,00	195.741,55	500,00	741,55				241,55		
2.4.			Habituação e serviços colectivos Resíduos sólidos															
2.4.5.			Recolha e Tratamento de Resíduos Sólidos		2002/01/01	2019/12/31	04 02022502	599.058,27	300.000,00	355.000,00	300.000,00	355.000,00	300.000,00	300.000,00	300.000,00	55.000,00		
2.4.6.			Protecção do meio ambiente e conservação da natureza															
2.4.6.1.			Defesa do Meio Ambiente															
2.4.6.1.	23	2012 A 14	Apoio a Associações/Instituições de Dinamização Ambiental		2012/01/01	2019/12/31	04 040701	62.161,21	15.000,00	15.000,00	15.000,00	15.000,00	10.000,00	10.000,00	10.000,00			
2.5.			Serviços culturais, recreativos e religiosos															
2.5.1.			Cultura															
2.5.1.	01	2006 A 18	Museu dos Terceiros		2006/01/01	2019/12/31	05 040701		500,00	500,00	500,00	500,00	1.000,00	1.000,00	1.000,00			
2.5.1.	39	2012 A 11	Apoio a Associações/Instituições de Dinamização Cultural		2012/01/01	2019/12/31	05 04050108				1.000,00	11.000,00	100.000,00	100.000,00	100.000,00	10.000,00		
2.5.1.	39	2012 A 11	Apoio a Associações/Instituições de Dinamização Cultural				05 040701	951.840,10	101.000,00	555.000,00	100.000,00	545.000,00				445.000,00		
2.5.1.	40	2012 A 15	Festival Internacional de Jardins		2012/04/16	2019/12/31	05 020101				50.000,00	25.100,00	100.000,00	100.000,00	100.000,00	-24.900,00		
2.5.1.	40	2012 A 15	Festival Internacional de Jardins				05 020107				500,00	1.500,00				1.000,00		
2.5.1.	40	2012 A 15	Festival Internacional de Jardins				05 02012101				20.000,00	20.000,00						
2.5.1.	40	2012 A 15	Festival Internacional de Jardins				05 020201				100,00	100,00						
2.5.1.	40	2012 A 15	Festival Internacional de Jardins				05 020203				10.000,00	10.000,00						
2.5.1.	40	2012 A 15	Festival Internacional de Jardins				05 020210				500,00	500,00						
2.5.1.	40	2012 A 15	Festival Internacional de Jardins				05 020213				100,00	100,00						
2.5.1.	40	2012 A 15	Festival Internacional de Jardins				05 020214				100,00	100,00						
2.5.1.	40	2012 A 15	Festival Internacional de Jardins				05 02021701				3.000,00	8.000,00				5.000,00		
2.5.1.	40	2012 A 15	Festival Internacional de Jardins				05 020220				5.000,00	25.000,00				20.000,00		
2.5.1.	40	2012 A 15	Festival Internacional de Jardins				05 02022509				10.000,00	10.000,00						
2.5.1.	40	2012 A 15	Festival Internacional de Jardins				05 04050108	186.074,98	106.300,00	120.140,00	7.000,00	19.740,00				12.740,00		
2.5.2.			Desporto, recreio e lazer															
2.5.2.	12	2002 A 3	Construção/Beneficiação de Instalações Desportivas, de Recreio e Lazer		2002/01/01	2019/12/31	05 080701	10.000,00	20.000,00	1.000,00	20.000,00	1.000,00	50.000,00	50.000,00	50.000,00	-19.000,00		
2.5.2.	02	2010 A 2	Projetos de Dinamização Desportiva		2010/01/01	2019/12/31	05 040701	2.560,00	25.000,00	500,00	25.000,00	500,00	25.000,00	25.000,00	25.000,00	-24.500,00		
2.5.2.	33	2012 A 12	Apoio a Associações/Instituições de Dinamização Desportiva		2012/01/01	2019/12/31	05 040701	419.880,80	100.000,00	264.700,00	100.000,00	264.700,00	150.000,00	150.000,00	150.000,00	164.700,00		
2.5.3.			Outras actividades cívicas e religiosas															
2.5.3.	01	2007 A 4	Arranjos Urbanísticos e Outros		2007/01/01	2019/12/31	05 080701		500,00	500,00	500,00	500,00	10.000,00	10.000,00	10.000,00			
2.5.3.	02	2012 A 13	Apoio a Associações/Instituições no Âmbito de Atividades Cívicas		2012/01/01	2019/12/31	05 040701	75.315,00	50.000,00	10.000,00	50.000,00	10.000,00	10.000,00	10.000,00	10.000,00	-40.000,00		
3.			Funções económicas															
3.2.			Indústria e energia															
3.2.3.			Indústria															

ENTIDADE  
MUNICIPIO DE PONTE DE LIMA

TOTAL DE ALTERAÇÕES : 28  
TOTAL DE REVISÕES :

ANO CONTABILISTICO: 2016 PERÍODO: 2016/01/02 a 2016/12/31

OBJECTIVO / PROGRAMA / PROJECTO / ACÇÃO	IDENTIFICAÇÃO DO PROJ. ACÇÃO	DESCRIÇÃO	RESPONSÁVEL	DATAS		CÓDIGO ORÇAMENTAL	VALOR REALIZADO	2016				ANOS SEQUENTES				MODIFICAÇÕES		
				INICIO	FIM			EX	TOTAL		FINANC. DEFINIDO		FINANCIAMENTO NÃO DEFINIDO	2017	2018		2019	SEGUENTES
									DOT. INICIAL	DOT. CORRIGIDA	DOT. INICIAL	DOT. CORRIGIDA						
						A TRANSPORTAR...	5.305.018,64	2.491.400,00	3.566.757,73	2.491.400,00	3.566.757,73		2.157.500,00	2.058.000,00	2.057.500,00		1.075.357,73	
3.2.3.	01	2008 A 2		2008/06/21	2019/12/31	0101 090601	20.900,00	50.000,00	50.000,00	50.000,00	50.000,00		50.000,00	50.000,00	50.000,00			
4.		Terra FINICIA(Pundo de Apoio às Micro-Empresas)																
4.2.		Outras funções																
4.2.1.		Transferências entre administrações																
4.2.1.1.		Delegação de competências- Juntas de Freguesia																
4.2.1.1.	04	2002 A 19		2002/01/01	2019/12/31	0103 0805010204	2.014,00	20.000,00	500,00	20.000,00	500,00		20.000,00	20.000,00	20.000,00		-19.500,00	
4.2.1.1.	05	2002 A 20		2002/01/01	2019/12/31	0103 0805010205		10.000,00	500,00	10.000,00	500,00		20.000,00	20.000,00	20.000,00		-9.500,00	
4.2.1.1.	06	2002 A 21		2002/01/01	2019/12/31	0103 0805010206	64.131,65	25.000,00	36.000,00	25.000,00	36.000,00		20.000,00	20.000,00	20.000,00		11.000,00	
4.2.1.1.	17	2002 A 4		2002/01/01	2019/12/31	0103 0805010217		5.000,00	5.000,00	5.000,00	5.000,00		10.000,00	10.000,00	10.000,00			
4.2.1.1.	20	2004 A 1		2004/01/01	2019/12/31	0103 0805010220	7.250,00	20.000,00	5.000,00	20.000,00	5.000,00		20.000,00	20.000,00	20.000,00		-15.000,00	
4.2.1.1.	01	2007 A 1		2007/01/01	2019/12/31	0103 0405010202	457.130,83	400.000,00	181.000,00	400.000,00	181.000,00		500.000,00	500.000,00	500.000,00		-219.000,00	
4.2.1.1.	02	2007 A 2		2007/01/01	2019/12/31	0103 0405010204	6.578,00	5.000,00	12.000,00	5.000,00	12.000,00		10.000,00	10.000,00	10.000,00		7.000,00	
4.2.1.1.	03	2007 A 3		2007/01/01	2019/12/31	0103 0405010203		5.000,00	5.000,00	5.000,00	5.000,00		20.000,00	20.000,00	20.000,00			
4.2.1.1.	01	2008 A 1		2008/01/01	2019/12/31	0103 0805010221	2.000,00	10.000,00	10.000,00	10.000,00	10.000,00		20.000,00	20.000,00	20.000,00			
4.2.1.1.	01	2009 A 3		2009/06/19	2019/12/31	0103 0805010223		500.000,00	10.000,00	500.000,00	10.000,00		500.000,00	500.000,00	500.000,00		-490.000,00	
4.2.1.1.	01	2015 A 1		2015/01/02	2019/12/31	0103 0405010209	405.663,68	250.000,00	602.510,00	250.000,00	602.510,00		283.000,00	250.000,00	250.000,00		352.510,00	
4.2.2.		Outras Transferências																
4.2.2.1.	02	2003 A 2		2003/01/01	2019/12/31	0103 04050108				10.000,00	10.000,00		20.000,00	20.000,00	20.000,00			
4.2.2.1.	02	2003 A 2				0103 08050108	110.754,64	10.500,00	10.500,00	500,00	500,00							
4.2.2.1.	03	2009 A 1		2009/01/01	2019/12/31	0103 04050108				80.000,00	80.000,00		100.000,00	100.000,00	100.000,00			
4.2.2.1.	03	2009 A 1				0103 08050108	124.717,31	81.000,00	81.000,00	1.000,00	1.000,00							
4.2.3.		Cooperação Técnica e Financeira - Juntas de F																
4.2.3.1.	01	2006 A 1		2006/01/01	2019/12/31	0103 0805010201	1.258.714,69	1.000.000,00	705.400,00	1.000.000,00	705.400,00		1.000.000,00	1.000.000,00	1.000.000,00		-294.600,00	
4.2.3.1.	02	2006 A 2		2006/01/01	2019/12/31	0103 0805010203	731.240,60	1.000.000,00	1.806.550,60	1.000.000,00	1.806.550,60		1.000.000,00	1.000.000,00	1.000.000,00		806.550,60	
4.2.3.1.	03	2006 A 3		2006/01/01	2019/12/31	0103 0805010206		20.000,00	15.500,00	20.000,00	15.500,00		20.000,00	20.000,00	20.000,00		-4.500,00	
4.2.3.1.	04	2006 A 4		2006/01/01	2019/12/31	0103 0805010207	83.255,33	250.000,00	44.260,00	250.000,00	44.260,00		250.000,00	250.000,00	250.000,00		-205.740,00	
4.2.3.1.	05	2006 A 5		2006/01/01	2019/12/31	0103 0805010208	6.695,50	50.000,00	5.000,00	50.000,00	5.000,00		50.000,00	50.000,00	50.000,00		-45.000,00	
4.2.3.1.	06	2006 A 6		2006/01/01	2019/12/31	0103 0805010209		100.000,00	10.000,00	100.000,00	10.000,00		100.000,00	100.000,00	100.000,00		-90.000,00	
4.2.3.1.	07	2006 A 7		2006/01/01	2019/12/31	0103 0805010210	3.000,00	100.000,00	20.000,00	100.000,00	20.000,00		100.000,00	100.000,00	100.000,00		-80.000,00	
4.2.3.1.	08	2006 A 8		2006/01/01	2019/12/31	0103 0805010211	137.774,00	150.000,00	50.000,00	150.000,00	50.000,00		150.000,00	150.000,00	150.000,00		-100.000,00	
4.2.3.1.	09	2006 A 9		2006/01/01	2019/12/31	0103 0805010212	37.403,00	50.000,00	20.500,00	50.000,00	20.500,00		50.000,00	50.000,00	50.000,00		-29.500,00	
4.2.3.1.	10	2006 A 10		2006/01/01	2019/12/31	0103 0805010213	7.184,06	100.000,00	100.000,00	100.000,00	100.000,00		100.000,00	100.000,00	100.000,00			
4.2.3.1.	11	2006 A 11		2006/01/01	2019/12/31	0103 0805010214	58.392,75	200.000,00	200.000,00	200.000,00	200.000,00		100.000,00	100.000,00	100.000,00			

*Handwritten signatures and marks:*  
 - A large blue signature across the bottom right.  
 - A blue scribble below the signature.  
 - A blue scribble to the left of the signature.  
 - A blue scribble below the signature, near the bottom right corner.

ENTIDADE		MUNICÍPIO DE PONTE DE LIMA																
		TOTAL DE ALTERAÇÕES : 28 TOTAL DE REVISÕES : ANO CONTABILÍSTICO: 2016 PERÍODO: 2016/01/02 a 2016/12/31																
OBJECTIVO / PROGRAMA / PROJECTO / ACÇÃO	IDENTIFICAÇÃO DO PROJ. ACÇÃO	DESCRIÇÃO	RESPONSÁVEL	DATAS		EX	CÓDIGO ORÇAMENTAL	VALOR REALIZADO	2016				ANOS SEQUINTE				MODIFICAÇÕES	
				INICIO	FIM				TOTAL		FINANC. DEFINIDO		FINANCIAMENTO NÃO DEFINIDO	2017	2018	2019		SEQUINTE
									DOT. INICIAL	DOT. CORRIGIDA	DOT. INICIAL	DOT. CORRIGIDA						
A TRANSPORTAR...								8.829.818,68	6.902.900,00	7.552.978,33	6.902.900,00	7.552.978,33		6.670.500,00	6.538.000,00	6.537.500,00		650.078,33
4.2.3.	13	2006 A 13	Construção/Beneficiação de Sedes de Junta de Freguesia		2006/01/01	2019/12/31	0103 0805010216	15.744,13	25.000,00	25.000,00	25.000,00	25.000,00		25.000,00	25.000,00	25.000,00		
4.2.3.	14	2006 A 14	Construção/Beneficiação de Polidesportivos e Outras Instalações		2006/01/01	2019/12/31	0103 0805010218	10.000,00	50.000,00	20.000,00	50.000,00	20.000,00		50.000,00	50.000,00	50.000,00		-30.000,00
4.2.3.	15	2006 A 15	Modernização Administrativa		2006/01/01	2019/12/31	0103 0805010219		15.000,00	1.000,00	15.000,00	1.000,00		15.000,00	15.000,00	15.000,00		-14.000,00
4.2.3.	16	2006 A 16	Construção/beneficiação de Parques de Estacionamento		2006/01/01	2019/12/31	0103 0805010202	43.782,26	100.000,00	2.000,00	100.000,00	2.000,00		100.000,00	100.000,00	100.000,00		-98.000,00
4.2.3.	18	2006 A 19	Actividades de âmbito Social, Cultural e Educativo		2006/01/01	2019/12/31	0103 0405010201	389.825,89	250.000,00	218.300,00	250.000,00	218.300,00		250.000,00	250.000,00	250.000,00		-31.700,00
4.2.3.	19	2009 A 2	Projectos de Mobilidade Sócio-Educativa		2009/01/01	2019/12/31	0103 0405010205				250,00	250,00		500,00	500,00	500,00		
4.2.3.	19	2009 A 2	Projectos de Mobilidade Sócio-Educativa				0103 0805010222		500,00	500,00	250,00	250,00						
TOTAL ...								9.289.170,96	7.343.400,00	7.819.778,33	7.343.400,00	7.819.778,33		7.111.000,00	6.978.500,00	6.978.000,00		476.378,33

ORGÃO EXECUTIVO  
 Em \_\_\_ de \_\_\_\_\_ de \_\_\_\_\_

*[Handwritten signature]*  
 Paulo Jorge de Cunha Barroso de Sousa

ORGÃO DELIBERATIVO  
 22 de Abril de 2017

*[Handwritten signature]*  
 Filomena de Santa Leite  
 António dos Anjos

Paulo Jorge de Cunha Barroso de Sousa

Filipe Agostinho de Viana

### Situação dos contratos

Unidade: Euro

Entidade	Contrato				Visto do Tribunal de Contas		Data do primeiro pagamento	Pagamentos na Gerência				Pagamentos acumulados				Observ.
	Objecto	Data	Valor	Modalidade de adjudicação	Número Registo	Data		Trabalhos normais	Revisão de preços	Trabalhos a mais	Total	Trabalhos normais	Revisão de preços	Trabalhos a mais	Total	
(1)	(2)	(3)	(4)	(5)	(6)	(7)	(8)	(9)	(10)	(11)	(12)=(9)+(10)+(11)	(13)	(14)	(15)	(16)=(13)+(14)+(15)	(17)
<b>Empreitada de Obras Públicas</b>																
Exotikvalor - Engenharia e Ambiente, Lda	Rede Viária Municipal de Ponte de Lima - em Arcozelo	07/07/2016	125 154,09	g)			16/09/2016	125 154,09			125 154,09	125 154,09			125 154,09	
Armindo Afonso,Lda.	Construção de relvado sintético-Campo Municipal da Gandra	13/07/2016	664 588,71	u)	1573	16/09/2016	31/10/2016	230 362,20			230 362,20	230 362,20			230 362,20	
Inovima Engenharia & Construção, Lda	Alargamento da rede de esgotos - Saneamento E Abastecimento de Água à Freguesia de Arcozelo	06/07/2016	146 279,98	g)			11/10/2016	35 262,71			35 262,71	35 262,71			35 262,71	
Predilithes Construções, Lda.	Aplicação de camada antiderrapante no piso da Avenida António Feijó*	03/02/2016	41 664,83	g)			11/07/2016	20 203,55			20 203,55	20 203,55			20 203,55	
Sociedade Albino Matos Fernandes Engenharia & Construção,Lda.	Rede Viária Municipal de Ponte de Lima-Requalificação da Rua da Costa - Correlhã	05/10/2015	22 745,35	g)			01/03/2016	19 424,21	2 658,12		22 082,33	19 424,21	2 658,12		22 082,33	
Predilithes Construções, Lda.	Construção e Conservação de Passeios e outros espaços públicos - Requalificação do largo da Igreja - Fontão	19/02/2016	418 228,30	a)	444	22/03/2016	20/04/2016	407 717,71			407 717,71	407 717,71			407 717,71	
Esboço Direto, Construções,Lda.	Rede Viária Municipal de Ponte de Lima - Nas Freguesias do Bámio e Cepões,Labrujó,Remufe e Vilar do Morfe	31/08/2016	149 380,50	g)			28/10/2016	149 380,50			149 380,50	149 380,50			149 380,50	
Esboço Direto, Construções,Lda.	Rede Viária Municipal de Ponte de Lima - Em Anais,Arcozelo,Beiril do Lima,Estorões, Cabração e Moreira do Lima,Rebordões de Souto,Serdedelto e S.Pedro de Arcos.	07/07/2016	142 184,16	g)			16/09/2016	142 184,16			142 184,16	142 184,16			142 184,16	
Pedreira da Franqueira,Lda.	Rede Viária Municipal de Ponte de Lima - Beneficiação em Frastelas, São Martinho da Gandra,Cemicira,Arca e Ponte de Lima, Navó e Vitorino de Piães, Cabração e Moreira do Lima, Santa Combu,Ribeira,Formelos e Queijuda,e Culvelo	23/08/2016	151 014,49	g)			24/10/2016	151 014,49			151 014,49	151 014,49			151 014,49	
Genstram Sociedade Imobiliária,S.A.	Rede Viária Municipal de Ponte de Lima - Arranjo e Pavimentação das ruas do Outeiro e rua do Souto em Vilar das Almas - Ligação entre lugares de acesso a habitações - Associação de Freguesias do Vale do Neiva	26/09/2016	96 115,50	g)			07/12/2016	96 115,50			96 115,50	96 115,50			96 115,50	
Exograpel-Exploração Industrial Granítica de Pedra de Pedregão,Lda.	Construção e Conservação de Passeios e Outros Espaços Públicos - Abastecimento de Água ao Concelho Reabilitação de Redes e Reparação de Passeios em Ponte de Lima	29/03/2016	45 003,36	g)			12/05/2016	45 003,36			45 003,36	45 003,36			45 003,36	

Handwritten signatures and initials in purple ink, including a large signature on the left and several smaller initials and marks on the right.

## Situação dos contratos

Unidade: Euro

Entidade	Contrato				Visto do Tribunal de Contas		Data do primeiro pagamento	Pagamentos na Gerência				Pagamentos acumulados				Observ.
	Objecto	Data	Valor	Modalidade de adjudicação	Número Registo	Data		Trabalhos normais	Revisão de preços	Trabalhos a mais	Total	Trabalhos normais	Revisão de preços	Trabalhos a mais	Total	
JMPSPORT-Comércio de Artigos e Instalações Desportivas, Lda.	Trabalhos de manutenção no piso do campo de hóquei no pavilhão municipal	20/06/2016	27 196,17	g)			22/07/2016	27 196,17		2 575,80	29 771,97	27 196,17		2 575,80	29 771,97	
Agostinho Malheiro Coelho - Construções, Lda.	Construção de Parque Infantil da Correlhã	24/08/2016	42 571,19	g)			07/12/2016	42 010,08			42 010,08	42 010,08			42 010,08	
Predilithes Construções, Lda.	Rede Viária Municipal de Ponte de Lima - Avenida da Igreja em Freguesias e Infraestruturas	21/10/2016	145 240,13	g)			16/11/2016	140 205,03			140 205,03	140 205,03			140 205,03	
Armindo Fernandes Gomes, Lda.	Alargamento da atual rede de esgotos - Saneamento de Refoios do Lima - 1.ª Fase	24/02/2016	460 009,21	a)	523	28/03/2016	03/06/2016	371 163,42			371 163,42	371 163,42			371 163,42	
Predilithes Construções, Lda.	Requalificação da Rua Cândido da Cruz	26/01/2016	32 387,18	g)			18/03/2016	32 387,18		6 028,44	38 415,62	32 387,18		6 028,44	38 415,62	
Pedreira da Franqueira, Lda.	Rede Viária Municipal de Ponte de Lima - Beneficiação e Pavimentação na Freguesia de Formelos, Queijada e Feitosa	12/01/2016	45 039,40	g)			30/03/2016	45 039,40			45 039,40	45 039,40			45 039,40	
Ereserv - Mobiliário Urbano, Unipessoal, Lda.	Empreitada de reformulação, reparação e manutenção de parques infantis do Município de Ponte Lima - Festival dos Jardins e Jardim Temático do Amado	16/07/2016	7 112,60	g)			19/12/2016	1 375,35			1 375,35	1 375,35			1 375,35	
Ereserv - Mobiliário Urbano, Unipessoal, Lda.	Empreitada de reformulação, reparação e manutenção de parques infantis do Município de Ponte Lima - Reparação e manutenção do Centro Escolar das Lagoas	16/07/2016	3 029,25	g)			20/12/2016	3 029,25			3 029,25	3 029,25			3 029,25	
Ereserv - Mobiliário Urbano, Unipessoal, Lda.	Empreitada de reformulação, reparação e manutenção de parques infantis do Município de Ponte Lima - Brandara, Cepões, Calheiros, Ponte de Lima, Rebordões de Souto, Poiares e Sandilões	16/07/2016	33 765,24	g)			19/12/2016	33 765,24			33 765,24	33 765,24			33 765,24	
Ereserv - Mobiliário Urbano, Unipessoal, Lda.	Empreitada de reformulação, reparação e manutenção de parques infantis do Município de Ponte Lima - Arcozelo, Refoios, Ribeira, Gandra, Feitosa, Troveta, Freixo, V. Pães, Facha e Correlhã	16/07/2016	68 680,05	g)			19/12/2016	68 680,05			68 680,05	68 680,05			68 680,05	
Predilithes Construções, Lda.	Rede Viária Municipal de Ponte de Lima - Em Brandara e Refoios	31/08/2016	153 488,00	g)			11/10/2016	153 488,00			153 488,00	153 488,00			153 488,00	

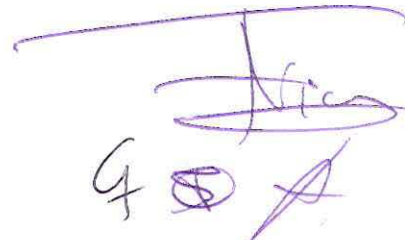
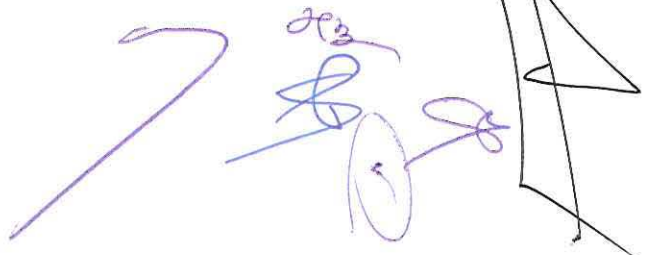
## Situação dos contratos

Unidade: Euro

Entidade	Contrato				Visto do Tribunal de Contas		Data do primeiro pagamento	Pagamentos na Gerência				Pagamentos acumulados				Observ.
	Objecto	Data	Valor	Modalidade de adjudicação	Número Registo	Data		Trabalhos normais	Revisão de preços	Trabalhos a mais	Total	Trabalhos normais	Revisão de preços	Trabalhos a mais	Total	
Prmus Lean-Engenharia & Construção, Lda.	Rede Viária Municipal de Ponte de Lima - Beneficiação das Ruas de Penas, Arcia, Ladeira e Gafarin, na Freguesia de Estorãos	14/03/2016	66 483,20	g)			21/06/2016	66 483,20			66 483,20	66 483,20			66 483,20	
Sebastião da Rocha Barbosa, Lda.	Rede Viária Municipal de Ponte de Lima - Reparação da Ponte e Construção de Aqueduto em Estorãos	07/01/2016	9 736,63	g)			30/03/2016	9 736,63			9 736,63	9 736,63			9 736,63	
Agostinho Malheiro Coelho - Construções, Lda.	Rede Viária Municipal de Ponte de Lima - Requalificação da Envolvente da Ponte de Barros - Correlhã	05/09/2016	42 426,61	g)			19/12/2016	8 360,55			8 360,55	8 360,55			8 360,55	
Predilithes Construções, Lda.	Beneficiação e reparação de equipamentos desportivos Municipais Reparação da plataforma flutuante junto ao Clube Náutico	23/05/2016	17 545,12	g)			01/07/2016	17 545,12			17 545,12	17 545,12			17 545,12	
Exigrapel-Exploração Industrial Granítica de Pedra de Pedregoso, Lda.	Empreitada de arranjos exteriores das antigas instalações da escola de S. Pedro de Arcos	03/07/2016	41 996,66	g)			08/06/2016	41 996,66			41 996,66	41 996,66			41 996,66	
Pedreira da Franqueira, Lda.	Beneficiação do percurso de testes do Rally de Portugal	10/03/2016	45 712,50	g)			27/06/2016	45 712,50			45 712,50	45 712,50			45 712,50	
Inovima Engenharia & Construção, Lda.	Reparação de passadiço em madeira existente na margem esquerda do rio Lima junto aos terrenos da ex-polima	17/05/2016	3 496,94	g)			07/07/2016	3 496,94			3 496,94	3 496,94			3 496,94	
Francisco Gomes, Lda.	Fornecimento e colocação de estrutura em perfis metálicos HEA 140 para a cobertura do edifício da sede da Junta de Freguesia de Bantandos	06/09/2016	11 130,00	g)			30/11/2016	11 130,00			11 130,00	11 130,00			11 130,00	
Pedreira da Franqueira, Lda.	Beneficiação do caminho de acesso ao reservatório de água de pé de asa em Calheiros	02/09/2016	8 519,75	g)			30/11/2016	8 519,75			8 519,75	8 519,75			8 519,75	
SRB Construções, Lda.	Rede Viária Municipal de Ponte de Lima - Freguesia da Correlhã	05/09/2016	150 037,70	g)			21/10/2016	150 037,70			150 037,70	150 037,70			150 037,70	
Inovima Engenharia & Construção, Lda.	Construção de muro e arranjo do talude do Parque de Estacionamento junto ao Campo dos Limianos	03/02/2016	13 721,28	g)			13/05/2016	13 721,28			13 721,28	13 721,28			13 721,28	

Situação dos contratos

Unidade: Euro

Entidade	Contrato				Visto do Tribunal de Contas		Data do primeiro pagamento	Pagamentos na Gerência				Pagamentos acumulados				Observ.
	Objecto	Data	Valor	Modalidade de adjudicação	Número Registo	Data		Trabalhos normais	Revisão de preços	Trabalhos a mais	Total	Trabalhos normais	Revisão de preços	Trabalhos a mais	Total	
(1)	(2)	(3)	(4)	(5)	(6)	(7)	(8)	(9)	(10)	(11)	(12)=(9)+(10)+(11)	(13)	(14)	(15)	(16)=(13)+(14)+(15)	(17)
Inovima Engenharia & Construção, Lda	Requalificação do largo Domingos Pereira de Arújo e Execução de Passos na EN 306 (KM 36,200 ao 36,900) Freixo	12/01/2016	708 790,20	a)	118	24/02/2016	19/05/2016	422 194,78		103 394,46	525 589,24	422 194,78		103 394,46	525 589,24	
Armindo Fernandes Gomes, Lda	Empreitada do Parque da Vila - Execução de Pista Pump Track	22/07/2016	133 560,00	g)			09/09/2016	133 560,00			133 560,00	133 560,00			133 560,00	
Agostinho Malheiro Coelho, Lda	Vedação junto à capela de S. João para apoio aos participantes nas provas equestres	20/05/2016	3 288,88	g)			25/07/2016	3 288,88			3 288,88	3 288,88			3 288,88	
Agostinho Malheiro Coelho, Lda	Construção de equipamentos desportivos complementares no Jardim Foral de D.ª Teresa	26/09/2016	144 676,80	g)			10/12/2016	6 774,50			6 774,50	6 774,50			6 774,50	
Agostinho Malheiro Coelho, Lda	Construção de alpendre fechado anexo ao Museu Rural	05/09/2016	45 884,52	g)			09/12/2016	21 469,40			21 469,40	21 469,40			21 469,40	
Cândido José Rodrigues, SA	Pavimentação de arruamento na Freguesia de Arcozelo	09/05/2016	3 214,03	g)			27/07/2016	3 214,03			3 214,03	3 214,03			3 214,03	
Inovima Engenharia & Construção, Lda	Empreitada de Reparação e Beneficiação do Edifício da Extensão de Saúde de Refoios	23/08/2016	5 777,02	g)			11/10/2016	5 777,02			5 777,02	5 777,02			5 777,02	
Armindo Fernandes Gomes, Lda	Construção de Área de Serviços para Autocaravanas	19/07/2016	20 620,00	g)			09/09/2016	20 620,00			20 620,00	20 620,00			20 620,00	
Sociedade Albino Matos Fernandes-Engenharia & Construção, Lda	Execução de parede no piso 2 do parque subterrâneo junto ao Hospital	05/07/2016	3 035,80	g)			16/08/2016	3 035,80			3 035,80	3 035,80			3 035,80	
Granito Amares, Lda	Rede Viária Municipal de Ponte de Lima-Freguesia Gondufe	07/07/2016	97 583,60	g)			09/09/2016	97 583,60			97 583,60	97 583,60			97 583,60	
Prodiliches Construções, Lda	Beneficiação da Rede Viária Municipal de Ponte de Lima - requalificação das Ruas Conde de Benfandós e Ponte de Crasto	06/10/2016	652 092,22	a)	2359	11/11/2016	27/12/2016	64 662,96			64 662,96	64 662,96			64 662,96	
Narom, S.L.Sucursal em Portugal	Empreitada de Requalificação Urbana da Zona Histórica da Via de Arcozelo	26/07/2016	1 324 046,95	a)	1854	30/09/2016	30/11/2016	65 063,76			65 063,76	65 063,76			65 063,76	
Sociedade Albino Matos Fernandes-Engenharia & Construção, Lda	Beneficiação do Jardim da Via Foral D.Teresa e Rua do Sobral - Ponte de Lima	24/11/2015	18 862,70	g)			01/03/2016	18 862,70			18 862,70	18 862,70			18 862,70	
Incantel Comércio de Materiais Eléctricas de Bragança, Lda	Empreitada de Construção de Parques Infantis na Seara, Refoios, Vitonno de Pães, Ribeira e S. Gonçalo	23/12/2015	79 983,98	g)			20/01/2016	79 983,98			79 983,98	79 983,98			79 983,98	

Handwritten signatures and initials in blue ink, including a large signature on the left and several smaller ones on the right.

## Situação dos contratos

Unidade: Euro

Entidade	Contrato				Visto do Tribunal de Contas		Data do primeiro pagamento	Pagamentos na Gerência				Pagamentos acumulados				Observ.
	Objecto	Data	Valor	Modalidade de adjudicação	Número Registo	Data		Trabalhos normais	Revisão de preços	Trabalhos a mais	Total	Trabalhos normais	Revisão de preços	Trabalhos a mais	Total	
(1)	(2)	(3)	(4)	(5)	(6)	(7)	(8)	(9)	(10)	(11)	(12)	(13)	(14)	(15)	(16)	(17)
Preilhetes Construções, Lda	Empreitada de Construção de Equipamentos de Desporto, Recreio e Lazer-Bancada Coberta Campo de Jogos da Correlhã	24/10/2014	147 870,00	g)			21/01/2015	1 654,65			1 654,65	136 274,43			136 274,43	
Fxtikvalor-Engenharia & Ambiente, Lda.	Rede Viária Municipal de Ponte de Lima-Beneficiação das Ruas de Felgueiras e Lameira, na Freguesia de Cabaços e Moreira do Lima	05/11/2015	132 474,98	g)			26/01/2016	132 474,98			132 474,98	132 474,98			132 474,98	
Agostinho Malheiro Coelho Construções, Lda.	Empreitada de construção de recinto temporário para a prova equestre-FC15	16/06/2015	16 729,24	g)			13/05/2016	16 729,24		5 027,50	21 756,02	16 729,24		5 027,50	21 756,02	
Construções Refoiense, Lda	Reabilitação da Rede Viária Municipal de Ponte de Lima - Vitorino das Donas	28/08/2015	60 147,20	g)			02/12/2015	9 715,22			9 715,22	60 147,20			60 147,20	
Construções Refoiense, Lda.	Alargamento da atual rede de esgotos de Vitorino das Donas	28/08/2015	44 292,38	g)			28/12/2015	44 262,17			44 262,17	44 292,38			44 292,38	
Construções Refoiense, Lda.	Rede Viária Municipal de Ponte de Lima - Freguesia da Ribeira	28/08/2015	133 337,93	g)			29/12/2015	95 448,23			95 448,23	133 337,93			133 337,93	
Inovlima Engenharia & Construção, Lda	Empreitada de Beneficiação do acesso à Expolima Estrada da Veiga com a rua do Garrano e Muro de Vedação da Rua do Topo	17/11/2015	32 754,00	g)			28/12/2015	14 072,44			14 072,44	32 754,00			32 754,00	
Preilhetes Construções, Lda.	Construção de casas para Habitação Social - Construção de Habitação Unifamiliar no lote n.º 1 sito no loteamento da Quinta do Colhumbreiro	18/02/2014	121 794,00	g)			22/04/2014			18 965,48	18 965,48	115 821,20		18 965,48	134 786,68	
Fernando Costa - Construções Lda.	Requalificação da Poça de Extremil na Freguesia da Ribeira	17/12/2015	5 300,00	g)			28/04/2016	5 300,00			5 300,00	5 300,00			5 300,00	
Terraplanagens Amadeu Miranda, Lda	Construção de muro de suporte à plataforma da estrada municipal que liga Gondufe a Berral do Lima	20/04/2016	5 088,00	g)			01/07/2016	5 088,00			5 088,00	5 088,00			5 088,00	
Terra e Pedra-Terraplanagens, Lda.	Rede Viária Municipal de Ponte de Lima-Beneficiação das Ruas da Ribeira, Veiga de Campo, Senra e Castilho, nas Freguesias de Ardegão, Freixo e Mato e Friastelas	30/11/2015	147 578,50	g)			30/03/2016	147 578,50			147 578,50	147 578,50			147 578,50	
Terra e Pedra-Terraplanagens, Lda.	Rede Viária Municipal de Ponte de Lima - Beneficiação em Arca e Ponte de Lima, Fnastelas, Arcozelo, Cabaços e Foyo Lobal, Cemeira, Fomelos e Queijada, Ardegão, Freixo e Mato	05/10/2015	150 726,33	g)			29/12/2015	49 877,77			49 877,77	150 726,33			150 726,33	

Handwritten signatures and initials in purple ink, including a large signature that appears to be 'G. A.' and several other scribbles and initials.

Situação dos contratos

Unidade: Euro

Entidade	Contrato				Visto do Tribunal de Contas		Data do primeiro pagamento	Pagamentos na Gerência				Pagamentos acumulados				Observ.
	Objecto	Data	Valor	Modalidade de adjudicação	Número Registo	Data		Trabalhos normais	Revisão de preços	Trabalhos a mais	Total	Trabalhos normais	Revisão de preços	Trabalhos a mais	Total	
(1)	(2)	(3)	(4)	(5)	(6)	(7)	(8)	(9)	(10)	(11)	(12)=(9)+(10)+(11)	(13)	(14)	(15)	(16)=(13)+(14)+(15)	(17)
Armindo Fernandes Gomes, Lda.	Beneficiação da Rede Viária Municipal de Ponte de Lima-Rua do Pombal	31/08/2015	135 570,82	g)			28/12/2015	127 239,22			127 239,22	135 570,82			135 570,82	
Armindo Fernandes Gomes, Lda.	Parque da Vila Parque Urbano de Ponte de Lima	25/02/2015	411 444,51	a)	520	20/03/2015	09/05/2015	227 816,05			227 816,05	308 255,26			308 255,26	
Predilithes Construções, Lda.	Empreitada de Beneficiação da Rede Viária Municipal na Vila de Ponte de Lima-Requalificação da Rua da Cangosta do Sobral	07/07/2015	41 953,08	g)			12/11/2015	29 070,03			29 070,03	41 423,07			41 423,07	
Predilithes Construções, Lda	Reconstrução do Açude do Rio Lima	10/06/2015	175 411,51	a)	1234	06/07/2015	11/09/2015	19 694,86			19 694,86	166 027,35			166 027,35	
Primus Lean-Engenharia & Construção, Lda	Reconstrução do Açude do Rio Lima	10/06/2015	298 673,06	a)	1234	06/07/2015	11/09/2015	33 534,14			33 534,14	282 695,23			282 695,23	
Francisco Gomes, Lda	Fornecimento e colocação de gradeamento metálico nos Parques Infantis de Arcozelo, Reloios, Ribeira, Seara e Vitorino do Pódeis	07/03/2016	13 515,00	g			19/04/2016	13 515,00			13 515,00	13 515,00			13 515,00	
Construções Refoense, Lda.	Construção do Pavilhão de Feiras e Exposições - Expolima	26/07/2016	3 200 860,81	a)	1855	30/09/2016	31/10/2016	718 539,84			718 539,84	718 539,84			718 539,84	
<b>TOTAL</b>			12 248 821,03					5 373 013,52		138 649,88	5 511 663,40	6 417 954,14		138 649,88	6 556 604,02	

- a) Concurso público;
- b) Concurso limitado com prévia qualificação;
- c) Concurso limitado com apresentação de candidaturas;
- d) Concurso limitado sem a apresentação de candidaturas;
- e) Por negociação com publicação prévia de anúncio
- f) Por negociação sem a publicação prévia de anúncio;
- g) Ajuste directo.
- h) concurso público sem publicação de anuncio
- i) Procedimento com consulta prévia
- j) Concurso limitado sem publicação de anuncio
- l) Concurso limitado
- m) Procedimento por negociação
- n) Por negociação sem apresentação prévia de
- o) Procedimento por negociação sem publicação prévia de

Situação dos contratos

Unidade: Euro

Entidade	Contrato				Visto do Tribunal de Contas		Data do primeiro pagamento	Pagamentos na Gerência				Pagamentos acumulados				Observ.
	Objecto	Data	Valor	Modalidade adjudicação	Número Registo	Data		Trabalhos normais	Revisão de preços	Trabalhos a mais	Total	Trabalhos normais	Revisão de preços	Trabalhos a mais	Total	
(1)	(2)	(3)	(4)	(5)	(6)	(7)	(8)	(9)	(10)	(11)	(12)=(9)+(10)+(11)	(13)	(14)	(15)	(16)=(13)+(14)+(15)	(17)
<b>PRESTAÇÃO DE SERVIÇOS</b>																
Vastus-Cab. Projeto, Planeamento e Ambiente, Lda	Parque Industrial dos Granitos Pedras Finas-Elaboração do Projeto do Loteamento do Pólo Industrial dos Granitos	28/03/2013	20 172,00	q)			24/04/2013	0,00			0,00	19 163,40				19 163,40
Pomim-Trabalhos de Arquitectura e Engenharia, Lda.	Parque Industrial dos Granitos Pedras Finas-Elaboração do Projeto de Especialidades para o Loteamento do Pólo Industrial dos Granitos	01/02/2013	29 520,00	q)			20/08/2013	0,00			0,00	10 332,00				10 332,00
Engasp Engenharia e Técnicas Afins, Lda	Centro Educativo das Lagoas/Penteiros-Elaboração dos Projetos Avac e Térmico	19/11/2009	24 102,00	q)			26/02/2010	0,00			0,00	20 502,00				20 502,00
Cezero, Lda.	Centro Educativo de Ponte de Lima-Elaboração dos Projetos Avac e Térmico	19/11/2009	24 120,00	q)			20/02/2010	0,00			0,00	20 502,00				20 502,00
Geocontrolo-Geotecnia e Estruturas de Fundação, S.A	Pavilhão de Feiras e Exposições-Expolima-Reconhecimento Geológico Geotécnico	21/05/2015	16 748,10	q)			17/08/2015	0,00			0,00	12 122,88				12 122,88
Ferreira Lemos-Engenharia, Lda	Pavilhão de Feiras e Exposições-Expolima-Elaboração dos Projetos de Especialidades e Engenharia	08/07/2015	74 390,40	q)			28/07/2015	61 594,76			61 594,76	68 438,68				68 438,68
Nematflorestal Corte e Abate de Árvores, Lda	Limpeza das Zonas de espetáculo e de público para o rally de Portugal 2017	16/05/2016	5 928,60	q)			22/07/2016	5 928,60			5 928,60	5 928,60				5 928,60
Geonorte Geotécnica e Fundações Especiais, Lda.	Alargamento da atual rede de esgotos-Estudo Geológico da Etar de Refoios	02/12/2015	3 085,66	q)			25/02/2016	3 085,66			3 085,66	3 085,66				3 085,66
Geonorte Geotécnica e Fundações Especiais, Lda.	Alargamento da atual rede de esgotos-Estudo Geológico da Etar de Freixo	02/12/2015	3 085,66	q)			25/02/2016	3 085,66			3 085,66	3 085,66				3 085,66
Geonorte Geotécnica e Fundações Especiais, Lda	Alargamento da atual rede de esgotos-Estudo Geológico da Etar de Fomelos e Queijada	02/12/2015	3 877,48	q)			17/02/2016	3 877,48			3 877,48	3 877,48				3 877,48
F9 Consulting-Consultores Financeiros, S.A	Elaboração de Estudos de Viabilidade Económico-Financeira dos projetos a submeter ao Poscur-Rede de Saneamento e Etar de Fomelos e Queijada	01/08/2016	7 687,50	q)			18/08/2016	7 687,50			7 687,50	7 687,50				7 687,50
Coteles, Gestão de Projetos, S.A.	Elaboração do Plano de Ação de Regeneração Urbana (PARU) de Ponte de Lima	04/05/2016	30 750,00	q)			16/08/2016	30 750,00			30 750,00	30 750,00				30 750,00
JR TORRES Consultores de Engenharia, Lda.	Execução dos projetos de Etar de Freixo, Etar da Queijada e Fomelos e Etar de Refoios	24/09/2015	43 050,01	q)			01/03/2016	43 050,01			43 050,01	43 050,01				43 050,01
Vastus-Cabinete de Projectos Planeamento e Ambiente, Lda	Elaboração de Plano de Pormenor de S. Gonçalo	25/05/2012	30 627,00	q)			20/07/2012	0,00			0,00	4 594,05				4 594,05
Cepese-Centro de Estudos de População, Economia e Sociedade	Projecto de Investigação Sobre Presidentes de Câmara Municipal de Ponte de Lima	24/04/2011	35 000,00	q)			08/06/2011	0,00			0,00	21 000,00				21 000,00
Keep Solutions, Lda	Contrato Manutenção dos Softwares, Arquivo, Retorno e Koha	14/08/2015	20 826,98	q)			29/12/2015	6 943,35			6 943,35	13 886,67				13 886,67
Pimenta do Vale-Laboratórios, Lda	Serviço de Controlo da Qualidade da água para Consumo Humano	24/08/2015	40 585,00	q)			29/01/2016	12 391,89			12 391,89	12 391,89				12 391,89

*Handwritten signature in purple ink.*

*Handwritten mark or signature in purple ink.*

*Handwritten signature in purple ink.*

### Situação dos contratos

Unidade: Euro

Entidade	Contrato				Visto do Tribunal de Contas		Data do primeiro pagamento	Pagamentos na Gerência				Pagamentos acumulados				Observ.
	Objecto	Data	Valor	Modalidade adjudicação	Número Registo	Data		Trabalhos normais	Revisão de preços	Trabalhos a mais	Total	Trabalhos normais	Revisão de preços	Trabalhos a mais	Total	
(1)	(2)	(3)	(4)	(5)	(6)	(7)	(8)	(9)	(10)	(11)	(12)=(9)+(10)+(11)	(13)	(14)	(15)	(16)=(13)+(14)+(15)	(17)
Construlink-Tecnologias de Informação,SA	Serviço de Utilização da Plataforma Electrónica de Contratação Pública	10/07/2015	13 284,00	g)			02/10/2015	4 428,00			4 428,00	8 856,00			8 856,00	
Take Film-Produções Audiovisuais Unipessoal,Lda	Concessão Recolha de Imagem e Produção de Video Promocional "Granito de Ponte de Lima"	26/05/2015	14 083,50	g)			17/12/2015	7 041,79			7 041,79	14 083,50			14 083,50	
Corsar-Equipamento e Produtos Industriais,Lda	Aquisição de Serviços para Controlo da Qualidade da Água	18/04/2015	7 638,30	g)			25/02/2016	6 777,30			6 777,30	6 777,30			6 777,30	
Meo-Serviços de Comunicação e Multimédia,SA	Comunicações Fixas de Convergente de Voz	19/12/2014	12 298,77	g)			31/03/2015	3 154,60			3 154,60	6 309,20			6 309,20	
Meo-Serviços de Comunicação e Multimédia,SA	Comunicações Móveis	16/12/2014	30 748,77	g)			12/03/2015	14 176,31			14 176,31	28 998,67			28 998,67	
Nuno Correia Namora, Pedro Marinho Façção & Associados Soc.de Advogados RL	Aquisição Serviços Jurídicos no âmbito de Reprivatização de Empresa Geral de Fomentos	19/12/2014	90 932,11	g)			15/12/2014	27 784,79			27 784,79	63 147,25			63 147,25	
Smartstep-Sistemas de Mobilidade Integrados, Lda	Serviço de manutenção global anual dos sistemas de Assiduidade de gestão	08/08/2014	10 516,50	g)			08/10/2014	3 505,50			3 505,50	10 516,00			10 516,00	
Vastus Gabinete de Projectos Planeamento e Ambiente Lda	Revisão de Plano Director Municipal de Ponte de Lima	16/12/2014	91 635,00	g)				0,00			0,00				0,00	
Leiras do Carvalho Serviços de Turismo e Produtos Agrícolas,Lda	Elaboração da Avaliação Ambiental e Revisão do RAN para o Concelho de Ponte de Lima	16/12/2014	39 600,00	g)			10/02/2015	0,00			0,00	19 803,00			19 803,00	
KPMG & Associados Sociedade de Revisores Oficiais de Contas,SA	Revisão dos Procedimentos Adolados em IVA	27/10/2014	70 110,00	g)			23/12/2015	20 711,10			20 711,10	70 110,00			70 110,00	
Empresa Transportes Courense,Lda	Transportes Escolares 2015/2016-Circuito nº3 e 4	08/09/2015	12 379,53	a)			05/11/2015	8 190,19			8 190,19	11 860,66			11 860,66	
Minho Bus - Transportes do Minho Sociedade Estação Rodoviária	Transportes Escolares 2015/2016-Circuito nº1	08/09/2015	14 310,30	a)			15/12/2015	10 981,93			10 981,93	13 561,11			13 561,11	
Uts-Viagens e Serviços,SA	Transportes Escolares 2015/2016-Circuito nº2	08/09/2015	36 464,00	a)			15/12/2016	27 984,00			27 984,00	34 344,00			34 344,00	
Autos de Aluguer Centras Lumarense,Lda	Transportes Escolares 2015/2016-Circuito nº5	08/09/2015	13 418,76	a)			28/10/2015	8 659,77			8 659,77	12 638,59			12 638,59	
General-Companhia de Seguros,SA	Aquisição Apólice de Seguros para o ano 2016	14/12/2015	160 250,00	a)			13/01/2016	153 896,42			153 896,42	153 896,42			153 896,42	
GSRF-Clinica de Saúde e Bem Estar	Aquisição de Serviços Externos de Medicina Ocupacional	26/05/2015	40 798,08	g)			29/02/2016	19 126,22			19 126,22	19 126,22			19 126,22	
UTS - Viagens e Serviços,SA	Transportes Escolares- Circuito Vilanova das Dorsas para EB da Facha e Regresso	21/03/2016	8 506,50	g)			21/05/2016	8 421,70			8 421,70	8 421,70			8 421,70	
Npimenta Sociedade Unipessoal,Lda	Aquisição de Serviços para Organização e Coordenação do Campeonato Mundial de Horseball Ponte de Lima 2016	23/03/2016	57 810,00	g)			16/08/2016	57 810,00			57 810,00	57 810,00			57 810,00	
Corsar-Equipamento e Produtos Industriais,Lda	Aquisição de Serviços para Controlo da Qualidade da Água e Assistência Técnica das Piscinas Municipais	23/05/2016	7 180,00	g)			31/10/2016	1 618,70			1 618,70	1 618,70			1 618,70	

### Situação dos contratos

Unidade: Euro

Entidade	Contrato				Visto do Tribunal de Contas		Data do primeiro pagamento	Pagamentos na Gerência				Pagamentos acumulados				Observ.
	Objecto	Data	Valor	Modalidade adjudicação	Número Registo	Data		Trabalhos normais	Revisão de preços	Trabalhos a mais	Total	Trabalhos normais	Revisão de preços	Trabalhos a mais	Total	
(1)	(2)	(3)	(4)	(5)	(6)	(7)	(8)	(9)	(10)	(11)	(12)=(9)+(10)+(11)	(13)	(14)	(15)	(16)=(13)+(14)+(15)	(17)
Paleta de Emoções- Promoção e Organização de Eventos,Lda	Fornecimento e Colocação de Publicidade de Diversos Eventos	16/06/2016	19 077,30	g)			26/08/2016	19 077,30			19 077,30	19 077,30			19 077,30	
Taxos Central de Calvelo,Unipessoal,Lda	Transportes Escolares -Circuito dos Alunos da APPACDM	12/07/2016	6 070,62	g)			28/10/2016	527,88			527,88	527,88			527,88	
Coordenada Decenal- Associação de Nadadores Salvadorens	Serviço de Vigilância e Salvamento nas Piscinas ao ar Livre	23/08/2016	21 512,08	g)			12/10/2016	20 407,85			20 407,85	20 407,85			20 407,85	
A.V.Minho,Lda	Transportes Escolares -Circuito Ramo/Cepões para a Escola Básica de Arcozelo e Regresso	10/11/2016	19 181,76	g)			22/12/2016	2 315,04			2 315,04	2 315,04			2 315,04	
Dstelecom,SA	Aquisição de Serviços de Survey ao Município de Ponte de Lima para Implementação de uma Rede de Comunicações Electrónicas	31/08/2016	70 110,00	g)			27/10/2016	70 110,00			70 110,00	70 110,00			70 110,00	
Ana Catarina Lima Noering Gomes	Serviço de Levantamento e Investigação do Património Arquivístico da Casa do Pomarchão	02/09/2016	8 000,00	g)			11/11/2016	2 666,00			2 666,00	2 666,00			2 666,00	
Safe Segur-Vigilância Privada,Lda	Serviços de Vigilância Privada para os Eventos "Em Época Baixa Ponte de Lima em Alta"	05/12/2016	7 409,15	g)				0,00			0,00				0,00	
Mana de Fátima Vilas Boas Real de Matos	Serviço de Criação de Reposição de Imagens	30/11/2016	7 000,00	g)				0,00			0,00				0,00	
XZ Consultores,SA	Aquisição de Serviços de Consultoria para a Reengenharia dos Processos	20/12/2016	31 008,30	g)				0,00			0,00				0,00	
Meditata Net-Sistemas de Informação para Autarquias,SA	Aquisição de Serviços de Implementação de Processos de Negócios	20/12/2016	18 450,00	g)				0,00			0,00				0,00	
Vaticom-Gestão de Infraestruturas de Telecomunicações	Serviço de Instalação de Rede em Fibra Óptica	23/11/2016	92 188,50	g)				0,00			0,00				0,00	
C&A Ribus Pacheco,Sociedade de Revisores Oficial de Contas	Serviço para Certificação Legal das Contas Municipais	26/12/2016	7 306,20	g)				0,00			0,00				0,00	
<b>TOTAL</b>			<b>1 452 930,51</b>					<b>677 767,30</b>			<b>677 767,30</b>	<b>957 300,07</b>			<b>957 300,07</b>	

- a) Concurso público;
- b) Concurso limitado com prévia qualificação;
- c) Concurso limitado com apresentação de candidaturas;
- d) Concurso limitado sem a apresentação de candidaturas;
- e) Por negociação com publicação prévia de anúncio;
- f) Por negociação sem a publicação prévia de anúncio;
- g) Ajuste directo.
- h) Concurso público sem publicação de anúncio;
- i) Procedimento com consulta prévia;
- j) Concurso limitado sem publicação de anúncio;
- l) Concurso limitado;
- m) Procedimento por negociação;
- n) Por negociação sem apresentação prévia de candidaturas;
- o) Procedimento por negociação sem publicação prévia;

*[Handwritten signature in blue ink]*

*[Handwritten signature in blue ink]*

Situação dos contratos

Unidade: Euro

Entidade	Contrato				Visto do Tribunal de Contas		Data do primeiro pagamento	Pagamentos na Gerência				Pagamentos acumulados				Observ.
	Objeto	Data	Valor	Modalidade adjudicação	Número Registro	Data		Trabalhos normais	Revisão de preços	Trabalhos a mais	Total	Trabalhos normais	Revisão de preços	Trabalhos a mais	Total	
(1)	(2)	(3)	(4)	(5)	(6)	(7)	(8)	(9)	(10)	(11)	(12)=(9)+(10)+(11)	(13)	(14)	(15)	(16)=(13)+(14)+(15)	(17)
<b>AQUISIÇÃO DE BENS</b>																
Manuel de Jesus	Aquisição de Terreno	06/05/2002	773,14	m)				0,00			0,00	0,00			0,00	
João da Fonte Caldas	Aquisição de Terreno	07/05/2002	5 411,96	m)				0,00			0,00	0,00			0,00	
Mana do Carmo Malheiro da Costa Caldas	Aquisição de Terreno	26/03/2008	30 000,00	m)			28/03/2008	0,00			0,00	27 000,00			27 000,00	
Bricantof Comércio de Material Elétrico de Bragança	Aquisição de mobiliário urbano para espaços públicos	14/01/2016	5 932,14	q)			26/09/2016	5 932,14			5 932,14	5 932,14			5 932,14	
Prego & Femandes - Execução de Pedra, Lda.	Aquisição de mobiliário urbano para o espaço público para o centro cívico de Fontão	21/06/2016	3 690,00	q)			27/07/2016	3 690,00			3 690,00	3 690,00			3 690,00	
Rustcasa - Construções, Lda.	Comencimento e montagem de Dungalows para a Quinta da Puntalvos	08/07/2016	59 888,70	q)			30/11/2016	59 888,70			59 888,70	59 888,70			59 888,70	
Ana Oliveira Fagundes Magalhães, António Casimiro Oliveira Magalhães, Alexandra Oliveira Magalhães	Aquisição de 764 m² Prédio Rústico no lugar de Figueiras na freguesia de Ardego, Freixo e Mato	25/10/2016	15 280,00	m)			25/10/2016	15 280,00			15 280,00	15 280,00			15 280,00	
Maria Rosa Estevens Alves, Domingos Elói Alves Fagundes, Elca Marina Alves Fagundes	Aquisição de 295 m2 de Prédio Rústico no lugar de Figueiras Freguesia de Ardego, Freixo e Mato	25/10/2016	5 900,00	m)			25/10/2016	5 900,00			5 900,00	5 900,00			5 900,00	
Maria Teresa Colaço de Almeida	Aquisição de prédio rústico 3200m2 no lugar de Branda na Freguesia de Formelos e Quejada	22/12/2016	18 500,00	m)			29/12/2016	18 500,00			18 500,00	18 500,00			18 500,00	
Imosuevia Imobiliária, Lda.	Aquisição de Terreno para parque empresarial em Calvário	26/09/2016	176 420,00	a)	2177	15/12/2016	28/12/2016	882 060,00			882 060,00	882 060,00			882 060,00	
Maria da Ascensão Dantas Carvalho da Cunha Molo, Manuel Pereira Antunes e Maria das Doreas Dantas Carvalho da Cunha	Aquisição de prédio rústico no lugar de Cristo Freguesia da Ribeira	23/02/2016	2 500,00	m)			24/02/2016	2 500,00			2 500,00	2 500,00			2 500,00	
Socato-Sociedade de Lonçamento Topo Cartográficos, Lda	Aquisição de Equipamento de Cartografia	27/04/2015	85 485,00	q)			01/12/2015	25 645,50			25 645,50	85 485,00			85 485,00	
Advants Solutions Tecnologias de Informação, Lda	Aquisição de Plataforma SIG Municipal	18/09/2015	49 138,50	q)			27/10/2015	24 569,25			24 569,25	49 138,50			49 138,50	
Mitsubishi Motoros de Portugal, S.A.	Aquisição de Viatura Pesada de Mercadonas	19/11/2015	41 000,00	q)			20/01/2016	41 000,00			41 000,00	41 000,00			41 000,00	
Flow Systems-Sistemas de Medição de Fluidos, Lda	Aquisição de Contadores de Água	17/12/2015	40 657,65	q)			31/03/2016	40 657,65			40 657,65	40 657,65			40 657,65	
Advants Solutions-Tecnologias de Informação, Lda	Aquisição de Software SIG-Gestão da Rede AA e SAR	03/12/2015	27 060,00	q)			24/03/2016	27 060,00			27 060,00	27 060,00			27 060,00	
Gascan -Gases Combustíveis, S.A.	Comencimento Gás a Granel para os Centros Educativos:Trovola,Facha,Gandra e Refoios	15/02/2013	54 907,20	q)			19/04/2013	5 477,74			5 477,74	44 460,96			44 460,96	

95A

Handwritten signature and initials in blue ink.

Situação dos contratos

Unidade Euro

Entidade	Contrato				Visto do Tribunal de Contas		Data do primeiro pagamento	Pagamentos na Gerência				Pagamentos acumulados				Observ.
	Objecto	Data	Valor	Modalidade adjudicação	Número do Registo	Data		Trabalhos normais	Revisão de preços	Trabalhos a mais	Total	Trabalhos normais	Revisão de preços	Trabalhos a mais	Total	
Petrogal, S.A.	Fornecimento de Gás a Granel para Centro Educativo da Ribeira, Foz de Lagoas e Piscina Freixo	27/01/2015	154 958,45	a)			13/05/2015	38 763,50			38 763,50	56 184,21		56 184,21		
Splendexcentink Unipessoal, Lda	Aquisição Toner e Toners	30/09/2015	8 703,31	g)			09/11/2015	2 791,52			2 791,52	3 858,64		3 858,64		
Bernardo Ferreira Martins, Lda	Aquisição Material Águas	15/12/2014	20 242,47	g)			25/05/2015	0,00			0,00	7 866,24		7 866,24		
Abreu e Pedra Higiene e Bem Estar, Lda	Aquisição de Material de Limpeza	23/06/2015	16 400,82	g)			20/10/2015	4 496,55			4 496,55	13 911,39		13 911,39		
Daniel Pimenta, Lda	Aquisição de Material de Limpeza	23/06/2015	5 096,75	g)			28/09/2015	2 649,25			2 649,25	4 734,06		4 734,06		
Consar-Equipamento e Produtos Industriais, Lda	Aquisição de Produtos Químicos para Tratamento das Águas Naturais das Piscinas Municipais	05/03/2015	10 380,83	g)			25/05/2015	1 215,40			1 215,40	8 749,90		8 749,90		
Gascan -Gases Combustíveis, S.A.	Fornecimento Gás a Granel para Centros Escolares, Troveta, Gandra e Rufões	15/02/2013	54 907,20	g)			17/06/2015	5 477,74			5 477,74	44 460,96		44 460,96		
Amando Cristiano de Sá Araujo	Aquisição Material Eléctrico	22/02/2016	59 980,54	g)			30/05/2016	40 980,31			40 980,31	40 980,31		40 980,31		
Mitsubishi Motoros de Portugal, S.A.	Aquisição de viaturas para os serviços municipais	10/03/2016	65 600,01	g)			27/05/2016	65 600,01			65 600,01	65 600,01		65 600,01		
Petrogal, SA	Fornecimento de Gás a Granel para os Centros de Troveta, Facha, Gandra e Refoios	05/05/2016	42 713,00	g)			09/12/2016	2 513,62			2 513,62	2 513,62		2 513,62		
Material -Materiais de Construção, Lda	Aquisição de Material de Saneamento	25/05/2016	15 635,56	g)			28/09/2016	639,05			639,05	639,05		639,05		
Consar-Equipamento e Produtos Industriais, Lda	Aquisição de Produtos Químicos para Tratamentos das Águas Naturais das Piscinas Municipais	12/05/2016	10 257,80	g)			26/07/2016	4 235,64			4 235,64	4 235,64		4 235,64		
Samsantakkuza Unipessoal, Lda	Aquisição Material de Águas	01/06/2016	59 124,82	g)			29/11/2016	8 485,45			8 485,45	8 485,45		8 485,45		
Flow Systems-Sistemas de Medição de Fluidos, Lda	Aquisição Contadores de Água	16/06/2016	24 419,31	g)			21/09/2016	10 417,56			10 417,56	10 417,56		10 417,56		
Paulo & César Informática, Lda	Aquisição de Tinteiros e Toners	11/07/2016	19 706,86	g)			31/08/2016	7 266,86			7 266,86	7 266,86		7 266,86		
Daniel Pimenta, Lda	Aquisição Material de Limpeza	05/07/2016	16 984,46	g)			28/09/2016	6 047,40			6 047,40	6 047,40		6 047,40		
Rudicusa Construções, Lda	Aquisição Bungalows para a Quinta de Penbeiros	08/07/2016	59 888,70	g)			30/11/2016	59 888,70			59 888,70	59 888,70		59 888,70		
Repsol Portuguesa, SA	Fornecimento de Combustível -Gasóleo e Gasolina	21/10/2016	76 341,55	a)			25/11/2016	36 737,92			36 737,92	36 737,92		36 737,92		
Wire Maze-Sistemas de Informação, SA	Aquisição de Portal Municipal e APPS para Plataformas Móveis	26/10/2016	38 895,06	g)			28/12/2016	11 668,52			11 668,52	11 668,52		11 668,52		
Cesca, Soluções Informáticas, SA	Aquisição de Armazenamento Digital	16/11/2016	45 868,72	g)				0,00			0,00	0,00		0,00		
<b>TOTAL</b>			<b>2 969 861,79</b>					<b>1 476 895,98</b>			<b>1 476 895,98</b>	<b>1 711 736,19</b>		<b>1 711 736,19</b>		

- a) Concurso público;
- b) Concurso limitado com prévia qualificação;
- c) Concurso limitado com apresentação de candidaturas;
- d) Concurso limitado sem a apresentação de candidaturas;
- e) Por negociação com publicação prévia de anúncio

Situação dos contratos

Unidade: Euro

Entidade	Contrato			Visto do Tribunal de Contas		Data do primeiro pagamento	Pagamentos na Gerência				Pagamentos acumulados				Observ.
	Objeto	Data	Valor	Modalidade adjudicação	Nº de Registo		Data	Tributulos normais	Revisão de preços	Tributulos a mais	Total	Tributulos normais	Revisão de preços	Tributulos a mais	

- a) Por negociação sem a publicação prévia de anúncio;
- b) À venda directa;
- c) Concurso público sem publicação de anúncio;
- d) Procedimento com consulta prévia;
- e) Concurso limitado sem publicação de anúncio;
- f) Concurso limitado;
- g) Procedimento por negociação;
- h) Por negociação sem apresentação prévia de candidaturas;
- i) Procedimento por negociação sem publicação prévia.

Handwritten signatures and initials in blue ink, including a large signature and the initials 'GSA'.

## Situação dos contratos

Unidade: Euro

Entidade	Contrato				Visto do Tribunal de Contas		Data do primeiro pagamento	Pagamentos na Gerência				Pagamentos acumulados				Observ.
	Objecto	Data	Valor	Modalidade adjudicação	Número Registo	Data		Trabalhos normais	Revisão de preços	Trabalhos a mais	Total	Trabalhos normais	Revisão de preços	Trabalhos a mais	Total	
(1)	(2)	(3)	(4)	(5)	(6)	(7)	(8)	(9)	(10)	(11)	(12)=(9)+(10)+(11)	(13)	(14)	(15)	(16)=(13)+(14)+(15)	(17)
<b>LOCAÇÃO</b>																
Santa Casa da Misericórdia Ponte de Lima	Arrendamento não habitacional do Palacete Vila Moraes	08/01/2016	23 724,00				08/01/2016	23 724,00			23 724,00	23 724,00			23 724,00	
Santa Casa da Misericórdia Ponte de Lima	Renda anual do prédio rústico à Quinta de Pentieiros	19/04/2016	110,02				20/12/2016	110,02			110,02	110,02			110,02	
Fievetrans Pre-Fabricados SA	Serviço de Aluguer de Cozinhas, Bar, Wc, Divisórias, Alcatifas, Quadros Eléctricos, Som, Estrados e Serviço de Publicidade	16/11/2016	88 560,00	g)				0,00			0,00				0,00	
Lontec -Comercio de Texteis Tecnicos, Lda	Aluguer de 2 Tendais eventos "Lpoca Basa, Ponte de Lima em Alta"	14/12/2016	91 020,00	g)				0,00			0,00				0,00	
<b>TOTAL</b>			203 414,02					23 834,02			23 834,02	23 834,02			23 834,02	

- a) Concurso público;
- b) Concurso limitado com prévia qualificação;
- c) Concurso limitado com apresentação de candidaturas;
- d) Concurso limitado sem a apresentação de candidaturas;
- e) Por negociação com publicação prévia de anúncio
- f) Por negociação sem a publicação prévia de anúncio;
- g) Ajuste directo
- h) concurso público sem publicação de anuncio
- i) Procedimento com consulta prévia
- j) Concurso limitado sem publicação de anuncio
- k) Concurso limitado
- m) Procedimento por negociação
- n) Por negociação sem apresentação prévia de candidaturas
- o) Procedimento por negociação sem publicação prévia

Handwritten signatures and initials in purple ink, including a large signature and several smaller ones.

**MAPA DE TRANSFERÊNCIAS CAPITAL - RECEITA**

ANO: 2016  
Unidade: EURO

Disposições Legais	Entidade Financiadora	Classificação Económica	Transferências Orçadas	Transferências Oblidas
Decreto Lei n.º 159/2011 de 27/10/Decreto-lei n.º 215/2015 de 06/10	AGENCIA PARA A MODERNIZAÇÃO ADMINISTRATIVA, I.P.	10090101	2 655 672,00	27 727,44
Decreto Lei n.º 312/2007 de 17/09	AGENCIA PARA O DESENVOLVIMENTO E COESÃO, I.P.	10090101	2 655 672,00 €	232 020,36
Decreto-Lei n.º 312/2007 de 17/09	AGENCIA PARA O DESENVOLVIMENTO E COESÃO, I.P.	10090102	675 282,00 €	443 243,22
Lei n.º 75/2013 de 12/09	ASS. HUMANITARIA BOMBEIROS VOLUNTARIOS DE PONTE DE LIMA	100701	1,00 €	166 828,53
Lei n.º 7-A/2016 de 30/03(Lei OE/2016)	DGAL-DIRECCAO-GERAL DAS AUTARQUIAS LOCAIS	10030101	1 000 369,00 €	986 121,00
Lei n.º 73/2013 de 3/09	DIRECCAO GERAL DOS IMPOSTOS	10030101	1 000 369,00 €	88 361,00
<b>TOTAL .....</b>				<b>1 944 315,55</b>

Handwritten signatures and initials in purple ink, including a large signature and several smaller ones with circular stamps.

MAPA DE TRANSFERÊNCIAS CORRENTES - RECEITA

ANO: 2016  
Unidade: EURO

Disposições Legais	Entidade Financiadora	Classificação Económica	Transferências Orçadas	Transferências Oblidas
Portaria n.º 1242/2009 de 12/10 e Portaria n.º 95/2009 de 11/11	AGENCIA PARA A MODERNIZAÇÃO ADMINISTRATIVA, I.P.	06090101	100 301,00	50 683,33
Portaria n.º 1242/2009 de 12/10 e Portaria n.º 95/2009 de 11/11	AGENCIA PARA O DESENVOLVIMENTO E COESÃO, I.P.	06090101	100 301,00	2 306,25
Decreto-Lei n.º 82/2016 de 13/04	AUTORIDADE NACIONAL DE PROTECÇÃO CIVIL	0603019999	50 000,00	440,00
Lei 142/2015 de 8/09	CPCJ COMISSÃO NACIONAL DE PROMOÇÃO DOS DIREITOS E PROTECÇÃO DAS CRIANÇAS E JOVENS	0603019999	50 000,00	25 485,24
Lei 7-A/2016 de 30/03 (Lei DL/2016)	DIGAL-DIRECÇÃO GERAL DAS AUTARQUIAS LOCAIS	06030101	9 543 317,00	8 875 114,68
Lei 7-A/2016 de 30/03 (Lei XL/2016)	IXM-IXM (CMA) GERAL DAS AUTARQUIAS LOCAIS	06030102	939 523,00	907 063,00
Lei 135/20 de 22/02	DIRECÇÃO GERAL DE ADMINISTRAÇÃO INTERNA-ADMINISTRAÇÃO FISCAL	0603019999	50 000,00	20 818,52
Lei n.º 73/2013 de 3/09	DIRECÇÃO GERAL DOS IMPOSTOS	06030101	9 543 317,00	795 276,42
Lei n.º 73/2013 de 3/09	DIRECÇÃO GERAL DOS IMPOSTOS	06030102	939 523,00	02 460,00
Decreto-Lei n.º 144/2008 de 28/07	DIRECÇÃO GERAL DOS ESTABELECIMENTOS ESCOLARES (DGESTE)	0603019901	550 000,00	363 011,98
Lei 75/2013 de 12/09	FUNDAÇÃO CALOUSTE GULBENKIAN	060701	1,00	7 500,00
Lei n.º 20/2009 de 12/05	INSTITUTO DA CONSERVAÇÃO DA NATUREZA E DAS FLORESTAS, I.P.	06030799	1,00	33 641,44
Portaria 434/2016 de 18 novembro, Lei n.º 52/2015 de 9/06	INSTITUTO DA MOBILIDADE E DOS TRANSPORTES, I.P. (IMT, I.P.)	06030799	1,00	18 443,00
Decreto-Lei n.º 562/2001 de 22/06	INSTITUTO DA SEGURANÇA SOCIAL, I.P.	0603019999	50 000,00	37 525,29
Portaria n.º 1242/2009 de 12/10 e Portaria n.º 95/2009 de 11/11	INSTITUTO DE FINANCIAMENTO DA AGRICULTURA E PESCAIA, I.P.	0603019999	50 000,00	6 948,24
Decreto-Lei n.º 144/2008 de 28/07	INSTITUTO DE GESTÃO FINANCEIRA DA EDUCAÇÃO, I.P.	0603019901	550 000,00	349 683,85
Decreto-Lei n.º 144/2008 de 28/07	INSTITUTO DE GESTÃO FINANCEIRA DA EDUCAÇÃO, I.P.	0603019905	2 400 000,00	1 730 105,89
Decreto-Lei n.º 144/2008 de 28/07	INSTITUTO DE GESTÃO FINANCEIRA DA EDUCAÇÃO, I.P.	0603019906	80 000,00	80 000,00
Portaria n.º 128/2009 de 30/01	INSTITUTO DO EMPREGO E FORMAÇÃO PROFISSIONAL, I.P.	0603019999	50 000,00	1 570,81
Portaria n.º 128/2009 de 30/01	INSTITUTO DO EMPREGO E FORMAÇÃO PROFISSIONAL, I.P.	06030701	59 012,00	66 011,49
<b>TOTAL .....</b>				<b>13 454 089,33</b>

Handwritten signatures and initials in purple ink, including a large signature that appears to be "Mica" and other illegible marks.

MAPA DE TRANSFERÊNCIAS DE CAPITAL - DESPESA

ANO: 2016

Unidade: EURO

Disposições Legais	Entidade Financiadora	Classificação Económica	Transferências Efectuadas
Lei 75/2013, 12.09 art.º33.n.º1, alínea u)	ALTI CEPOES, ASSOCIAÇÃO DE LAZER E TERCEIRA IDADE	030701	8 509,14
Lei 75/2013, 12.09 art.º33.n.º1, alínea o)	ASS. HUMANITARIA BOMBEIROS VOLUNTARIOS DO PONTIL DO LIMA	030701	219 420,70
Lei 75/2013, 12.09 art.º33.n.º1, alínea m) e art. 132º	ASSOCIAÇÃO DE FREGUESIAS DO VALE DO NEMO	0805010201	23 026,34
Lei 75/2013, 12.09 art.º33.n.º1, alínea m) e art. 132º	ASSOCIAÇÃO DE FREGUESIAS DO VALL DO NEMO	0005010206	1 211,91
Lei 75/2013, 12.09 art.º33.n.º1, alínea u)	CASA DE CARIDADE DE N. SENHORA DA CONCEIÇÃO	090701	15 435,00
Lei 75/2013, 12.09 art.º33.n.º1, alínea o)	CASA DO POVO DE S. JULIAO DE FREIXO	030701	230 474,91
Lei 75/2013, 12.09 art.º33.n.º1, alínea u)	CASA DO POVO DE VITORINO DE PIRES	090701	4 660,22
Lei 75/2013, 12.09 art.º33.n.º1, alínea u)	CENTRO PAROQUIAL E SOCIAL DA FACHA	030701	2 837,30
Lei 75/2013, 12.09 art.º33.n.º1, alínea u)	CENTRO PAROQUIAL E SOCIAL DE CALHEIROS	090701	8 711,83
Lei 75/2013, 12.09 art.º33.n.º1, alínea u)	CENTRO PAROQUIAL E SOCIAL DE SANTIAGO DE BRANDARA	030701	1 727,99
Lei 75/2013, 12.09 art.º33.n.º1, alínea m) e art. 132º	FREGUESIA DA BOMJHOSA	0005010201	9 045,68
Lei 75/2013, 12.09 art.º33.n.º1, alínea m) e art. 132º	FREGUESIA DA BOMJHOSA	0805010203	8 217,23
Lei 75/2013, 12.09 art.º33.n.º1, alínea m) e art. 132º	FREGUESIA DA BOMJHOSA	0005010206	518,25
Lei 75/2013, 12.09 art.º33.n.º1, alínea m) e art. 132º	FREGUESIA DA BOMJHOSA	0805010213	21 301,76
Lei 75/2013, 12.09 art.º33.n.º1, alínea m) e art. 132º	FREGUESIA DA CORREIJA	0005010201	22 707,19
Lei 75/2013, 12.09 art.º33.n.º1, alínea m) e art. 132º	FREGUESIA DA CORREIJA	0805010203	25 418,80
Lei 75/2013, 12.09 art.º33.n.º1, alínea m) e art. 132º	FREGUESIA DA CORREIJA	0805010206	1 195,12
Lei 75/2013, 12.09 art.º33.n.º1, alínea m) e art. 132º	FREGUESIA DA LABRUJA	0805010203	45 514,85
Lei 75/2013, 12.09 art.º33.n.º1, alínea m) e art. 132º	FREGUESIA DA LABRUJA	0805010206	735,28
Lei 75/2013, 12.09 art.º33.n.º1, alínea m) e art. 132º	FREGUESIA DE ANAIS	0805010201	16 045,12
Lei 75/2013, 12.09 art.º33.n.º1, alínea m) e art. 132º	FREGUESIA DE ANAIS	0005010203	50 336,72
Lei 75/2013, 12.09 art.º33.n.º1, alínea m) e art. 132º	FREGUESIA DE ANAIS	0805010206	844,48
Lei 75/2013, 12.09 art.º33.n.º1, alínea m) e art. 132º	FREGUESIA DE ARCA E PONTE DE LIMA	0005010201	18 682,77
Lei 75/2013, 12.09 art.º33.n.º1, alínea m) e art. 132º	FREGUESIA DE ARCA E PONTE DE LIMA	0805010206	983,30
Lei 75/2013, 12.09 art.º33.n.º1, alínea m) e art. 132º	FREGUESIA DE ARCOZELO	0805010201	19 562,00
Lei 75/2013, 12.09 art.º33.n.º1, alínea m) e art. 132º	FREGUESIA DE ARCOZELO	0805010203	60 858,89
Lei 75/2013, 12.09 art.º33.n.º1, alínea m) e art. 132º	FREGUESIA DE ARDUGA E RIXO DO MATO	0005010201	24 050,40
Lei 75/2013, 12.09 art.º33.n.º1, alínea m) e art. 132º	FREGUESIA DE ARDUGA E RIXO DO MATO	0805010203	8 347,50
Lei 75/2013, 12.09 art.º33.n.º1, alínea m) e art. 132º	FREGUESIA DE ARDUGA E RIXO DO MATO	0005010206	1 310,03
Lei 75/2013, 12.09 art.º33.n.º1, alínea m) e art. 132º	FREGUESIA DE BARRIO E CEPOES	0805010201	19 608,72
Lei 75/2013, 12.09 art.º33.n.º1, alínea m) e art. 132º	FREGUESIA DE BARRIO E CEPOES	0805010203	69 438,50
Lei 75/2013, 12.09 art.º33.n.º1, alínea m) e art. 132º	FREGUESIA DE BARRIO E CEPOES	0805010206	1 026,77
Lei 75/2013, 12.09 art.º33.n.º1, alínea m) e art. 132º	FREGUESIA DE BEIRAL DO LIMA	0805010201	12 579,61
Lei 75/2013, 12.09 art.º33.n.º1, alínea m) e art. 132º	FREGUESIA DE BEIRAL DO LIMA	0805010203	6 232,80
Lei 75/2013, 12.09 art.º33.n.º1, alínea m) e art. 132º	FREGUESIA DE BEIRAL DO LIMA	0805010206	662,08
Lei 75/2013, 12.09 art.º33.n.º1, alínea m) e art. 132º	FREGUESIA DE BEIRAL DO LIMA	0005010211	25 924,00
Lei 75/2013, 12.09 art.º33.n.º1, alínea m) e art. 132º	FREGUESIA DE BEIRAL DO LIMA	0805010213	5 000,00
Lei 75/2013, 12.09 art.º33.n.º1, alínea m) e art. 132º	FREGUESIA DE BERTANDOS	0005010201	20 767,94
Lei 75/2013, 12.09 art.º33.n.º1, alínea m) e art. 132º	FREGUESIA DE BERTANDOS	0805010206	1 093,04
Lei 75/2013, 12.09 art.º33.n.º1, alínea m) e art. 132º	FREGUESIA DE BRANDARA	0005010201	10 961,80
Lei 75/2013, 12.09 art.º33.n.º1, alínea m) e art. 132º	FREGUESIA DE BRANDARA	0805010203	25 183,86
Lei 75/2013, 12.09 art.º33.n.º1, alínea m) e art. 132º	FREGUESIA DE BRANDARA	0805010206	576,91
Lei 75/2013, 12.09 art.º33.n.º1, alínea m) e art. 132º	FREGUESIA DE BRANDARA	0905010214	17 747,00
Lei 75/2013, 12.09 art.º33.n.º1, alínea m) e art. 132º	FREGUESIA DE CABACOS E FOJO LOBAL	0805010201	20 393,12
Lei 75/2013, 12.09 art.º33.n.º1, alínea m) e art. 132º	FREGUESIA DE CABACOS E FOJO LOBAL	0805010203	109 830,10
Lei 75/2013, 12.09 art.º33.n.º1, alínea m) e art. 132º	FREGUESIA DE CABACOS E FOJO LOBAL	0805010206	1 073,32
Lei 75/2013, 12.09 art.º33.n.º1, alínea m) e art. 132º	FREGUESIA DE CALBAÇÃO E MOREIRA DO LIMA	0005010201	37 300,90
Lei 75/2013, 12.09 art.º33.n.º1, alínea m) e art. 132º	FREGUESIA DE CALBAÇÃO E MOREIRA DO LIMA	0805010206	1 967,42
Lei 75/2013, 12.09 art.º33.n.º1, alínea m) e art. 132º	FREGUESIA DE CALHEIROS	0005010201	15 991,90
Lei 75/2013, 12.09 art.º33.n.º1, alínea m) e art. 132º	FREGUESIA DE CALHEIROS	0805010203	32 796,40
Lei 75/2013, 12.09 art.º33.n.º1, alínea m) e art. 132º	FREGUESIA DE CALHEIROS	0005010206	841,68

MAPA DE TRANSFERÊNCIAS DE CAPITAL - DESPESA

ANO: 2016

Unidade: EURO

Disposições Legais	Entidade Financiadora	Classificação Económica	Transferências Efectuadas
Lei 75/2013, 12/09 artº33,n.º1,alínea m) e art.132º	FREGUESIA DE CALVELO	0805010201	13 060,44
Lei 75/2013, 12/09 artº33,n.º1,alínea m) e art.132º	FREGUESIA DE CALVELO	0805010203	47 105,87
Lei 75/2013, 12/09 artº33,n.º1,alínea m) e art.132º	FREGUESIA DE CALVELO	0805010206	687,39
Lei 75/2013, 12/09 artº33,n.º1,alínea m) e art.132º	FREGUESIA DE CASTELHOS	0805010201	15 300,01
Lei 75/2013, 12/09 artº33,n.º1,alínea m) e art.132º	FREGUESIA DE ESTORGAOS	0805010206	809,47
Lei 75/2013, 12/09 artº33,n.º1,alínea m) e art.132º	FREGUESIA DE FACHA	0805010201	19 364,23
Lei 75/2013, 12/09 artº33,n.º1,alínea m) e art.132º	FREGUESIA DE FACHA	0805010203	119 866,60
Lei 75/2013, 12/09 artº33,n.º1,alínea m) e art.132º	FREGUESIA DE FACHA	0805010206	1 019,17
Lei 75/2013, 12/09 artº33,n.º1,alínea m) e art.132º	FREGUESIA DE FACHA	0805010207	16 804,00
Lei 75/2013, 12/09 artº33,n.º1,alínea m) e art.132º	FREGUESIA DE FEITOSA	0805010201	13 622,48
Lei 75/2013, 12/09 artº33,n.º1,alínea m) e art.132º	FREGUESIA DE FEITOSA	0805010203	72 619,93
Lei 75/2013, 12/09 artº33,n.º1,alínea m) e art.132º	FREGUESIA DE FEITOSA	0805010206	716,97
Lei 75/2013, 12/09 artº33,n.º1,alínea m) e art.132º	FREGUESIA DE FONTAIO	0805010201	14 294,09
Lei 75/2013, 12/09 artº33,n.º1,alínea m) e art.132º	FREGUESIA DE FONTAIO	0805010206	762,32
Lei 75/2013, 12/09 artº33,n.º1,alínea m) e art.132º	FREGUESIA DE FORNELLOS E QUELUADA	0805010201	21 290,64
Lei 75/2013, 12/09 artº33,n.º1,alínea m) e art.132º	FREGUESIA DE FORNELLOS E QUELUADA	0805010203	36 472,18
Lei 75/2013, 12/09 artº33,n.º1,alínea m) e art.132º	FREGUESIA DE FORNELLOS E QUELUADA	0805010206	1 120,56
Lei 75/2013, 12/09 artº33,n.º1,alínea m) e art.132º	FREGUESIA DE FRIASTELAS	0805010201	23 766,77
Lei 75/2013, 12/09 artº33,n.º1,alínea m) e art.132º	FREGUESIA DE FRIASTELAS	0805010206	1 250,88
Lei 75/2013, 12/09 artº33,n.º1,alínea m) e art.132º	FREGUESIA DE GANDRA	0805010201	35 107,44
Lei 75/2013, 12/09 artº33,n.º1,alínea m) e art.132º	FREGUESIA DE GANDRA	0805010203	12 908,06
Lei 75/2013, 12/09 artº33,n.º1,alínea m) e art.132º	FREGUESIA DE GANDRA	0805010206	1 847,76
Lei 75/2013, 12/09 artº33,n.º1,alínea m) e art.132º	FREGUESIA DE GEMEIRA	0805010201	12 311,94
Lei 75/2013, 12/09 artº33,n.º1,alínea m) e art.132º	FREGUESIA DE GEMEIRA	0805010206	648,00
Lei 75/2013, 12/09 artº33,n.º1,alínea m) e art.132º	FREGUESIA DE GONDUFE	0805010201	12 473,30
Lei 75/2013, 12/09 artº33,n.º1,alínea m) e art.132º	FREGUESIA DE GONDUFE	0805010203	2 819,60
Lei 75/2013, 12/09 artº33,n.º1,alínea m) e art.132º	FREGUESIA DE GONDUFE	0805010206	656,49
Lei 75/2013, 12/09 artº33,n.º1,alínea m) e art.132º	FREGUESIA DE GONDUI L	0805010213	20 000,00
Lei 75/2013, 12/09 artº33,n.º1,alínea m) e art.132º	FREGUESIA DE LABRUJO,RENDUFE E VILAR DO MONTE	0805010201	16 828,19
Lei 75/2013, 12/09 artº33,n.º1,alínea m) e art.132º	FREGUESIA DE LABRUJO,RENDUI L E VILAR DO MONTE	0805010203	62 051,50
Lei 75/2013, 12/09 artº33,n.º1,alínea m) e art.132º	FREGUESIA DE LABRUJO,RENDUFE E VILAR DO MONTE	0805010206	685,69
Lei 75/2013, 12/09 artº33,n.º1,alínea m) e art.132º	FREGUESIA DE NAVIO E VITORINO DOS PAES	0805010201	22 625,96
Lei 75/2013, 12/09 artº33,n.º1,alínea m) e art.132º	FREGUESIA DE NAVIO E VITORINO DOS PAES	0805010203	99 770,65
Lei 75/2013, 12/09 artº33,n.º1,alínea m) e art.132º	FREGUESIA DE NAVIO E VITORINO DOS PAES	0805010206	1 150,84
Lei 75/2013, 12/09 artº33,n.º1,alínea m) e art.132º	FREGUESIA DE NAVIO E VITORINO DOS PAES	0805010210	2 000,00
Lei 75/2013, 12/09 artº33,n.º1,alínea m) e art.132º	FREGUESIA DE POARES	0805010201	14 574,17
Lei 75/2013, 12/09 artº33,n.º1,alínea m) e art.132º	FREGUESIA DE POARES	0805010203	93 455,90
Lei 75/2013, 12/09 artº33,n.º1,alínea m) e art.132º	FREGUESIA DE POARES	0805010206	767,06
Lei 75/2013, 12/09 artº33,n.º1,alínea m) e art.132º	FREGUESIA DE REBORDOES DE SANTA MARIA	0805010201	15 167,76
Lei 75/2013, 12/09 artº33,n.º1,alínea m) e art.132º	FREGUESIA DE REBORDOES DE SANTA MARIA	0805010203	19 246,74
Lei 75/2013, 12/09 artº33,n.º1,alínea m) e art.132º	FREGUESIA DE REBORDOES DE SANTA MARIA	0805010206	790,30
Lei 75/2013, 12/09 artº33,n.º1,alínea m) e art.132º	FREGUESIA DE REBORDOES DE SANTA MARIA	0805010213	11 732,26
Lei 75/2013, 12/09 artº33,n.º1,alínea m) e art.132º	FREGUESIA DE REBORDOES SOUTO	0805010201	15 583,80
Lei 75/2013, 12/09 artº33,n.º1,alínea m) e art.132º	FREGUESIA DE REBORDOES SOUTO	0805010203	14 691,60
Lei 75/2013, 12/09 artº33,n.º1,alínea m) e art.132º	FREGUESIA DE REBORDOES SOUTO	0805010206	820,20
Lei 75/2013, 12/09 artº33,n.º1,alínea m) e art.132º	FREGUESIA DE REBORDOES SOUTO	0805010217	19 250,00
Lei 75/2013, 12/09 artº33,n.º1,alínea m) e art.132º	FREGUESIA DE REFOIOS DO LIMA	0805010201	23 589,19
Lei 75/2013, 12/09 artº33,n.º1,alínea m) e art.132º	FREGUESIA DE REFOIOS DO LIMA	0805010203	4 960,27
Lei 75/2013, 12/09 artº33,n.º1,alínea m) e art.132º	FREGUESIA DE REFOIOS DO LIMA	0805010206	1 241,54
Lei 75/2013, 12/09 artº33,n.º1,alínea m) e art.132º	FREGUESIA DE RUIIRA	0805010201	19 149,43
Lei 75/2013, 12/09 artº33,n.º1,alínea m) e art.132º	FREGUESIA DE RUIIRA	0805010203	23 673,88
Lei 75/2013, 12/09 artº33,n.º1,alínea m) e art.132º	FREGUESIA DE RUIIRA	0805010206	1 007,91

Handwritten signatures and initials in blue ink, including a large signature on the left and several smaller ones on the right, some with checkmarks.

MAPA DE TRANSFERÊNCIAS DE CAPITAL - DESPESA

ANO: 2016

Unidade: EURO

Disposições Legais	Entidade Financiadora	Classificação Económica	Transferências Efectuadas
Lei 75/2013, 12.09 art.º33.n.º1, alínea m) e art. 132º	FREGUESIA DE SA	0805010201	10 935,63
Lei 75/2013, 12.09 art.º33.n.º1, alínea m) e art. 132º	FREGUESIA DE SA	0805010203	12 944,19
Lei 75/2013, 12.09 art.º33.n.º1, alínea m) e art. 132º	FREGUESIA DE SA	0805010206	575,56
Lei 75/2013, 12.09 art.º33.n.º1, alínea m) e art. 132º	FREGUESIA DE SANTA COMBA	0805010201	10 814,55
Lei 75/2013, 12.09 art.º33.n.º1, alínea m) e art. 132º	FREGUESIA DE SANTA COMBA	0805010206	569,19
Lei 75/2013, 12.09 art.º33.n.º1, alínea m) e art. 132º	FREGUESIA DE SANTA COMBA	0805010207	0 187,97
Lei 75/2013, 12.09 art.º33.n.º1, alínea m) e art. 132º	FREGUESIA DE SANTA CRUZ DO LIMA	0805010201	13 021,84
Lei 75/2013, 12.09 art.º33.n.º1, alínea m) e art. 132º	FREGUESIA DE SANTA CRUZ DO LIMA	0805010203	46 745,07
Lei 75/2013, 12.09 art.º33.n.º1, alínea m) e art. 132º	FREGUESIA DE SANTA CRUZ DO LIMA	0805010206	685,36
Lei 75/2013, 12.09 art.º33.n.º1, alínea m) e art. 132º	FREGUESIA DE SEARA	0805010201	12 226,78
Lei 75/2013, 12.09 art.º33.n.º1, alínea m) e art. 132º	FREGUESIA DE SEARA	0805010203	21 682,71
Lei 75/2013, 12.09 art.º33.n.º1, alínea m) e art. 132º	FREGUESIA DE SEARA	0805010206	643,51
Lei 75/2013, 12.09 art.º33.n.º1, alínea m) e art. 132º	FREGUESIA DE SEARA	0805010213	12 500,00
Lei 75/2013, 12.09 art.º33.n.º1, alínea m) e art. 132º	FREGUESIA DE SERDEDELO	0805010201	11 883,85
Lei 75/2013, 12.09 art.º33.n.º1, alínea m) e art. 132º	FREGUESIA DE SERDEDELO	0805010203	37 668,16
Lei 75/2013, 12.09 art.º33.n.º1, alínea m) e art. 132º	FREGUESIA DE SERDEDELO	0805010206	625,47
Lei 75/2013, 12.09 art.º33.n.º1, alínea m) e art. 132º	FREGUESIA DE SÃO PEDRO D ARCOS	0805010201	15 212,41
Lei 75/2013, 12.09 art.º33.n.º1, alínea m) e art. 132º	FREGUESIA DE SÃO PEDRO D ARCOS	0805010203	43 879,91
Lei 75/2013, 12.09 art.º33.n.º1, alínea m) e art. 132º	FREGUESIA DE SÃO PEDRO D ARCOS	0805010206	800,65
Lei 75/2013, 12.09 art.º33.n.º1, alínea m) e art. 132º	FREGUESIA DE VITORINO DAS DONAS	0805010201	13 628,44
Lei 75/2013, 12.09 art.º33.n.º1, alínea m) e art. 132º	FREGUESIA DE VITORINO DAS DONAS	0805010203	19 615,30
Lei 75/2013, 12.09 art.º33.n.º1, alínea m) e art. 132º	FREGUESIA DE VITORINO DAS DONAS	0805010221	1 000,00
TOTAL .....			2 538 092,41

MAPA DE TRANSFERÊNCIAS CORRENTES - DESPESA			
Disposições Legais	Entidade Financiadora	Classificação Económica	ANO: 2016
			Unidade: EURO
			Transferências Efectuadas
Lei 75/2013, 12/09 art.º33,n.º1,alínea u)	A PONTE-ASSOCIAÇÃO CULTURAL RECREATIVA E DESPORTIVA DE ESTORAGOS	040701	609,00
Lei 75/2013, 12/09 art.º33,n.º1,alínea u)	ACADEMIA DE FUTEBOL DE PONTE DE LIMA	040701	22 779,40
Lei 75/2013, 12/09 art.º33,n.º1,alínea u)	AGREBEL - ASSOCIAÇÃO CULTURAL E RECREATIVA DE BEIRAL DO LIMA	040701	609,00
Lei 75/2013, 12/09 art.º33,n.º1,alínea u)	AGRF ASSOCIAÇÃO CULTURAL E RECREATIVA FREIXOENSE	040701	1 016,00
Lei 75/2013, 12/09 art.º33,n.º1,alínea h)	AGRUPAMENTO DE ESCOLAS DE ANTONIO FEIXO	04050108	37 045,00
Lei 75/2013, 12/09 art.º33,n.º1,alínea h)	AGRUPAMENTO DE ESCOLAS DE ARGOZELO PONTE DE LIMA	04050108	26 136,00
Lei 75/2013, 12/09 art.º33,n.º1,alínea h)	AGRUPAMENTO DE ESCOLAS DE FREIXO	04050108	15 545,00
Lei 75/2013, 12/09 art.º33,n.º1,alínea h)	AGRUPAMENTO DE ESCOLAS DE PONTE DE LIMA	04050108	16 007,60
Lei 75/2013, 12/09 art.º33,n.º1,alínea u)	ALAAR - ASSOCIAÇÃO LIMANA DOS AMIGOS DOS ANIMAIS DE RUA	040701	1 624,50
Lei 75/2013, 12/09 art.º33,n.º1,alínea u)	ALAM - ASSOCIAÇÃO LIMANA DE ARTES MARCIAIS	040701	1 036,00
Lei 75/2013, 12/09 art.º33,n.º1,alínea u)	ALASTI - ASS DE LAZER E APOIO SOCIAL A TERCEIRA IDADE DO BARRIO	040701	1 710,00
Lei 75/2013, 12/09 art.º33,n.º1,alínea u)	ALCATEIA DA NÓ ASSOCIAÇÃO SOCIO CULTURAL RECREATIVA E DESPORTIVA DE CABAÇOS E FOJO LOBAL	040701	407,00
Lei 75/2013, 12/09 art.º33,n.º1,alínea u)	ALTI CEPOES, ASSOCIAÇÃO DE LAZER E TERCEIRA IDADE	040701	5 860,00
Lei 75/2013, 12/09 art.º33,n.º1,alínea u)	ANAS FUTEBOL CLUBE	040701	1 221,76
Lei 75/2013, 12/09 art.º33,n.º1,alínea u)	APLAGOAS ASSOCIAÇÃO DE PAIS DO CENTRO EDUCATIVO DAS LAGOAS	04050108	75 006,41
Lei 75/2013, 12/09 art.º33,n.º1,alínea o)	ASS. HUMANITARIA DOMÉLIROS VOLUNTARIOS DE PONTE DE LIMA	040701	111 264,74
Lei 75/2013, 12/09 art.º33,n.º1,alínea u)	ASS CULT DESPORT RECREAT DOS AMIGOS LOCALORES DE CONCERTEIRA DO CONC P LIMA	040701	1 016,93
Lei 75/2013, 12/09 art.º33,n.º1,alínea u)	ASS CULT RECREAT RANCHO TOULLE E THOGRAI DA CASA DO POVO DE POVARES	040701	891,06
Lei 75/2013, 12/09 art.º33,n.º1,alínea u)	ASS CULTURAL DESP RECREAT RANCHO TOULLE E THOGRAI DA RUIRA ADURIR	040701	733,71
Lei 75/2013, 12/09 art.º33,n.º1,alínea u)	ASS CULTURAL DESP DO GRUPO TOULLE E THOGRAI SIA MARIA DE SERDILLO	040701	891,06
Lei 75/2013, 12/09 art.º33,n.º1,alínea u)	ASS CULTURAL RECREAT BRANCAS E CANTARIS DE VIL PALS	040701	891,06
Lei 75/2013, 12/09 art.º33,n.º1,alínea u)	ASS DE PAIS DO 1 CICLO DO ENS BASICO E INFANTARIO DE VIAR ARGOZELO	04050108	70 726,65
Lei 75/2013, 12/09 art.º33,n.º1,alínea u)	ASS PAIS E ENC EDUCACAO DAS ESCOLAS DE FREIXO DO 1 CICLO DO ENSINO BASICO	04050108	51 861,78
Lei 75/2013, 12/09 art.º33,n.º1,alínea u)	ASS PAIS ENC EDUCACAO DOS ESC PRE-PRIMARIA E INFANTARIO DE MASCARFA	04050108	7 668,40
Lei 75/2013, 12/09 art.º33,n.º1,alínea u)	ASSOC DE PAIS E ENCARREGADOS DE EDUCACAO DE CANDIA	04050108	36 577,33
Lei 75/2013, 12/09 art.º33,n.º1,alínea u)	ASSOC. DE ESTUDANTES DA ESCOLA SUPERIOR AGRARIA P L	040701	2 143,44
Lei 75/2013, 12/09 art.º33,n.º1,alínea u)	ASSOC. LUSO BRITANICA DE PONTE DE LIMA	040701	1 624,50
Lei 75/2013, 12/09 art.º33,n.º1,alínea u)	ASSOC. PAIS E ENCARREG. EDUCACAO ESCOLAS VITORINO PIRES	04050108	28 651,00
Lei 75/2013, 12/09 art.º33,n.º1,alínea u)	ASSOC DE PAIS, ENCARREG EDUC E AMIGOS DO JARD INF E ESC. 1 CICLO ENS BAS FEITOSA	04050108	33 498,20
Lei 75/2013, 12/09 art.º33,n.º1,alínea u)	ASSOCIAÇÃO CONCELHIA DAS FEIRAS NOVAS	040701	333 815,31
Lei 75/2013, 12/09 art.º33,n.º1,alínea u)	ASSOCIAÇÃO CULTURAL "UNHAS DO DABO"	040701	12 059,65
Lei 75/2013, 12/09 art.º33,n.º1,alínea u)	ASSOCIAÇÃO CULTURAL DESPORTIVA E RECREATIVA DE CALHEIROS	040701	1 099,06
Lei 75/2013, 12/09 art.º33,n.º1,alínea u)	ASSOCIAÇÃO CULTURAL DESPORTIVA JOVENS DE SA	040701	407,00
Lei 75/2013, 12/09 art.º33,n.º1,alínea u)	ASSOCIAÇÃO CULTURAL E DESPORTIVA DE CALVELO	040701	407,00
Lei 75/2013, 12/09 art.º33,n.º1,alínea u)	ASSOCIAÇÃO CULTURAL E DESPORTIVA DE OLHOS	040701	610,00
Lei 75/2013, 12/09 art.º33,n.º1,alínea u)	ASSOCIAÇÃO CULTURAL E DESPORTIVA LAQUEENSE	040701	1 211,76
Lei 75/2013, 12/09 art.º33,n.º1,alínea u)	ASSOCIAÇÃO CULTURAL E RECREATIVA CORNULIANA	040701	1 962,06
Lei 75/2013, 12/09 art.º33,n.º1,alínea u)	ASSOCIAÇÃO CULTURAL RECREATIVA E DESPORTIVA DE S BRAS - REBORDELOS SIA MARIA	040701	609,00
Lei 75/2013, 12/09 art.º33,n.º1,alínea u)	ASSOCIAÇÃO CULTURAL RECREATIVA E DESPORTIVA DA FLITOSA	040701	909,00
Lei 75/2013, 12/09 art.º33,n.º1,alínea u)	ASSOCIAÇÃO DE DADORES DE SANGUE DE PONTE DE LIMA	040701	1 710,00
Lei 75/2013, 12/09 art.º33,n.º1,alínea u)	ASSOCIAÇÃO DE ESTUDANTES UNIVERSIDADE L ERNANDO PESSOA	040701	400,00
Lei 75/2013, 12/09 art.º33,n.º1,alínea u)	ASSOCIAÇÃO DE FOLG ORE DE PONTE DE LIMA	040701	5 600,00
Lei 75/2013, 12/09 art.º33,n.º1,alínea u)	ASSOCIAÇÃO DE FREGUESIAS DO VAL E DO NEVA	0405010201	7 453,41
Lei 75/2013, 12/09 art.º33,n.º1,alínea u)	ASSOCIAÇÃO DE FREGUESIAS DO VAL E DO NEVA	0405010202	5 488,00
Lei 75/2013, 12/09 art.º33,n.º1,alínea u)	ASSOCIAÇÃO DE FREGUESIAS DO VAL E DO NEVA	0405010209	45 744,44
Lei 75/2013, 12/09 art.º33,n.º1,alínea u)	ASSOCIAÇÃO DE JUVENTUDE DE PAIS	040701	407,00
Lei 75/2013, 12/09 art.º33,n.º1,alínea u)	ASSOCIAÇÃO DE PAIS DA ESCOLA DO 1 CICLO DO ENSINO BASICO DA CORREIJA	04050108	54 862,50
Lei 75/2013, 12/09 art.º33,n.º1,alínea u)	ASSOCIAÇÃO DE PAIS DAS ESCOLAS DO TROVELA	04050108	41 126,09
Lei 75/2013, 12/09 art.º33,n.º1,alínea u)	ASSOCIAÇÃO DE PAIS DO CENTRO EDUCATIVO DE REFOIOS DO LIMA	04050108	24 773,27
Lei 75/2013, 12/09 art.º33,n.º1,alínea u)	ASSOCIAÇÃO DE PAIS DO J INFANCIA E ESCOLA BASICA 1 CICLO DA RIBEIRA	04050108	37 815,63
Lei 75/2013, 12/09 art.º33,n.º1,alínea u)	ASSOCIAÇÃO DE PAIS E AMIGOS DOS ALUNOS DAS ESC PRE PRIMARIA E PRIMARIA P. LIMA	04050108	83 018,50
Lei 75/2013, 12/09 art.º33,n.º1,alínea u)	ASSOCIAÇÃO DE PAIS E ENCARREGADOS DE EDUCACAO DO CENTRO ESCOLAR DA FACHA	04050108	50 765,14

Lei 75/2013, 12/09 art.º33,n.º1,alínea u)	ASSOCIAÇÃO DE PESCA VALE DO LETIÉS	040701	907,00
Lei 75/2013, 12/09 art.º33,n.º1,alínea u)	ASSOCIAÇÃO DESPORTIVA "OS LIMANOS"	040701	60 034,78
Lei 75/2013, 12/09 art.º33,n.º1,alínea u)	ASSOCIAÇÃO DESPORTIVA AROUENSE	040701	609,00
Lei 75/2013, 12/09 art.º33,n.º1,alínea u)	ASSOCIAÇÃO DESPORTIVA CULTURAL DA CORRELIHA	040701	9 574,71
Lei 75/2013, 12/09 art.º33,n.º1,alínea u)	ASSOCIAÇÃO DESPORTIVA CULTURAL DA SLARA	040701	2 183,00
Lei 75/2013, 12/09 art.º33,n.º1,alínea u)	ASSOCIAÇÃO DESPORTIVA CULTURAL ESTRELAS DE BRANDARA	040701	407,00
Lei 75/2013, 12/09 art.º33,n.º1,alínea u)	ASSOCIAÇÃO DO GRUPO LINGUAGRÁFICO INFANTIL JUVENIL DA CASA DO POVO DE FREIXO	040701	1 531,93
Lei 75/2013, 12/09 art.º33,n.º1,alínea u)	ASSOCIAÇÃO DOS AMIGOS DA VACA DAS CORNAS	040701	2 360,00
Lei 75/2013, 12/09 art.º33,n.º1,alínea u)	ASSOCIAÇÃO DOS AMIGOS DAS MARCHAS DE S. JOÃO DE PONTE DE LIMA	040701	1 200,00
Lei 75/2013, 12/09 art.º33,n.º1,alínea u)	ASSOCIAÇÃO FLORESTAL DO LIMA	040701	100 500,00
Lei 75/2013, 12/09 art.º33,n.º1,alínea u)	ASSOCIAÇÃO GRUPO DE SANTO ANDRÉ DE VITORINO DE PAES	040701	407,00
Lei 75/2013, 12/09 art.º33,n.º1,alínea u)	ASSOCIAÇÃO RECREATIVA E DESPORTIVA DE ANAIS - ARDA	040701	407,00
Lei 75/2013, 12/09 art.º33,n.º1,alínea u)	ASSOCIAÇÃO PORTUGUESA DE ESCRITORES	040701	5 000,00
Lei 75/2013, 12/09 art.º33,n.º1,alínea u)	ASSOCIAÇÃO SOY NIÑO,SOU CRIANÇA	04060108	3 660,00
Lei 75/2013, 12/09 art.º33,n.º1,alínea u)	ASSOCIAÇÃO C. R. JOGOS E EVENTOS TRADICIONAIS DE SANTA COMBA	040701	407,00
Lei 75/2013, 12/09 art.º33,n.º1,alínea u)	ASSOCIAÇÃO CULTURAL E RECREATIVA DE ARCOZELO ACRA	040701	2 411,76
Lei 75/2013, 12/09 art.º33,n.º1,alínea u)	ASSOCIAÇÃO DE GUIAS DE PORTUGAL	040701	407,00
Lei 75/2013, 12/09 art.º33,n.º1,alínea u)	ASSOCIAÇÃO DE JOVENS DE BERTIANDOS	040701	407,00
Lei 75/2013, 12/09 art.º33,n.º1,alínea u)	ASSOCIAÇÃO DE PAIS E ENCARGADOS DE EDUCAÇÃO DAS ESCOLAS DE REBORDÕES DE SOUTO	04060108	23 976,43
Lei 75/2013, 12/09 art.º33,n.º1,alínea u)	ASSOCIAÇÃO DOS AMIGOS DA PESSOA ESPECIAL LIMANA	040701	1 710,00
Lei 75/2013, 12/09 art.º33,n.º1,alínea u)	ASSOCIAÇÃO L. V. SANTA GEMA JOVEM	040701	1 000,00
Lei 75/2013, 12/09 art.º33,n.º1,alínea u)	ASSOCIAÇÃO H.É. DO NEGRO BILT AVENTURA	040701	407,00
Lei 75/2013, 12/09 art.º33,n.º1,alínea o)	AUTOMÓVEL CLUB DE PORTUGAL	040701	25 000,00
Lei 75/2013, 12/09 art.º33,n.º1,alínea u)	BASKET CLUB LIMENSE	040701	6 628,00
Lei 75/2013, 12/09 art.º33,n.º1,alínea u)	BATÓIAS - CLUB DE DESPORTOS RADICAIS DE PONTE DE LIMA	040701	5 777,60
Lei 75/2013, 12/09 art.º33,n.º1,alínea u)	CAL - ASSOCIAÇÃO COMUNITÁRIA ARTÍSTICA LIMANA	040701	3 624,50
Lei 75/2013, 12/09 art.º33,n.º1,alínea u)	CASA DE CARIDADE DE N. S. SENHORA DA CONCILIAÇÃO	040701	16 960,00
Lei 75/2013, 12/09 art.º33,n.º1,alínea u)	CASA DO CONCEITO DE PONTE DE LIMA	040701	4 309,69
Lei 75/2013, 12/09 art.º33,n.º1,alínea u)	CASA DO POVO DE MOREIRA DO LIMA	040701	6 346,75
Lei 75/2013, 12/09 art.º33,n.º1,alínea u)	CASA DO POVO DE S. JULIAO DE FREIXO	040701	11 310,00
Lei 75/2013, 12/09 art.º33,n.º1,alínea u)	CASA DO POVO DE VITORINO DE PAES	040701	3 000,00
Lei 75/2013, 12/09 art.º33,n.º1,alínea u)	CENTRO DE CULTURA E DESPORTO DO PESSOAL DA CAMARA MUNICIPAL DE PONTE DE LIMA	040701	45 000,00
Lei 75/2013, 12/09 art.º33,n.º1,alínea u)	CENTRO PAROQUIAL DE S. MARTINHO DA GANDARA	040701	13 366,75
Lei 75/2013, 12/09 art.º33,n.º1,alínea u)	CENTRO PAROQUIAL E SOCIAL DA FAGUA	040701	11 300,00
Lei 75/2013, 12/09 art.º33,n.º1,alínea u)	CENTRO PAROQUIAL E SOCIAL DE BEIRAL DO LIMA	040701	5 900,00
Lei 75/2013, 12/09 art.º33,n.º1,alínea u)	CENTRO PAROQUIAL E SOCIAL DE CALHEIROS	040701	7 817,25
Lei 75/2013, 12/09 art.º33,n.º1,alínea u)	CENTRO PAROQUIAL E SOCIAL DE FONTAIO	040701	6 850,00
Lei 75/2013, 12/09 art.º33,n.º1,alínea u)	CENTRO PAROQUIAL E SOCIAL DE FORNELLOS	040701	6 550,00
Lei 75/2013, 12/09 art.º33,n.º1,alínea u)	CENTRO PAROQUIAL E SOCIAL DE REB. SANTA MARIA	040701	4 000,00
Lei 75/2013, 12/09 art.º33,n.º1,alínea u)	CENTRO PAROQUIAL E SOCIAL DE SANTA CRUZ DO LIMA	040701	2 700,00
Lei 75/2013, 12/09 art.º33,n.º1,alínea u)	CENTRO PAROQUIAL E SOCIAL DE SANTA MARIA DOS ANJOS	040701	41 999,25
Lei 75/2013, 12/09 art.º33,n.º1,alínea u)	CENTRO SOCIAL E PAROQUIAL DE ARCOZELO	040701	23 200,00
Lei 75/2013, 12/09 art.º33,n.º1,alínea u)	CENTRO SOCIAL PAROQUIAL DA CORRELIHA	040701	12 600,00
Lei 75/2013, 12/09 art.º33,n.º1,alínea u)	CLUBE NAUTICO DE PONTE DE LIMA	040701	33 556,92
Lei 75/2013, 12/09 art.º33,n.º1,alínea u)	COMUNIDADE INTERMUNICIPAL DO ALTO MINHO-LIMA	04060108	61 659,30
Lei 75/2013, 12/09 art.º33,n.º1,alínea u)	CONFRARIA GASTRONOMICA DO SARRAVALIJO A MODA DE PONTE DE LIMA	040701	609,00
Lei 75/2013, 12/09 art.º33,n.º1,alínea u)	CORPO NACIONAL DE ESCUTAS C.N.E. ESCUTISMO CATOLICO PORTUGUES	040701	2 049,00
Lei 75/2013, 12/09 art.º33,n.º1,alínea u)	ESCOLA DESPORTIVA LIMANA -EDL	040701	11 296,00
Lei 75/2013, 12/09 art.º33,n.º1,alínea m) e art.º132º	FREGUESIA DA BOA HORA	0406010201	2 713,83
Lei 75/2013, 12/09 art.º33,n.º1,alínea m) e art.º132º	FREGUESIA DA BOA HORA	0406010209	12 132,55
Lei 75/2013, 12/09 art.º33,n.º1,alínea m) e art.º132º	FREGUESIA DA CORRELIHA	0406010201	6 669,85
Lei 75/2013, 12/09 art.º33,n.º1,alínea m) e art.º132º	FREGUESIA DA CORRELIHA	0406010209	3 948,00
Lei 75/2013, 12/09 art.º33,n.º1,alínea m) e art.º132º	FREGUESIA DA CORRELIHA	0406010209	880,72
Lei 75/2013, 12/09 art.º33,n.º1,alínea m) e art.º132º	FREGUESIA DA CORRELIHA	04060108	1 200,00
Lei 75/2013, 12/09 art.º33,n.º1,alínea m) e art.º132º	FREGUESIA DA LABRUA	0406010201	4 492,77
Lei 75/2013, 12/09 art.º33,n.º1,alínea m) e art.º132º	FREGUESIA DA LABRUA	0406010209	3 220,00

Handwritten signatures and initials in blue ink are present at the bottom of the page, including a large signature on the left and several smaller initials on the right.

Lei 75/2013, 1209 art.º33,n.º1,alínea m) e art.º132º	FREGUESIA DA LABRUIA	0406010209	5 918,80
Lei 75/2013, 1209 art.º33,n.º1,alínea m) e art.º132º	FREGUESIA DE ANAIS	0406010201	5 003,40
Lei 75/2013, 1209 art.º33,n.º1,alínea m) e art.º132º	FREGUESIA DE ANAIS	0406010202	3 444,00
Lei 75/2013, 1209 art.º33,n.º1,alínea m) e art.º132º	FREGUESIA DE ANAIS	0406010205	5 205,30
Lei 75/2013, 1209 art.º33,n.º1,alínea m) e art.º132º	FREGUESIA DE ARCA L FONTE DO LIMA	0406010201	5 343,77
Lei 75/2013, 1209 art.º33,n.º1,alínea m) e art.º132º	FREGUESIA DE ARCA L FONTE DO LIMA	0406010205	1 152,59
Lei 75/2013, 1209 art.º33,n.º1,alínea m) e art.º132º	FREGUESIA DE AROUZILLO	0406010205	10 350,06
Lei 75/2013, 1209 art.º33,n.º1,alínea m) e art.º132º	FREGUESIA DE ARTEGÃO FREIXO E MATO	0406010201	8 174,19
Lei 75/2013, 1209 art.º33,n.º1,alínea m) e art.º132º	FREGUESIA DE ARTEGÃO FREIXO E MATO	0406010202	6 698,00
Lei 75/2013, 1209 art.º33,n.º1,alínea m) e art.º132º	FREGUESIA DE ARTEGÃO FREIXO E MATO	0406010209	13 930,21
Lei 75/2013, 1209 art.º33,n.º1,alínea m) e art.º132º	FREGUESIA DE BARRO E CEPOFS	0406010201	6 181,54
Lei 75/2013, 1209 art.º33,n.º1,alínea m) e art.º132º	FREGUESIA DE BARRO E CEPOFS	0406010202	4 768,00
Lei 75/2013, 1209 art.º33,n.º1,alínea m) e art.º132º	FREGUESIA DE BARRO E CEPOFS	0406010209	10 348,03
Lei 75/2013, 1209 art.º33,n.º1,alínea m) e art.º132º	FREGUESIA DE BARRO E CEPOFS	04060108	830,58
Lei 75/2013, 1209 art.º33,n.º1,alínea m) e art.º132º	FREGUESIA DE BEIRAL DO LIMA	0406010201	3 949,24
Lei 75/2013, 1209 art.º33,n.º1,alínea m) e art.º132º	FREGUESIA DE BEIRAL DO LIMA	0406010202	2 520,00
Lei 75/2013, 1209 art.º33,n.º1,alínea m) e art.º132º	FREGUESIA DE BEIRAL DO LIMA	0406010209	15 093,45
Lei 75/2013, 1209 art.º33,n.º1,alínea m) e art.º132º	FREGUESIA DE BERTIANDOS	0406010201	5 693,82
Lei 75/2013, 1209 art.º33,n.º1,alínea m) e art.º132º	FREGUESIA DE BERTIANDOS	0406010209	18 928,70
Lei 75/2013, 1209 art.º33,n.º1,alínea m) e art.º132º	FREGUESIA DE BRANDARA	0406010201	3 415,68
Lei 75/2013, 1209 art.º33,n.º1,alínea m) e art.º132º	FREGUESIA DE BRANDARA	0406010202	2 772,00
Lei 75/2013, 1209 art.º33,n.º1,alínea m) e art.º132º	FREGUESIA DE BRANDARA	0406010209	9 046,77
Lei 75/2013, 1209 art.º33,n.º1,alínea m) e art.º132º	FREGUESIA DE CALVAGOS L. FOJO LOUAL	0406010201	6 294,05
Lei 75/2013, 1209 art.º33,n.º1,alínea m) e art.º132º	FREGUESIA DE CALVAGOS L. FOJO LOUAL	0406010202	3 640,00
Lei 75/2013, 1209 art.º33,n.º1,alínea m) e art.º132º	FREGUESIA DE CALVAGOS L. FOJO LOUAL	0406010209	592,43
Lei 75/2013, 1209 art.º33,n.º1,alínea m) e art.º132º	FREGUESIA DE CAURAJÃO L. MOREIRA DO LIMA	0406010201	13 022,10
Lei 75/2013, 1209 art.º33,n.º1,alínea m) e art.º132º	FREGUESIA DE CAURAJÃO L. MOREIRA DO LIMA	0406010202	4 700,00
Lei 75/2013, 1209 art.º33,n.º1,alínea m) e art.º132º	FREGUESIA DE CAURAJÃO L. MOREIRA DO LIMA	0406010209	20 788,35
Lei 75/2013, 1209 art.º33,n.º1,alínea m) e art.º132º	FREGUESIA DE CAUHEIROS	0406010201	4 817,58
Lei 75/2013, 1209 art.º33,n.º1,alínea m) e art.º132º	FREGUESIA DE CAUHEIROS	0406010202	2 380,00
Lei 75/2013, 1209 art.º33,n.º1,alínea m) e art.º132º	FREGUESIA DE CAUHEIROS	0406010209	5 548,21
Lei 75/2013, 1209 art.º33,n.º1,alínea m) e art.º132º	FREGUESIA DE CAUVELO	0406010201	4 216,76
Lei 75/2013, 1209 art.º33,n.º1,alínea m) e art.º132º	FREGUESIA DE CAUVELO	0406010202	3 080,00
Lei 75/2013, 1209 art.º33,n.º1,alínea m) e art.º132º	FREGUESIA DE CAUVELO	0406010209	16 225,28
Lei 75/2013, 1209 art.º33,n.º1,alínea m) e art.º132º	FREGUESIA DE ESTORVIOS	0406010201	4 620,47
Lei 75/2013, 1209 art.º33,n.º1,alínea m) e art.º132º	FREGUESIA DE ESTORVIOS	0406010202	2 240,00
Lei 75/2013, 1209 art.º33,n.º1,alínea m) e art.º132º	FREGUESIA DE ESTORVIOS	0406010204	1 300,00
Lei 75/2013, 1209 art.º33,n.º1,alínea m) e art.º132º	FREGUESIA DE ESTORVIOS	0406010209	9 431,01
Lei 75/2013, 1209 art.º33,n.º1,alínea m) e art.º132º	FREGUESIA DE FACHA	0406010201	5 535,76
Lei 75/2013, 1209 art.º33,n.º1,alínea m) e art.º132º	FREGUESIA DE FACHA	0406010209	42 859,84
Lei 75/2013, 1209 art.º33,n.º1,alínea m) e art.º132º	FREGUESIA DE FEITOSA	0406010201	4 029,18
Lei 75/2013, 1209 art.º33,n.º1,alínea m) e art.º132º	FREGUESIA DE FEITOSA	0406010202	1 736,00
Lei 75/2013, 1209 art.º33,n.º1,alínea m) e art.º132º	FREGUESIA DE FEITOSA	0406010209	592,88
Lei 75/2013, 1209 art.º33,n.º1,alínea m) e art.º132º	FREGUESIA DE FONTE DO LIMA	0406010201	4 565,20
Lei 75/2013, 1209 art.º33,n.º1,alínea m) e art.º132º	FREGUESIA DE FONTE DO LIMA	0406010209	37 906,00
Lei 75/2013, 1209 art.º33,n.º1,alínea m) e art.º132º	FREGUESIA DE FORNHELOS L. QUELHADA	0406010201	1 562,00
Lei 75/2013, 1209 art.º33,n.º1,alínea m) e art.º132º	FREGUESIA DE FORNHELOS L. QUELHADA	0406010202	14 424,00
Lei 75/2013, 1209 art.º33,n.º1,alínea m) e art.º132º	FREGUESIA DE FORNHELOS L. QUELHADA	0406010209	41 510,08
Lei 75/2013, 1209 art.º33,n.º1,alínea m) e art.º132º	FREGUESIA DE FRASTELAS	0406010201	7 654,40
Lei 75/2013, 1209 art.º33,n.º1,alínea m) e art.º132º	FREGUESIA DE FRASTELAS	0406010202	2 800,00
Lei 75/2013, 1209 art.º33,n.º1,alínea m) e art.º132º	FREGUESIA DE FRASTELAS	0406010209	21 281,78
Lei 75/2013, 1209 art.º33,n.º1,alínea m) e art.º132º	FREGUESIA DE GANDRA	0406010201	10 455,80
Lei 75/2013, 1209 art.º33,n.º1,alínea m) e art.º132º	FREGUESIA DE GANDRA	0406010209	13 792,19
Lei 75/2013, 1209 art.º33,n.º1,alínea m) e art.º132º	FREGUESIA DE GEMEIRA	0406010201	4 048,25
Lei 75/2013, 1209 art.º33,n.º1,alínea m) e art.º132º	FREGUESIA DE GEMEIRA	0406010202	3 192,00
Lei 75/2013, 1209 art.º33,n.º1,alínea m) e art.º132º	FREGUESIA DE GEMEIRA	0406010209	327,92

Lei 75/2013, 1209 art.º33,n.º1,alinea m) e art.132º	FREGUESIA DE GONDUFE	0405010201	3 956,81
Lei 75/2013, 1209 art.º33,n.º1,alinea m) e art.132º	FREGUESIA DE GONDUIL	0405010202	2 000,00
Lei 75/2013, 1209 art.º33,n.º1,alinea m) e art.132º	FREGUESIA DE GONDUIL	0405010209	12 723,20
Lei 75/2013, 1209 art.º33,n.º1,alinea m) e art.132º	FREGUESIA DE LAIRRUO,RENDUI L L VILAR DO MONTE	0405010201	5 154,74
Lei 75/2013, 1209 art.º33,n.º1,alinea m) e art.132º	FREGUESIA DE LAIRRUO,RENDUI L L VILAR DO MONTE	0405010202	2 056,00
Lei 75/2013, 1209 art.º33,n.º1,alinea m) e art.132º	FREGUESIA DE LAIRRUO,RENDUI L L VILAR DO MONTE	0405010209	024,70
Lei 75/2013, 1209 art.º33,n.º1,alinea m) e art.132º	FREGUESIA DE NAVIO E VITORINO DOS PAES	0405010201	7 011,20
Lei 75/2013, 1209 art.º33,n.º1,alinea m) e art.132º	FREGUESIA DE NAVIO E VITORINO DOS PAES	0405010202	4 276,00
Lei 75/2013, 1209 art.º33,n.º1,alinea m) e art.132º	FREGUESIA DE NAVIO E VITORINO DOS PAES	0405010209	34 183,41
Lei 75/2013, 1209 art.º33,n.º1,alinea m) e art.132º	FREGUESIA DE POARES	0405010201	4 231,52
Lei 75/2013, 1209 art.º33,n.º1,alinea m) e art.132º	FREGUESIA DE POARES	0405010202	1 540,00
Lei 75/2013, 1209 art.º33,n.º1,alinea m) e art.132º	FREGUESIA DE POARES	0405010209	19 352,82
Lei 75/2013, 1209 art.º33,n.º1,alinea m) e art.132º	FREGUESIA DE REBORDOES DE SANTA MARIA	0405010201	4 354,63
Lei 75/2013, 1209 art.º33,n.º1,alinea m) e art.132º	FREGUESIA DE REBORDOES DE SANTA MARIA	0405010202	2 380,00
Lei 75/2013, 1209 art.º33,n.º1,alinea m) e art.132º	FREGUESIA DE REBORDOES DE SANTA MARIA	0405010209	13 459,20
Lei 75/2013, 1209 art.º33,n.º1,alinea m) e art.132º	FREGUESIA DE REBORDOES SOUTO	0405010201	5 011,00
Lei 75/2013, 1209 art.º33,n.º1,alinea m) e art.132º	FREGUESIA DE REBORDOES SOUTO	0405010202	5 992,00
Lei 75/2013, 1209 art.º33,n.º1,alinea m) e art.132º	FREGUESIA DE REBORDOES SOUTO	0405010209	342,68
Lei 75/2013, 1209 art.º33,n.º1,alinea m) e art.132º	FREGUESIA DE REFOIOS DO LIMA	0405010201	7 144,66
Lei 75/2013, 1209 art.º33,n.º1,alinea m) e art.132º	FREGUESIA DE REFOIOS DO LIMA	0405010202	5 680,00
Lei 75/2013, 1209 art.º33,n.º1,alinea m) e art.132º	FREGUESIA DE REFOIOS DO LIMA	0405010209	3 143,18
Lei 75/2013, 1209 art.º33,n.º1,alinea m) e art.132º	FREGUESIA DE RIUIRA	0405010201	5 026,73
Lei 75/2013, 1209 art.º33,n.º1,alinea m) e art.132º	FREGUESIA DE RIUIRA	0405010202	3 000,00
Lei 75/2013, 1209 art.º33,n.º1,alinea m) e art.132º	FREGUESIA DE RIUIRA	0405010209	10 063,34
Lei 75/2013, 1209 art.º33,n.º1,alinea m) e art.132º	FREGUESIA DE RIUIRA	04050108	1 200,00
Lei 75/2013, 1209 art.º33,n.º1,alinea m) e art.132º	FREGUESIA DE SA	0405010201	3 403,73
Lei 75/2013, 1209 art.º33,n.º1,alinea m) e art.132º	FREGUESIA DE SA	0405010202	2 100,00
Lei 75/2013, 1209 art.º33,n.º1,alinea m) e art.132º	FREGUESIA DE SA	0405010209	7 518,40
Lei 75/2013, 1209 art.º33,n.º1,alinea m) e art.132º	FREGUESIA DE SANTA COMBA	0405010201	3 306,26
Lei 75/2013, 1209 art.º33,n.º1,alinea m) e art.132º	FREGUESIA DE SANTA COMBA	0405010202	49 640,52
Lei 75/2013, 1209 art.º33,n.º1,alinea m) e art.132º	FREGUESIA DE SANTA COMBA	0405010209	10 533,58
Lei 75/2013, 1209 art.º33,n.º1,alinea m) e art.132º	FREGUESIA DE SANTA CRUZ DO LIMA	0405010201	3 811,80
Lei 75/2013, 1209 art.º33,n.º1,alinea m) e art.132º	FREGUESIA DE SANTA CRUZ DO LIMA	0405010202	1 540,00
Lei 75/2013, 1209 art.º33,n.º1,alinea m) e art.132º	FREGUESIA DE SANTA CRUZ DO LIMA	0405010209	326,10
Lei 75/2013, 1209 art.º33,n.º1,alinea m) e art.132º	FREGUESIA DE SEARA	0405010201	3 540,08
Lei 75/2013, 1209 art.º33,n.º1,alinea m) e art.132º	FREGUESIA DE SEARA	0405010202	3 220,00
Lei 75/2013, 1209 art.º33,n.º1,alinea m) e art.132º	FREGUESIA DE SEARA	0405010209	9 338,33
Lei 75/2013, 1209 art.º33,n.º1,alinea m) e art.132º	FREGUESIA DE SEARA	04050108	1 200,00
Lei 75/2013, 1209 art.º33,n.º1,alinea m) e art.132º	FREGUESIA DE SERDEDELO	0405010201	3 596,77
Lei 75/2013, 1209 art.º33,n.º1,alinea m) e art.132º	FREGUESIA DE SERDEDELO	0405010202	1 848,00
Lei 75/2013, 1209 art.º33,n.º1,alinea m) e art.132º	FREGUESIA DE SERDEDELO	0405010209	326,93
Lei 75/2013, 1209 art.º33,n.º1,alinea m) e art.132º	FREGUESIA DE SAO PEDRO D ARCOS	0405010201	4 926,86
Lei 75/2013, 1209 art.º33,n.º1,alinea m) e art.132º	FREGUESIA DE SAO PEDRO D ARCOS	0405010202	4 690,00
Lei 75/2013, 1209 art.º33,n.º1,alinea m) e art.132º	FREGUESIA DE SAO PEDRO D ARCOS	0405010209	11 030,23
Lei 75/2013, 1209 art.º33,n.º1,alinea m) e art.132º	FREGUESIA DE VITORINO DAS DONAS	0405010201	4 156,00
Lei 75/2013, 1209 art.º33,n.º1,alinea m) e art.132º	FREGUESIA DE VITORINO DAS DONAS	0405010209	0 033,56
Lei 75/2013, 1209 art.º33,n.º1,alinea u)	FUTIBOL CLUB DE CABACOS	040701	610,00
Lei 75/2013, 1209 art.º33,n.º1,alinea u)	GACEL - GRUPO DE ACOAO, CULTURA E ESTUDIOS LUBANOS	040701	500,00
Lei 75/2013, 1209 art.º33,n.º1,alinea u)	GRUPO ANIMADOR DA LARRUA	040701	407,00
Lei 75/2013, 1209 art.º33,n.º1,alinea u)	GRUPO COLABORAFIO LUBANO	040701	407,00
Lei 75/2013, 1209 art.º33,n.º1,alinea u)	GRUPO CULTURAL DE ESTORAOS	040701	6 046,75
Lei 75/2013, 1209 art.º33,n.º1,alinea u)	GRUPO CULTURAL RECREATIVO DE DANÇAS E CANTARES DE PONTE DE LIMA	040701	1 619,06
Lei 75/2013, 1209 art.º33,n.º1,alinea u)	GRUPO DE CULTURA MUSICAL DE PONTE DE LIMA	040701	10 180,20
Lei 75/2013, 1209 art.º33,n.º1,alinea u)	GRUPO DE DANÇAS E CANTARES DO NEVA	040701	1 304,06
Lei 75/2013, 1209 art.º33,n.º1,alinea u)	GRUPO DE ESPALDADEIRAS DE REBORDOES SOUTO	040701	490,06
Lei 75/2013, 1209 art.º33,n.º1,alinea u)	GRUPO DESPORTIVO DE BERTANDOS	040701	5 924,61

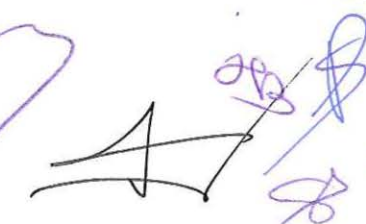
Lei 75/2013, 1209 art.º 33, n.º 1, alínea u)	GRUPO DESPORTIVO DE MOREIRA DO LIMA	040701	2 650,77
Lei 75/2013, 1209 art.º 33, n.º 1, alínea u)	GRUPO DESPORTIVO DE VILHOS DO PAÍS	040701	8 415,03
Lei 75/2013, 1209 art.º 33, n.º 1, alínea u)	GRUPO DESPORTIVO CULTURAL DE REFORÇOS DO LIMA	040701	2 402,10
Lei 75/2013, 1209 art.º 33, n.º 1, alínea u)	GRUPO LÍRICO CLÓRICO DE REJÓIOS	040701	490,06
Lei 75/2013, 1209 art.º 33, n.º 1, alínea u)	GRUPO RECREATIVO CULTURAL DESPORTIVO DA GANERA GRELCOLOGA	040701	1 221,76
Lei 75/2013, 1209 art.º 33, n.º 1, alínea u)	INSTITUTO S. JOÃO DE DUAS CASAS DE SAÚDE S. JOSÉ	04060106	7 111,82
Lei 75/2013, 1209 art.º 33, n.º 1, alínea u)	IRMANDADE DE SÃO JOÃO BAPTISTA	040701	3 100,00
Lei 75/2013, 1209 art.º 33, n.º 1, alínea u)	P.1 ARTE ASSOCIAÇÃO DE ARTESANOS DE PONTE DE LIMA	040701	1 244,50
Lei 75/2013, 1209 art.º 33, n.º 1, alínea u)	PIRÂMIDE RADICAL - CLUBE	040701	407,00
Lei 75/2013, 1209 art.º 33, n.º 1, alínea u)	RANCHO DAS LAVRADEIRAS S. MARTÍNIO DA GANDARA	040701	697,06
Lei 75/2013, 1209 art.º 33, n.º 1, alínea u)	RANCHO FOLCLÓRICO DA CASA DO POVO DE BARBEITA	040701	7 000,00
Lei 75/2013, 1209 art.º 33, n.º 1, alínea u)	RANCHO FOLCLÓRICO DA GORSEIHA	040701	1 212,06
Lei 75/2013, 1209 art.º 33, n.º 1, alínea u)	RANCHO FOLCLÓRICO DAS LAVRADEIRAS DE GONDUFE	040701	697,06
Lei 75/2013, 1209 art.º 33, n.º 1, alínea u)	SANTA CASA DA MISERICÓRDIA DE PONTE DE LIMA	040701	25 000,00
Protocolo de Acordo Celebrado	SERVICIOS MUNICIPALIZADOS DE SANEAMENTO BÁSICO	04050101	8 694,81
Lei 75/2013, 1209 art.º 33, n.º 1, alínea u)	SPAC BIT - S. PEDRO D'ARCOS ASSOCIAÇÃO DE CICLISMO	040701	407,00
Lei 75/2013, 1209 art.º 33, n.º 1, alínea u)	UNAO DESPORTIVA E CULTURAL DE GEMEIRA	040701	1 212,06
Lei 75/2013, 1209 art.º 23, n.º 2	ADÉLIA DAS DORES PEREIRA VIEIRA	04080200	1 740,00
Portaria n.º 126/2009, de 30/01 e Portaria n.º 164/2011, de 16/04	AGOSTINHO ARAÚJO DE SOUSA	04080200	2 900,22
Lei 75/2013, 1209 art.º 33, n.º 1, alínea h)	AGOSTINHO DE JESUS MAGALHÃES DA SILVA	04080200	1 000,00
Lei 75/2013, 1209 art.º 33, n.º 1, alínea h)	ALEXANDRA ISABEL CARDOSO DE ARAÚJO	04080200	1 000,00
Lei 75/2013, 1209 art.º 23, n.º 2	ANA CATARINA AMORIM DO LIMA	04080200	969,60
Lei 75/2013, 1209 art.º 23, n.º 2	ANA FILIPA PINHEIRO COSTA	04080200	910,00
Portaria n.º 126/2009, de 30/01 e Portaria n.º 164/2011, de 16/04	ANA ISABEL LOPES DE SOUSA MARTINS	04080200	1 449,16
Lei 75/2013, 1209 art.º 33, n.º 1, alínea h)	ANA ISABEL SEQUEIROS MATOS LIMA	04080200	1 000,00
Portaria n.º 126/2009, de 30/01 e Portaria n.º 164/2011, de 16/04	ANA PATRÍCIA ROCÍLIA LEITÃO	04080200	1 668,12
Lei 75/2013, 1209 art.º 33, n.º 1, alínea h)	ANA PAULA SEQUEIROS BRANDÃO	04080200	1 000,00
Lei 75/2013, 1209 art.º 23, n.º 2	ANA SAOMÉ BARROS ALVES	04080200	626,00
Lei 75/2013, 1209 art.º 33, n.º 1, alínea h)	ANDRÉ FILIPE MATOS NEIVA	04080200	1 000,00
Lei 75/2013, 1209 art.º 23, n.º 2	ANTÓNIO JUSTINO OLIVEIRA BASTOS	04080200	1 162,50
Portaria n.º 126/2009, de 30/01 e Portaria n.º 164/2011, de 16/04	ANTÓNIO LUIS FELIX FERNANDES	04080200	1 006,45
Portaria n.º 126/2009, de 30/01 e Portaria n.º 164/2011, de 16/04	ARTUR FERMINO MACHADO DANTAS	04080200	714,28
Lei 75/2013, 1209 art.º 33, n.º 1, alínea h)	ANA LUISA RODRIGUES FIGEIRO	04080200	1 000,00
Lei 75/2013, 1209 art.º 33, n.º 1, alínea h)	CATARINA DANTAS SOARES	04080200	1 000,00
Lei 75/2013, 1209 art.º 23, n.º 2	CÁTIA LILIANA DA ROCHA GONÇALVES	04080200	626,00
Lei 75/2013, 1209 art.º 23, n.º 2	CÁNDIDA SOFIA DE BARROS PEREIRA	04080200	137,50
Lei 75/2013, 1209 art.º 33, n.º 1, alínea h)	DANIELA FILIPA SOUSA VIANA	04080200	1 000,00
Lei 75/2013, 1209 art.º 23, n.º 2	DULIA FILIPA MARTINS JOAO ARAUJO	04080200	1 320,00
Lei 75/2013, 1209 art.º 33, n.º 1, alínea h)	EDUARDO RODRIGUES DE SA PEREIRA	04080200	1 000,00
Portaria n.º 126/2009, de 30/01 e Portaria n.º 164/2011, de 16/04	ELIA MARLENE DE SOUSA FERNANDES	04080200	1 368,03
Portaria n.º 126/2009, de 30/01 e Portaria n.º 164/2011, de 16/04	ELISETE SOFIA MARTINS FERNANDES AMORIM	04080200	1 218,65
Portaria n.º 126/2009, de 30/01 e Portaria n.º 164/2011, de 16/04	FERNANDO JOSE CUNHA DE SA	04080200	987,61
Portaria n.º 126/2009, de 30/01 e Portaria n.º 164/2011, de 16/04	FILIPA MANUELA MENDES DO LAGO	04080200	1 790,00
Portaria n.º 126/2009, de 30/01 e Portaria n.º 164/2011, de 16/04	FILIPA VILHA PURLIRA DE MELO VILHIO	04080200	1 206,20
Portaria n.º 126/2009, de 30/01 e Portaria n.º 164/2011, de 16/04	FRANCISCO JOSE DE AMORIM HERNANDES PURLIRA	04080200	1 501,57
Lei 75/2013, 1209 art.º 23, n.º 2	GLÓRIA CERQUEIRA ARAÚJO	04080200	720,00
Lei 75/2013, 1209 art.º 23, n.º 2	HUGO ANTÓNIO MARTINS CERQUEIRA	04080200	144,00
Portaria n.º 126/2009, de 30/01 e Portaria n.º 164/2011, de 16/04	ISABEL MARIA MAGALHÃES GONÇALVES	04080200	1 453,46
Lei 75/2013, 1209 art.º 33, n.º 1, alínea h)	JOANA DANTAS SOARES	04080200	1 000,00
Lei 75/2013, 1209 art.º 23, n.º 2	JOANA ISABEL DE FREITAS GRIZ	04080200	1 462,50
Lei 75/2013, 1209 art.º 33, n.º 1, alínea h)	JORGE ALEXANDRE PEREIRA DANTAS	04080200	1 000,00
Portaria n.º 126/2009, de 30/01 e Portaria n.º 164/2011, de 16/04	JOSE VIEIRA DE SOUSA OLIVEIRA	04080200	1 283,52
Lei 75/2013, 1209 art.º 23, n.º 2	JOÃO RICARDO MARTINS GONÇALVES	04080200	1 500,00
Portaria n.º 126/2009, de 30/01 e Portaria n.º 164/2011, de 16/04	JUVENAL FILIPE RIBEIRO COUTINHO	04080200	1 247,71
Portaria n.º 126/2009, de 30/01 e Portaria n.º 164/2011, de 16/04	LUCILIA MARIA VIEIRA ARAÚJO	04080200	2 464,06
Lei 75/2013, 1209 art.º 23, n.º 2	LUÍS ANTÓNIO DO VALE BAPTISTA	04080200	120,00

Portaria n.º 128/2009, de 30/01 e Portaria n.º 164/2011, de 16/04	LUÍS MIGUEL LOPES SILVA PEDXOTO	04000200	1 431,00
Portaria n.º 128/2009, de 30/01 e Portaria n.º 164/2011, de 16/04	MANUEL DOS SANTOS ALVES DANIAS	04000200	1 717,00
Portaria n.º 128/2009, de 30/01 e Portaria n.º 164/2011, de 16/04	MANUEL JOAO RODRIGUES AMORIM	04000200	1 074,19
Portaria n.º 128/2009, de 30/01 e Portaria n.º 164/2011, de 16/04	MANUEL JOSÉ DA COSTA VILHA DOS SANTOS	04000200	2 234,52
Lei 75/2013, 12/09 art.º 23, n.º 2	MANUEL JOSÉ DE SOUSA L SILVA	04000200	150,00
Portaria n.º 128/2009, de 30/01 e Portaria n.º 164/2011, de 16/04	MANUEL MARIA PAULOS	04000200	473,76
Portaria n.º 128/2009, de 30/01 e Portaria n.º 164/2011, de 16/04	MANUEL TORRES MALHEIRO	04000200	227,15
Portaria n.º 128/2009, de 30/01 e Portaria n.º 164/2011, de 16/04	MÁRCIA AL EXANORA VASCONCELOS DE MENESES OSÓRIO	04000200	1 634,26
Lei 75/2013, 12/09 art.º 33, n.º 1, alínea h)	MARGARIDA SFQUEIROS DE MATOS LIMA	04000200	1 000,00
Portaria n.º 128/2009, de 30/01 e Portaria n.º 164/2011, de 16/04	MARIA APARECIDA MARTINS	04000200	203,07
Portaria n.º 128/2009, de 30/01 e Portaria n.º 164/2011, de 16/04	MARIA AUGUSTA ALVES FERNANDES COMES	04000200	2 345,99
Lei 75/2013, 12/09 art.º 23, n.º 2	MARIA CÂNDIDA FEITÃO MOTA	04000200	675,00
Portaria n.º 128/2009, de 30/01 e Portaria n.º 164/2011, de 16/04	MARIA DA CONCEIÇÃO CARNEIRO MENDES	04000200	1 294,06
Portaria n.º 128/2009, de 30/01 e Portaria n.º 164/2011, de 16/04	MARIA DE FÁTIMA FRANCO ROCHA	04000200	246,73
Portaria n.º 128/2009, de 30/01 e Portaria n.º 164/2011, de 16/04	MARIA DE LURDES BARROS DE LIMA COSTA	04000200	1 152,44
Portaria n.º 128/2009, de 30/01 e Portaria n.º 164/2011, de 16/04	MARIA DE LURDES RODRIGUES PERESTRELO DE MENESES	04000200	1 658,19
Portaria n.º 128/2009, de 30/01 e Portaria n.º 164/2011, de 16/04	MARIA DO CARMO DE SA CORREIA	04000200	2 032,36
Portaria n.º 128/2009, de 30/01 e Portaria n.º 164/2011, de 16/04	MARIA DO ROSÁRIO ANTUNES GONÇALVES	04000200	1 569,14
Portaria n.º 128/2009, de 30/01 e Portaria n.º 164/2011, de 16/04	MARIA GLÓRIA RODRIGUES PINTO	04000200	2 363,12
Portaria n.º 128/2009, de 30/01 e Portaria n.º 164/2011, de 16/04	MARIA MANUELA DA SILVA GOMES AIRES	04000200	487,71
Portaria n.º 128/2009, de 30/01 e Portaria n.º 164/2011, de 16/04	MARIA MANUELA GOMES FERNANDES	04000200	918,89
Portaria n.º 128/2009, de 30/01 e Portaria n.º 164/2011, de 16/04	MARIA TERESA DANIAS DE SOUSA	04000200	543,03
Lei 75/2013, 12/09 art.º 23, n.º 2	MÓNICA ANDRÉIA BRITO DE AMORIM OLIVEIRA	04000200	64,00
Lei 75/2013, 12/09 art.º 23, n.º 2	MÁRCIA TORRES LIMA	04000200	1 925,00
Lei 75/2013, 12/09 art.º 23, n.º 2	PATRICK CURIA MANOELS	04000200	560,00
Portaria n.º 128/2009, de 30/01 e Portaria n.º 164/2011, de 16/04	PAULO FILIPE FERNANDES VILHA	04000200	1 411,00
Lei 75/2013, 12/09 art.º 23, n.º 2	PEDRO MIGUEL RANOS LUSREIRA	04000200	1 737,76
Lei 75/2013, 12/09 art.º 33, n.º 1, alínea h)	RITA FILIPA AZEVEDO CERQUEIRA	04000200	1 000,00
Portaria n.º 128/2009, de 30/01 e Portaria n.º 164/2011, de 16/04	RUI MANUEL FERREIRA DA SILVA	04000200	2 222,75
Portaria n.º 128/2009, de 30/01 e Portaria n.º 164/2011, de 16/04	RUI MANUEL PINTO SOUSA	04000200	808,21
Lei 75/2013, 12/09 art.º 23, n.º 2	RUI MANUEL GUINHA MELO	04000200	480,00
Lei 75/2013, 12/09 art.º 23, n.º 2	RUI MIGUEL FERREIRA DA COSTA	04000200	960,00
Lei 75/2013, 12/09 art.º 23, n.º 2	SANDRA PATRICIA DE ARAUJO MARINHO	04000200	1 344,00
Lei 75/2013, 12/09 art.º 23, n.º 2	SANDRINE AMORIM DE LIMA	04000200	600,00
Portaria n.º 128/2009, de 30/01 e Portaria n.º 164/2011, de 16/04	SILVIA MARIA AMORIM BARROS DA COSTA	04000200	1 922,89
Lei 75/2013, 12/09 art.º 33, n.º 1, alínea h)	SOFIA MARIA RAJHA	04000200	1 000,00
Portaria n.º 128/2009, de 30/01 e Portaria n.º 164/2011, de 16/04	SÓNIA MARGARIDA MARTINS VIEIRA	04000200	3 590,18
Portaria n.º 128/2009, de 30/01 e Portaria n.º 164/2011, de 16/04	SUSANA MARIA DANIAS DE MELO VELHO	04000200	334,86
Lei 75/2013, 12/09 art.º 23, n.º 2	SÉRGIO MIGUEL CARDOSO DE ARAÚJO	04000200	360,00
Portaria n.º 128/2009, de 30/01 e Portaria n.º 164/2011, de 16/04	TANA ISABEL AZEVEDO PINTO DE PAVA CUNHA	04000200	1 019,71
Lei 75/2013, 12/09 art.º 23, n.º 2	TANA RAQUEL FERNANDES BRANDÃO	04000200	108,00
Portaria n.º 128/2009, de 30/01 e Portaria n.º 164/2011, de 16/04	TERESA ISABEL RODRIGUES AMORIM DE ARAÚJO	04000200	315,06
Lei 75/2013, 12/09 art.º 23, n.º 2	TERESA SOFIA OLIVEIRA VIEIRA GONÇALVES DA SILVA	04000200	560,00
Portaria n.º 128/2009, de 30/01 e Portaria n.º 164/2011, de 16/04	VILHA ANDRÉIA VILAS BOAS TORRES	04000200	1 593,43
Lei 75/2013, 12/09 art.º 33, n.º 1, alínea h)	VITOR MANUEL DA COSTA AMORIM	04000200	1 000,00
Portaria n.º 128/2009, de 30/01 e Portaria n.º 164/2011, de 16/04	ACACIO FERNANDES DE SÁ	04000200	918,96
Portaria n.º 128/2009, de 30/01 e Portaria n.º 164/2011, de 16/04	ALBINO PARENTE DE CARVALHO	04000200	944,02
Portaria n.º 128/2009, de 30/01 e Portaria n.º 164/2011, de 16/04	ALZIRA ADELAIDE DA CRUZ SARAIVA	04000200	2 412,47
Portaria n.º 128/2009, de 30/01 e Portaria n.º 164/2011, de 16/04	ANA CLÁUDIA BARROS DE MATOS BARROSO	04000200	313,20
Portaria n.º 128/2009, de 30/01 e Portaria n.º 164/2011, de 16/04	ANA MARGARIDA LIMA BRITO FERREIRA	04000200	371,62
Portaria n.º 128/2009, de 30/01 e Portaria n.º 164/2011, de 16/04	ANA RITA DOS SANTOS MATOS	04000200	330,68
Portaria n.º 128/2009, de 30/01 e Portaria n.º 164/2011, de 16/04	ANDRÉIA FONSECA GONÇALVES	04000200	2 402,09
Portaria n.º 128/2009, de 30/01 e Portaria n.º 164/2011, de 16/04	ANDRÉIA FILIPA PIMENTA DE BRITO ESTEVES	04000200	1 017,78
Portaria n.º 128/2009, de 30/01 e Portaria n.º 164/2011, de 16/04	ANDRÉIA ISABEL GOMES DE SOUSA	04000200	2 421,10
Portaria n.º 128/2009, de 30/01 e Portaria n.º 164/2011, de 16/04	ARMANDO ROCHA DA COSTA	04000200	2 251,38
Portaria n.º 128/2009, de 30/01 e Portaria n.º 164/2011, de 16/04	ARTUR MANUEL DA SILVA VILAS BOAS	04000200	671,01

Portaria n.º128/2009, de 30/01 e Portaria n.º164/2011, de 18/01	AUGUSTO JOSE MANA DANTAS	04000200	3 590,18
Portaria n.º128/2009, de 30/01 e Portaria n.º164/2011, de 18/01	DELIANIM VILHA DA SILVA	04000200	1 900,03
Portaria n.º128/2009, de 30/01 e Portaria n.º164/2011, de 18/01	CASIA ANDREIA DE LIMA OLIVEIRA	04000200	2 621,93
Portaria n.º128/2009, de 30/01 e Portaria n.º164/2011, de 18/01	CARLOS MANUEL TELDIRA DE MELO	04000200	1 101,09
Portaria n.º128/2009, de 30/01 e Portaria n.º164/2011, de 18/01	CELIA MARISA CARLAO DE ARAUJO ROBEIRO	04000200	2 430,72
Portaria n.º128/2009, de 30/01 e Portaria n.º164/2011, de 18/01	CLAUDIA SOFIA ALVES FRANCO	04000200	3 720,00
Portaria n.º128/2009, de 30/01 e Portaria n.º164/2011, de 18/01	CUSTODIA ALVES MONTEIRO REGO	04000200	2 076,06
Portaria n.º128/2009, de 30/01 e Portaria n.º164/2011, de 18/01	DORA COSTA DA SILVA MONTEIRO AMORIM	04000200	1 261,12
Portaria n.º128/2009, de 30/01 e Portaria n.º164/2011, de 18/01	FELISAFETE ANTUNES ALVES	04000200	300,72
Portaria n.º128/2009, de 30/01 e Portaria n.º164/2011, de 18/01	FELISAFETE VIEIRA FERREIRA	04000200	92,61
Portaria n.º128/2009, de 30/01 e Portaria n.º164/2011, de 18/01	FLOI RAFAEL CORREIA	04000200	2 297,57
Portaria n.º128/2009, de 30/01 e Portaria n.º164/2011, de 18/01	FERNANDA SISETE MARTINS SOARES	04000200	207,31
Portaria n.º128/2009, de 30/01 e Portaria n.º164/2011, de 18/01	FERNANDO DOS ANJOS DA SILVA LOPES	04000200	1 817,07
Portaria n.º128/2009, de 30/01 e Portaria n.º164/2011, de 18/01	FILIPA MARIA FERREIRA DA GUINHA AZEVEDO LORO	04000200	3 553,69
Portaria n.º128/2009, de 30/01 e Portaria n.º164/2011, de 18/01	FILIPE DE OLIVEIRA CARDOSO	04000200	2 726,03
Portaria n.º128/2009, de 30/01 e Portaria n.º164/2011, de 18/01	GABRIELA CAROLINA BAPTISTA FERNANDES	04000200	344,92
Portaria n.º128/2009, de 30/01 e Portaria n.º164/2011, de 18/01	INÊS DA CONCEIÇÃO RIBEIRO SILVA ALVES	04000200	2 630,47
Portaria n.º128/2009, de 30/01 e Portaria n.º164/2011, de 18/01	IRENE PIRES ALVES	04000200	3 653,69
Portaria n.º128/2009, de 30/01 e Portaria n.º164/2011, de 18/01	ISAURA MARTINS DE BARROS	04000200	681,23
Portaria n.º128/2009, de 30/01 e Portaria n.º164/2011, de 18/01	JEREMIAS CABRAL TAVARES	04000200	2 077,81
Portaria n.º128/2009, de 30/01 e Portaria n.º164/2011, de 18/01	JOVANA DE JESUS LOURENÇO LIMA	04000200	330,68
Portaria n.º128/2009, de 30/01 e Portaria n.º164/2011, de 18/01	JOSE DA COSTA MELO	04000200	1 153,77
Portaria n.º128/2009, de 30/01 e Portaria n.º164/2011, de 18/01	JOSE GONÇALVES ANTUNES	04000200	691,66
Portaria n.º128/2009, de 30/01 e Portaria n.º164/2011, de 18/01	JOSE JOAQUIM DE ARAUJO VILAS BOAS	04000200	1 390,29
Portaria n.º128/2009, de 30/01 e Portaria n.º164/2011, de 18/01	JOSE MANUEL PEREIRA COSTA	04000200	1 311,72
Portaria n.º128/2009, de 30/01 e Portaria n.º164/2011, de 18/01	JULIA DE SOUSA CERQUEIRA SILVA	04000200	1 211,01
Portaria n.º128/2009, de 30/01 e Portaria n.º164/2011, de 18/01	LILIANA MARISA MAGALHÃES DE LEMOS	04000200	3 471,18
Portaria n.º128/2009, de 30/01 e Portaria n.º164/2011, de 18/01	LUÍS FILIPE ANTONIO MATIAS	04000200	960,44
Portaria n.º128/2009, de 30/01 e Portaria n.º164/2011, de 18/01	MANUEL FERDINANDS DA CUNHA	04000200	109,24
Portaria n.º128/2009, de 30/01 e Portaria n.º164/2011, de 18/01	MANUEL JOAQUIM RODRIGUES DE SÁ	04000200	2 312,03
Portaria n.º128/2009, de 30/01 e Portaria n.º164/2011, de 18/01	MANUEL PIRES FRANCO NOVO	04000200	944,82
Portaria n.º128/2009, de 30/01 e Portaria n.º164/2011, de 18/01	MANUEL RODRIGUES PASSOS DA SILVA	04000200	2 714,82
Portaria n.º128/2009, de 30/01 e Portaria n.º164/2011, de 18/01	MANUEL SILVA DA COSTA	04000200	2 206,56
Portaria n.º128/2009, de 30/01 e Portaria n.º164/2011, de 18/01	MÁRCIA TERESA DE JESUS FIDALGO	04000200	389,72
Portaria n.º128/2009, de 30/01 e Portaria n.º164/2011, de 18/01	MARIA ADELINA SOUS GONÇALVES	04000200	2 630,47
Portaria n.º128/2009, de 30/01 e Portaria n.º164/2011, de 18/01	MARIA ALICE MAGALHÃES DE LIMA	04000200	2 118,77
Portaria n.º128/2009, de 30/01 e Portaria n.º164/2011, de 18/01	MARIA DA CONCEIÇÃO PEREIRA TORRES BARBOSA	04000200	612,56
Portaria n.º128/2009, de 30/01 e Portaria n.º164/2011, de 18/01	MARIA DA GRAÇA REBELO DE MATOS	04000200	2 503,58
Portaria n.º128/2009, de 30/01 e Portaria n.º164/2011, de 18/01	MARIA DE FÁTIMA SANTOS LEAL	04000200	169,24
Portaria n.º128/2009, de 30/01 e Portaria n.º164/2011, de 18/01	MARIA DO CÉU FERNANDES DE BARROS	04000200	757,43
Portaria n.º128/2009, de 30/01 e Portaria n.º164/2011, de 18/01	MARIA DO SAMEIRO VIEIRA PAIS	04000200	981,76
Portaria n.º128/2009, de 30/01 e Portaria n.º164/2011, de 18/01	MARIA EMILIA FERNANDES DA COSTA SANTOS	04000200	362,16
Portaria n.º128/2009, de 30/01 e Portaria n.º164/2011, de 18/01	MARIA ESMERALDA FRAYCO ALVES	04000200	2 548,38
Portaria n.º128/2009, de 30/01 e Portaria n.º164/2011, de 18/01	MARIA FERDANDA MONTEIRO RODRIGUES FERNANDES	04000200	350,72
Portaria n.º128/2009, de 30/01 e Portaria n.º164/2011, de 18/01	MARIANA DA CRUZ FERNANDES	04000200	2 022,76
Portaria n.º128/2009, de 30/01 e Portaria n.º164/2011, de 18/01	NOURA RAKIB EP AMAR	04000200	2 317,83
Portaria n.º128/2009, de 30/01 e Portaria n.º164/2011, de 18/01	OLGA PATRÍCIA GOMES DE FREITAS	04000200	681,23
Portaria n.º128/2009, de 30/01 e Portaria n.º164/2011, de 18/01	OLINDO LIMA FERDINANDS	04000200	1 330,29
Portaria n.º128/2009, de 30/01 e Portaria n.º164/2011, de 18/01	OLYIA MENDES DE ARAUJO NOVO OLIVEIRA	04000200	416,16
Portaria n.º128/2009, de 30/01 e Portaria n.º164/2011, de 18/01	PAULA SOFIA PORTILLA COUINHO	04000200	436,16
Portaria n.º128/2009, de 30/01 e Portaria n.º164/2011, de 18/01	PAULO JORGE OLIVEIRA BARBEIROS	04000200	2 412,47
Portaria n.º128/2009, de 30/01 e Portaria n.º164/2011, de 18/01	PELDRIO MIGUEL ARAUJO DE OLIVEIRA	04000200	256,48
Portaria n.º128/2009, de 30/01 e Portaria n.º164/2011, de 18/01	ROSA CORREIA AMORIM ALVES	04000200	681,23
Portaria n.º128/2009, de 30/01 e Portaria n.º164/2011, de 18/01	TÂNIA DE JESUS COSTA LOPES	04000200	332,41
Portaria n.º128/2009, de 30/01 e Portaria n.º164/2011, de 18/01	VIRGATO LOPES MARTINS	04000200	3 236,94
<b>TOTAL</b>			<b>2 932 007,81</b>

*Handwritten signature: G. P. Viary.*

*Handwritten signature: A. J. S.*

MAPA DE EMPRÉSTIMOS

Top Mary ✓

Handwritten notes and signatures in blue ink, including a circled 'A' and a signature.

ENTIDADE		Mapa de Empréstimos Obtidos													ANO DE 2016			
Município de Ponte de Lima																		
Caracterização do Empréstimo	Data da Aprov. pela A.M.	Data de Contratação	Anos decorridos	Visto do TC		Finalidade do Empréstimo	Capital		Taxa de Juro		Encargos do Ano				Encargos do ano vencidos e não pagos	Divida em 1 de Janeiro	Divida em 31 de Dezembro	Observações
				Nº registo	Data		Contratado	Utilizado	Inicial	Actual	Amortizações	Juros	Total	Juros Mora				
<b>Médio e longo prazos:</b>																		
<b>Caixa Geral de Depósitos</b>																		
Habitação Social - Arcozelo 1ª fase	30/4/98	27/8/98	17	22394	28/7/98	(I) a)	946 055,01	915 274,19	1,71	0,05	39 456,98	102,06	39 559,04	0,00	0,00	375 274,63	335 817,65	
Intempónes	29/9/01	14/11/01	14			(I) a)	997 595,79	997 595,79	1,56	0,31	62 323,89	710,74	63 034,63	0,00	0,00	375 777,41	313 453,52	
Habitação Social - Arcozelo 2ª fase	22/12/01	4/10/02	13	1970/02	11/9/02	(I) a)	426 133,02	396 230,34	1,56	0,74	17 626,10	697,65	18 323,75	0,00	0,00	215 396,65	197 770,55	
<b>Banco Espírito Santo</b>																		
Habitação Social - Freixo	30/4/97	10/5/01	14	612/01	19/4/01	(I) a)	443 875,26	443 875,26	1,89	0,34	18 569,83	367,43	18 927,26	0,00	0,00	252 886,98	234 327,15	
<b>Total</b> .....							2 813 659,08	2 752 975,58			137 966,80	1 877,88	139 844,68	0,00	0,00	1 219 335,67	1 081 368,87	
<b>Limite de Endividamento</b> .....																		

© Utilizar (I), se estiver isento do limite de endividamento, indicando a legislação aplicável, e (N), no caso contrário.  
 (I) a) alínea a) do nº 2 do artº 61 da Lei nº 2/2007, de 15 de Janeiro

B

Handwritten signatures and initials in purple and black ink, including a large signature that appears to be "Alicia" and other illegible marks.

ENTIDADE		OUTRAS DÍVIDAS A TERCEIROS		DATA	ANO	PAGINA
MPL		Período : 2016/01/02 a 2016/12/31		2017/03/28	2016	1
COD. CONTA	TERCEIRO	DESIGNAÇÃO	SALDO INICIAL		SALDO FINAL	
			DEBITO	CREDITO	DEVEDOR	CREADOR
22		FORNECEDORES		481.510,68		516.900,48
22.1		Fornecedores c/corrente		3.055,23		1.617,90
	2835	ORLANDO JOSE FONSECA DA SILVA E CARMO		839,90		839,90
	5201	CRISTIANO & MANUEL FERNANDES, LDA		51,66		
	5552	DAVID J.R.B. - DESIGN DE COMUNICACAO, LDA.		276,75		276,75
	6188	MARIA NEUSA LOURENCO BRITO GOMES		60,00		
	6513	STATUSMEDIA - MARKETING, COMUNICACAO, FORMACAO E PUBLICIDADE, LDA.				40,00
	6522	SERRALEARIA SALVADOR & CHARLES, LDA		1.626,92		
	6653	AMBILIMA - EXPLORACAO FLORESTAL, UNIPESSOAL, LDA.				461,25
22.8		Fornecedores - Facturas em recepção e conferência		478.455,45		515.282,58
22.8.1		C/ Terceiros		437.488,52		457.050,60
	10	PAPELARIA LAIDE, BALBIRA, LDA		528,90		
	1009	FRANCISCO GOMES, LDA		5.934,75		
	1011	IGAP - INSTITUTO DE GESTAO E ADMINISTRACAO PUBLICA		90,00		
	1047	NCH PORTUGAL-COMERCIO DE PRODUTOS INDUSTRIAIS, LDA		621,40		621,40
	1082	CRONOGRAMA, SISTEMAS DE INFORMATICA E FORMACAO, LDA		46,44		
	11	ANTONIO MARTINS & FILHOS, LDA		947,05		5.303,76
	1198	FNAC PORTUGAL		950,40		5,65
	120	AUTO VIACAO CURA, LDA		12.272,02		300,00
	1212	ESCOLA PROFISSIONAL DE AGRICULTURA E DESENVOLVIMENTO RURAL DE PONTE DE LIMA		307,50		1.489,00
	1216	JOSE DA COSTA CALDAS & FILHOS, LDA				75,05
	124	ARMAZENS FERRO ACO METAIS LIMA, LDA.		652,73		
	1240	SOCIEDADE PORTUGUESA DE AUTORES		2.832,00		474,00
	125	EMPRESA DE TRANSPORTES COURENSE, LDA		4.666,17		
	1281	COELHOS TEXTIBIS - COMERCIO E INDUSTRIA, LDA.		559,99		
	1287	PAPELIMA DE PEREIRA E BRANDAO, LDA		29,24		169,30
	13	SOLIMIANA - SOC. MATERIAIS DE CONSTRUCAO, LDA		483,20		1.479,42
	130	SCHEMITT - ELEVADORES, LDA.		309,96		
	136	IMPRESA MUNICIPALISTA, DE CESAR CASTELAO & FILHOS, LDA		433,58		
	1388	EDP - DISTRIBUIÇÃO DE ENERGIA, S.A.				1.400,77
	150	CALDAS E MARTINS LDA		6,45		
	1574	BRICANTEL-COM.MATERIAL ELECTRICO DE BRAGANCA, LDA.				1.578,22
	162	TULHA CHURRASQUEIRA, LDA		1.093,75		
	1643	BELTRAO COELHO 'MINHO' SISTEMAS DE ESCRITORIO, LDA		3.808,28		3.556,80
	1659	FRIOLIVEIRA-REFRIGERACAO & AR CONDICIONADO, LDA				42,07
	169	GRAFICA DA GRACIOSA, LDA.		498,15		1.171,58
	170	TATIBUS LIMARENSE, LDA.		936,19		
	1733	AGOSTINHO RODRIGUES LOUREIRO				799,50
	1741	MARIA DE LURDES DA SILVA RODRIGUES		115,50		473,91
	1835	MATERIALIA - MATERIAIS DE CONSTRUCAO, LDA		1.254,02		1.180,87
	1904	PAULO & CESAR-INFORMATICA, LDA				3.703,76
	1931	ROGERIO DA SILVA GUEBBA				349,30
	1988	IRMOS MOTA-CONSTRUCAO DE CARROCARIAS, SA				861,00
	2058	AREAL EDITORES, SA				1.585,70
	2135	UTS- VIAGENS E SERVIÇOS S.A.		307,50		
	222	VIVITROS JUCA, JARDINS URBANOS E CRIACAO DE AMBIENTES, LDA		795,00		
	229	MINIOS PUBLICACOES, LDA		1.623,60		
	244	FERNANDO DA COSTA TORRES		27,20		452,60
	246	CASA QUINTELA - COMERCIO E REPARACAO DE MAQUINAS, LDA.				144,02
	25	ESTEVES, BRAGA & ANDREA, LDA		4.879,49		
	250	VODAFONE PORTUGAL-COMUNICACOES PESSOAIS, S.A.		24,07		
	26	REDM-RODOVIARIA D ENTRE DOURO MINEO, S.A.		4.244,27		
		A TRANSPORTAR ...		54.334,03		28.835,98

*[Handwritten signature]*

*[Handwritten signature]*

*[Handwritten signature]*  
239

ENTIDADE		OUTRAS DÍVIDAS A TERCEIROS		DATA	ANO	PAGINA
MPL		Período : 2016/01/02 a 2016/12/31		2017/03/28	2016	2
COD. CONTA	TERCEIRO	DESIGNAÇÃO	SALDO INICIAL		SALDO FINAL	
			DEBITO	CREDITO	DEVEDOR	CREADOR
		TRANSPORTE ...		54.334,03		28.835,98
	2641	FRIMACIEL-EQUIPAMENTOS EOTELBIROS E SISTEMAS DE FRIO, LDA		217,40		
	27	MINHO BUS - TRANSPORTES DO MINHO SOCIEDADE UNIPESSOAL, LDA		40.033,77		
	2714	JUDITE GONCALVES PINTO				108,42
	2755	SUSANA BARROS RIBEIRO-CARTORIO NOTARIAL		443,01		68,88
	28	A. V. MINHO, LDA		1.922,30		
	2809	MOLA OLIVAROM CULTURA E PATRIMONIO, LDA.		615,00		
	2816	PREDILETRES - CONSTRUCOES, LDA.		9.840,00		
	2827	MOVIJOVEN-MOBILIDADE JUVENIL, CIPRL				52,00
	2832	JOAQUIM SOARES DE MELO		213,94		
	2859	GUIMARAES PINTO & PINTO, LDA		1.906,50		6.088,50
	2898	DOMINGOS ALBERTO FERNANDES DANTAS		135,01		267,50
	2978	SEGURAJA-COMERCIO DE EQUIPAMENTOS DE SEGURANCA, LDA		310,72		
	2979	MARIA TERESA CERQUEIRA MATOS MAIA PEREIRA		58,25		28,26
	2995	CARLOS MANUEL CORREIA DA SILVA		18,89		
	302	AGROLIMA, COMERCIO DE MAQUINAS AGRICOLAS E INDUSTRIAIS, LDA		474,85		
	3045	CALCADA & COSTA - REPARACAO DE AUTOMOVEIS, LDA.		277,61		2.796,60
	3073	PUBLIDIARIO, LDA.		264,45		3.979,05
	3090	ABILIO DOS SANTOS MENESES		4.913,85		4.816,68
	3103	TURILIMA - EMPREENDIMENTOS TURISTICOS DO VALE DO LIMA, SA		508,00		973,00
	326	CYT - CORREIOS DE PORTUGAL, SA				604,06
	3514	RAINHO & NEVES, LDA				4.865,40
	353	GRUPO DE CULTURA MUSICAL DE PONTE DE LIMA		2.200,00		
	3564	TECNILIMA-EQUIPAMENTOS & SERVICOS, LDA.				6.376,50
	3590	TOP INFORMATICA, LDA		768,75		
	3663	VIANAPOGO-MATERIAL CONTRA INCENDIO E PROTECCAO INDIVIDUAL, LDA		392,81		
	3669	APACRA-ASSOCIACAO PORTUGUESA DE CRIADORES BOVINOS RACA MINEOTA		3.610,05		2.297,64
	369	JOSÉ RODRIGUES XAVIER DE LIMA, LDA.		163,59		1.047,23
	3707	POLICIA DE SEGURANCA PUBLICA		965,91		
	3709	MAQUIPEÇAS-CARLOS PISCOFFREITAS COMERCIO PECAS ACESSORIOS AUTO, LDA				106,00
	3761	WINCOMP-SISTEMAS INFORMÁTICOS, LDA		33,83		
	3814	ORTO DA ROSSIRA COMERCIO PLANTAS E ACESSORIOS DE JARDIM, LDA		3.275,87		900,21
	3834	VIDRARIA CERQUEIRA DE J.A.O. CERQUEIRA, LDA		213,45		
	389	CORGAR-EQUIPAMENTO E PRODUTOS INDUSTRIAIS, LDA.		783,20		935,30
	39	J. PIMENTA & FILHOS, LDA		648,00		
	3928	JORVOPLACA - TECTOS FALSOS E DIVISÓRIAS, LDA				2.078,70
	402	MINHO BRINDE - AGENCIA DE PUBLICIDADE, LDA.				399,75
	4026	TAIS CENTRAL DE CALVELO UNIPESSOAL, LD. *		556,50		
	404	ARMANDO COMES DA SILVA		74,97		
	41	BERNARDO FERREIRA MARTINS, LDA		4.658,72		3.611,34
	4116	DIRECÇÃO-GERAL DE ALIMENTAÇÃO VETERINÁRIA		42,00		
	4146	SOCIEDADE ALBINO MATOS FERNANDES - ENGENHARIA & CONSTRUÇÃO, LDA		1.243,84		4.832,50
	4202	JOÃO SOARES CORREIA LDA.		190,38		
	425	CASA DO POVO DE S. JULIAO DE FREIXO				200,00
	4267	FERNANDO GUILHERME FERRIRA DANTAS DA ROCHA LIMA		75,50		
	4286	FORTES REFERENCIAS DECORACOES, LDA		909,35		
	4297	MARIA FERNANDA LOPES PINTO BRANDAO		8,50		9,75
	43	ELEVOLUTION - ENGENHARIA, S. A.		465,37		
	4317	ASSOCIACAO EMPRESARIAL DE PONTE DE LIMA				2.580,00
	4400	GRAFISLIMA, ARTES GRAFICAS, LDA		141,45		421,89
	4433	BALTAZAR LIMA - SOCIEDADE UNIPESSOAL LDA		115,02		
		A TRANSPORTAR ...		138.024,64		79.281,14

*[Handwritten signature]*

*[Handwritten signature]*

240

ENTIDADE		OUTRAS DÍVIDAS A TERCEIROS		DATA	ANO	PAGINA
NPL		Período : 2016/01/02 a 2016/12/31		2017/03/28	2016	3
COD. CONTA	TERCEIRO	DESIGNAÇÃO	SALDO INICIAL		SALDO FINAL	
			DEBITO	CREDITO	DEVEDOR	CREADOR
		TRANSPORTE ...		138.024,64		79.281,14
4446		CONCEIÇÃO FERNANDES & FILHOS, LDA.				261,00
4470		HENRIQUE JOSÉ SILVA DA COSTA, LDA		915,02		
4479		TELFOR-COMÉRCIO DE TEXTÉIS, LDA		92.127,00		
4497		GRACA E MEDEZES, LDA		4.182,00		
4500		AMADEU PALHARES INSTRUMENTOS MUSICAIS, UNIPESSOAL, LDA.				64,00
4512		SANISANTALUZIA UNIPESSOAL LDA				3.115,81
4518		CARPEU - SOCIEDADE COMERCIO PNEUS ACESSORIOS AUTOMOVÉIS, S.A.		29,95		22,00
4585		ASS.CULT.DESPORT.RECREAT.DOS AMIGOS TOCADORES DE CONCERTINA DO CONC.P.LIMA		600,00		
4598		CARLOS ALBERTO MORAIS DOS SANTOS-TRANSPORTES RODOVIARIOS DE MERCADORIAS, LDA.		442,80		
4670		LJM MATERIAL ELECTRICO, LDA.		2.490,26		1.727,79
4675		PUBLIVALDEVEZ, LDA.				6.088,50
4714		INSTITUTO POLITÉCNICO DE VIANA DO CASTELO		454,80		1.375,13
4742		BRICOMARTINS-JOSÉ HILARIO ALVES MARTINS		381,01		391,69
4748		SAMBIENTAL, LIMPEZA DE SAERAMENTO, LDA		4.698,60		
4749		VIDRO PONTE-COMERCIO DE VIDRO, LDA		535,56		1.202,86
4757		ASSOCIACAO CULTURAL RECREATIVA E DESPORTIVA DA FRITOSA		300,00		
4776		ASSOCIAÇÃO CULTURAL E RECREATIVA DE ARCOZELO ACRA				800,00
4824		PRESO & FERNANDES - EXTRAÇÃO DE PEDRA, LDA.		468,26		
4838		LEICA GEOSYSTEMS-SISTEMAS PARA GEODESIA E TOPOGRAFIA SOC.UNIPESSOAL, LDA.		1.356,08		
4843		C.I.T.A.C.-CIRCUITOS INTERNOS DE TELEVISAO E ANTENAS COLECTIVAS, LDA		1.047,35		
4855		GRUPO MUSICAL QUATRO VENTOS		1.000,00		
4859		NUNO ANDRE DA SILVA E SOUSA PEIXOTO		40,00		
4881		PIANOS RUI MACEDO, UNIPESSOAL LDA		153,75		153,75
4902		A.SOUSA CUNHA, LDA				266,79
4934		JOAO MARIA CORREIA DE SOUSA		210,00		
4940		INTACTIMAGEM, LDA				160,15
4969		MAQUITOP UNIPESSOAL, LDA		233,01		
4991		INTERVOZ PUBLICIDADE SA		639,60		
4998		DESTINOS E SABORES - RESTAURAÇÃO, LDA.		990,00		3.345,00
5011		MPRINT-SOLUCOES GRAFICAS, LDA				35,67
5033		BIOPUBLICIDADE-SOCIEDADE UNIPESSOAL LDA		530,13		
5160		VEDACELOS E SOALROS, LDA		1.157,18		
5163		MONTINVESTI - GESTÃO DE INVESTIMENTOS S.A.		666,00		376,00
5167		ALEXANDRE TIAGO -UNIPESSOAL, LDA				613,77
5177		PNEUS NACIONAL 201 - PNEUS PEÇAS E ACESSORIOS LDA		90,43		538,74
5178		ELEVATRANS PRE FABRICADOS SA				110,70
5179		VALICOM-GESTAO DE INFRAESTRUTURAS DE TELECOMUNICACOES, EIM				92.188,50
5201		CRISTIANO & MANUEL FERNANDES, LDA		7.157,71		796,55
5206		MARIA DAS DORES VIANA MALHEIRO VEIGA		140,00		
5210		SANOLAR, EQUIPAMENTOS SANITÁRIOS E DE LAR, LDA		710,03		
5238		SALCO - SOCIEDADE DE ADMINISTRACAO E LIMPEZA DE CONDOMINIOS, LDA.		36,90		
5244		GINTEGRAL-GESTÃO AMBIENTAL SA				186,55
5263		HUGO ISMAEL MIMOSO VIEIRA MARTINS		560,96		
5287		MARIA DO CÉU MATOS BORGES PEREIRA		819,99		
5337		ANA CATARINA DA SILVA BARROS				161,49
5338		MANUEL JOSE PEREIRA DE SOUSA FERNANDES		4.451,37		656,82
5348		JOSÉ JOAQUIM DE MAGALHÃES-CABECA DE CASAL DA HERANCA		788,70		
		A TRANSPORTAR ...		268.429,09		193.920,40

*[Handwritten signature]*

*[Handwritten signature]*

ENTIDADE		OUTRAS DÍVIDAS A TERCEIROS		DATA	ANO	PAGINA
NPL		Período : 2016/01/02 a 2016/12/31		2017/03/28	2016	4
COD. CONTA	TERCEIRO	DESIGNAÇÃO	SALDO INICIAL		SALDO FINAL	
			DEBITO	CREDITO	DEVEDOR	CREDOR
		TRANSPORTE ...		268.429,09		193.920,40
5397		BDR-BANDEIRAS E MASTROS SA				24,60
5428		MERCARIA DA VILA-RODRIGO SILVA MELO, LDA		720,00		165,00
5431		ODETE AMORIM DE SOUSA VIBIRA				155,00
5438		CONCRECAO DA CRUZ PEREIRA NORBERTO				300,00
5469		GACEL - GRUPO DE ACCAO, CULTURA E ESTUDOS LIMIANOS				200,00
5470		ASSOCIACAO CULTURAL DESPORTIVA JOVENS DE SA		300,00		
5474		SERVILCAL-SERVICOS METALMECANICOS, LDA				1.956,13
5488		LIMIANA GRANITOS, LDA		805,65		
5514		LIFTECH - TECNOLOGIA PARA ELEVADORES, LDA.		1.033,20		
5516		CERQUEIRA ALVES & ASSOCIADOS - SOCIEDADE DE ADVOGADOS, RL		922,50		6.148,77
5536		SERVICO-INSTALACAO DE APARELHOS DE REFRIGERACAO E AR CONDICIONADO, LDA				799,50
5556		MANUEL AUGUSTO PEREIRA MENDES		3.771,67		1.214,01
5572		DEOLINDA DE OLIVEIRA MARTINS, UNIPESSOAL, LDA				120,00
5594		GARAGEM ALBERTO UNIPESSOAL, LDA		164,01		
5604		BALTOR, ENGENHARIA E CONSTRUCAO, LDA		3.813,00		
5610		GASCAN - GASES COMBUSTIVEIS, S.A.		2.098,97		
565		ADEGA COOPERATIVA DE PONTE DE LIMA				4.030,17
5695		JOAO SILVA & SERGIO LIMA, LDA		502,61		
5700		ROBERTO LEDO GARRIDO				1.750,00
5713		BALADAS & AVENTURAS - ASSOCIACAO				500,00
5729		302S FESTAS UNIPESSOAL, LDA				510,45
5735		MOL2, MULTIMEDIA OUTDOOR ON LINE LDA				2.767,50
574		ROSALINA GOMES FIOZA DA ROCHA BARROS		413,28		
5840		LUIS MIGUEL MARTINS GOMES		15,01		
5844		R3D, LDA		301,97		
5875		JBL UNIPESSOAL, LDA		425,73		
5957		VIMASOL - ENERGIAS RENOVAVEIS, LDA.				236,04
5958		MANANCIAL - ARTIGOS E SOLUCOES PARA EMPRESAS, UNIPESSOAL, LDA		161,77		
5960		VEIGA & MARINHO, LDA		555,00		
5963		ARCO BESTA E CACA DESPORTO E LAZER, LDA.				52,28
5986		GUILHERME PAULO MENDONÇA PINTO		742,00		397,50
6		GRAFICA IDEAL DE AGUEDA-INDUSTRIAS GRAFICAS, S.A.				682,29
6019		APÍARTOS DO LIMA - MATERIAL APÍCOLA, LDA		24,48		
6059		ROCHACAR-RBP. AUTO SOC. UNIPESSOAL, LDA		73,80		221,40
6070		RADIO POPULAR S.A.				200,00
6121		KONE PORTUGAL-ELEVADORES, LDA				84,41
6140		REMATFLORESTAL CORTE E ABATE DE ARVORES, LDA				6.040,53
6142		CLEMENTINA CARNEIRO SÁ-UNIPESSOAL, LDA				158,70
6148		NUNO CEREJEIRA NAMORA, PEDRO MARINHO FALCAO & ASSOCIADOS SOC. DE ADVOGADOS, RL		2.525,89		
6188		MARIA NEUSA LOURENCO BRITO GOMES				65,70
6190		MANUELA SOUSA BARROS, UNIPESSOAL LDA.		232,00		1.600,00
6193		SUSANA RAQUEL FERREIRA DOS SANTOS				2.792,10
6214		CARMONA- GESTAO GLOBAL DE RESIDUOS PERIGOSOS, SA		1.819,58		
622		SANIPIRES-SANITARIOS, LDA		419,21		
6230		PEDESTRAL ELEVADO-ALUGUER DE PLATAFORMAS, LDA		123,00		
6255		BRUNO EDGAR SILVA DE POCA		6.672,75		10.858,45
6263		TEOPIL MANUEL PIMENTEL CERQUEIRA		200,00		
6284		FAISCALÓGICA - RESTAURANTE BAR, LDA		67,30		
6287		ACRP-ASSOCIACAO CULTURAL E RECREATIVA FRIBOXIENSIS		300,00		
6290		GENERALI- COMPANHIA DE SEGUROS, SA		3.615,00		
		A TRANSPORTAR ...		301.248,47		237.950,93

*Handwritten signature and initials in blue ink.*

*Handwritten signature and initials in blue ink.*

ENTIDADE		OUTRAS DÍVIDAS A TERCEIROS		DATA	ANO	PAGINA
MPL		Período : 2016/01/02 a 2016/12/31		2017/03/28	2016	5
COD. CONTA	TERCEIRO	DESIGNAÇÃO	SALDO INICIAL		SALDO FINAL	
			DEBITO	CREDITO	DEVEDOR	CREDORES
		TRANSPORTE ...		301.248,47		237.950,93
6311		EDITORA PALETA DE LETRAS		265,01		
6330		RADIO VOZ DO NEIVA-ONDA DE VILA VERDE CRL				615,00
6368		ASSOCIACAO GRUPO DE SANTO ANDRE DE VITORINO DE PIRES		300,00		
6383		FLAVIA PEDROSA REIS		541,20		
6393		BLUB WINE, LDA.				1.368,75
6397		BIOTASIA-PROJECTOS E SERVIÇOS DE ENGENHARIA, LDA		91,58		
6446		PIRMA QUINTA DO AMAL, SOCIEDADE AGRICOLA S.A.				48,80
6452		JORGE PEREIRA MATOS DA COSTA				701,10
6462		AGUAS DO NORTE S.A.		114.971,27		170.392,77
6473		SANTOSOM-COMERCIO E INDUSTRIA DE AUDIOVISUAL, LDA				82,04
6474		Joaquim Jose Oliveira da Silva Casiro		3.281,64		6.950,73
6483		EDITORIAL MIC SL		500,00		
6496		LILIA MARINA PEREIRA DA CUNHA		150,00		
6504		PETROPNEUS-ANTONIO R.OLIVEIRA AMARAL E PILEO, LDA		556,19		
6505		LUSA-AGENCIA DE NOTÍCIAS DE PORTUGAL. S.A		93,63		1.195,56
6506		SUSANA ISABEL DANTAS DE MAGALHAES		112,50		
6508		JOAO CRISTOVAO DE CASTRO RODRIGUES		112,50		
6509		RITA GOMES CAMPOS		112,50		
6521		FERNANDO MIMOSO RODRIGUES LOPES				82,50
6522		SERRALHARIA SALVADOR & CHARLES, LDA		708,48		172,20
6523		WORLD URBAN PARKS INC.		321,67		
6532		VITRILAB MATERIAL E EQUIPAMENTO LABORATÓRIO, LDA		14,15		
6535		SCHINDLER ASCENSORES E ESCADAS ROLANTES, S.A.				61,50
6536		AMANDIO CRISTIANO DE SA ARAUJO		1.516,59		3.392,37
6542		PIOZA & VIANA, LDA		3.579,30		
6546		MARIA ALICE DA COSTA RODRIGUES		152,00		
6566		TERRAPLANAGENS AMADEU MIRANDA, LDA				5.940,50
6575		ORDEM PROVAVEL, LDA				12,18
661		OVINITUR-VIAGENS E TURISMO, LDA		3.312,30		
6630		FUNDACION FEIRAS E EXPOSICIONS DE OURENSE - OURENSENSE				600,00
6633		HUGO ISMAEL - SOCIEDADE UNIPESSOAL, LDA.				719,07
6637		CASA DA CUCA TURISMO DE ANIMAÇÃO RURAL LIMIANO, LDA.				33,96
6656		SUSANA ANDREIA MACHADO ALVES				2.479,40
6663		CASAL DO PAÇO PADREIRO-SOCIEDADE VITIVINICOLA, LA				65,19
6664		CALVOLIMA, LDA.				826,56
6704		ABRIGUEIROS PRODUCAO AGRICOLA E TURISMO SA				18,02
6705		MARIO BERNARDO DE MAGALHAES E SOUSA				75,16
6707		SOLAR DAS EDOÇAS - SOCIEDADE VITIVINICOLA, S.A.				39,59
6780		HOTEL IMPERIO DO NORTE				550,00
6804		ESTAVO GUIMARAES, UNIPESSOAL LDA.				3.382,50
6834		QUINTA DAS ARCAS - SOCIEDADE AGRICOLA, LDA.				35,00
6852		SANDRINHA DA CONHA CRASTO				367,59
6857		ASSOCIACAO CULTURAL E RECREATIVA DE CARDIELOS				300,00
6863		ELEVO AGREGADOS, LDA.				4.557,59
6866		QUINTA DAS PEREIRINHAS - ALVARINEO DE MONCAO, LDA				20,34
6874		GREENBUTTERFLY, LDA				855,59
6881		CENTRO DE DIRBITO DA FAMILIA				470,00
6897		MOSTEIRO CARMELO DO PORTO				1.168,50
6898		EUCLEDES MANUEL SILVESTRE RODRIGUES				237,92
6900		JOAO PAULO DE SA CORREIA				655,83
6901		NUNO FILIPE VIANA DE ARAUJO CARVALHO DE BARROS				335,00
6908		LEDLIT UNIPESSOAL, LDA				63,52
		A TRANSPORTAR ...		431.946,98		446.824,46

*[Handwritten signature]*

*[Handwritten signature]*

ENTIDADE		OUTRAS DÍVIDAS A TERCEIROS		DATA	ANO	PAGINA
NPL		Período : 2016/01/02 a 2016/12/31		2017/03/28	2016	6
COD. CONTA	TERCEIRO	DESIGNAÇÃO	SALDO INICIAL		SALDO FINAL	
			DEBITO	CREDITO	DEVEDOR	CREADOR
		TRANSPORTE ...		431.946,98		446.824,46
	6914	TIAGO ANDRE FREITAS DA SILVA				3.650,50
	719	VIANA MUSICA - ARTIGOS MUSICAIS, LDA.				2.004,14
	8	GRAFINAL - ARTES GRAFICAS, LDA		492,00		
	816	COOPALIMA-COOP.AGRICOLA DOS AGRICULTORES DO VALE DO LIMA		835,57		1.177,12
	880	TIPOPRADO - ARTES GRAFICAS, LDA.		319,80		3.472,29
	894	ANTONIO GONCALVES SENDAO				1.045,50
	907	DANIEL PIMENTA, LDA		570,01		444,12
	925	EXIGRAPEL EXPLORACAO INDUSTRIAL GRANITICA DE PEDRA DE PEDROGÃO, LDA.		4.920,00		
	980	UTILAGRO - UTILIDADES AGRO PECUARIAS, LDA		158,47		50,37
	994	TRANSCOLVIA TRANSP.COLECTIVOS DE V. DO CASTELO, LDA.		1.300,92		
22.8.2		S/Terceiros		40.966,93		58.231,98
26		OUTROS DEVEDORES E CREDORES		1.433.421,04		1.412.879,39
26.1		Fornecedores de imobilizado		310.357,78		439.917,56
26.1.1		Fornecedores de imobilizado, c/c		14,17		57.722,04
	1659	FRIOLIVREIRA-REFRIGERACAO E AR CONDICIONADO, LDA		14,17		
	4887	AGOSTINHO MALHEIRO COLEO, CONSTRUÇOES, LDA				57.722,04
26.1.8		Facturas em Recepção e Conferência		310.023,61		382.195,52
	1268	METALOPIRES SERRALHARIA CIVIL, LDA.		3.480,90		
	1818	RESERV-MOBILIARIO URBANO, LDA				5.737,25
	1835	MATERIALIA - MATERIAIS DE CONSTRUCAO, LDA		142,02		
	2058	AREAL EDITORES, SA				1.128,07
	2660	MOVVIS JOGAPAU, LDA		140,00		
	2816	PREDILSTEBES - CONSTRUÇOES, LDA.				57.186,28
	2818	ECOPIRMA, GESTAO DE AMBIENTE, S.A.		726,39		
	2870	COSTINHA ELECTRODOMESTICOS, LDA		380,00		
	3590	TOP INFORMATICA, LDA		5.319,75		
	3713	INOVLIMA ENGENHARIA & CONSTRUCAO, LDA		14.072,44		28.375,98
	3761	WINCOMP-SISTEMAS INFORMÁTICOS, LDA		134,07		
	389	CORSAR-EQUIPAMENTO E PRODOTOS INDUSTRIAIS, LDA.				940,95
	41	BERNARDO FERREIRA MARTINS, LDA		116,01		544,64
	4146	SOCIEDADE ALBINO MATOS FERNANDES - ENGENHARIA & CONSTRUÇÃO, LDA				10.912,70
	4440	CONSTRCCOES REPOIENSE UNIPESSOAL, LDA.		118.770,60		
	4500	AMADEU PALHARES INSTRUMENTOS MUSICAIS, UNIPESSOAL, LDA.				2.620,00
	4512	SANTISANTALUZIA UNIPESSOAL LDA				130,62
	4604	ARMINDO FERNANDES GOMES, LDA.		89.782,68		6.757,50
	4670	L3W MATERIAL ELÉCTRICO, LDA.		405,90		
	4680	SPORTS PARTNER-DISTRIBUIÇÃO E FABRICO DE EQUIPAMENTOS DESPORTIVOS, UNIPESSOAL, LDA		367,66		
	4744	IBERTELCO, ELECTRÓNICA, LDA		4.243,14		
	4838	LEICA GEOSYSTEMS-SISTEMAS PARA GEODESIA E TOPOGRAFIA SOC.UNIPESSOAL, LDA.				22.212,77
	4887	AGOSTINHO MALHEIRO COLEO, CONSTRUÇOES, LDA				78.057,62
	4902	A.SOUSA CUNHA, LDA				4.242,64
	5201	CRISTIANO & MANUEL FERNANDES, LDA				1.021,52
	5371	MOVVIS CAMARAO, LDA		1.938,75		
	5438	CONCEICAO DA CRUZ FERREIRA NORBERTO				650,00
	551	MARTINS & FILHOS, SA				27.049,60
	5613	ROSA AMELIA DE BRITO RODRIGUES		200,00		
	5695	JOAO SILVA & SERGIO LIMA, LDA		270,00		890,00
	5733	MARIA AUGUSTA DE SOUSA BARROS AMORIM, UNIPESSOAL, LDA				1.529,36
		A TRANSPORTAR ...		722.075,16		824.610,02

*Handwritten signature and initials in blue ink.*

*Handwritten signature and initials in blue ink.*

ENTIDADE		OUTRAS DÍVIDAS A TERCEIROS		DATA	ANO	PAGINA
NPL		Período : 2016/01/02 a 2016/12/31		2017/03/28	2016	7
COD. CONTA	TERCEIRO	DESIGNAÇÃO	SALDO INICIAL		SALDO FINAL	
			DEBITO	CREDITO	DEVEDOR	CREADOR
		TRANSPORTE ...		722.075,16		824.610,02
	5898	JOAO PEDRO CRAVO ARAUJO		4.184,54		
	5929	ALRICA-COMERCIO INDUSTRIA EQUIPAMENTO ELECTRONICA,LDA				5.472,59
	5963	ARCO BESTA E CACA DESPORTO E LAZER, LDA.				4.367,61
	6302	NAN AUDIOVISUAIS,LDA				5.471,66
	6473	SANTOSOM-COMERCIO E INDUSTRIA DE AUDIOVISUAL,LDA		2.360,37		3.830,71
	6484	JYTORRES CONSULTORES DE ENGENHARIA,LDA		25.830,01		
	6492	EIOTIKVALOR ENGENHARIA E CONSTRUÇÃO,LDA		27.395,06		
	6516	MIGUEL JOSE CARDOSO RODRIGUES		393,60		
	6518	FABRICRIL - FABRICACAO E COMERCIALIZACAO DE ACRILICOS, LDA.		1.918,80		
	6698	COELHO TORRES & FILHOS, SRRALHARIA, LDA				47,99
	6727	JOSE AGOSTINHO GOMES COELHO				35,00
	6794	NAROM,S.L.SUCURSAL EM PORTOGAL				40.491,15
	6856	ALP INDUSTRIA-FLIGHT CASES,LDA				1.619,71
	719	VIANA MUSICA - ARTIGOS MUSICAIS, LDA.		200,00		
	87	JOAO GUERRA & FILEOS, LDA		7.190,92		
	925	REI GRAPEL REFLORACAO INDUSTRIAL GRANITICA DE PEDRA DE PEDREGRO,LDA.				70.871,60
26.2.8		Outras operações com os membros dos org.autarquic.		320,00		
26.4		Administração Autárquica		1.060.767,76		919.441,33
26.8.1		DEVEDORES E CREDORES DAS ADMINISTRAÇÕES PÚBLICAS		1.046.185,89		892.016,98
26.8.1.02		CREDORES das Administrações Públicas		1.046.185,89		892.016,98
26.8.1.02.6		FAM - Fundo de Apoio Municipal		1.046.185,89		871.821,89
26.8.1.02.6.1		FAM - Médio e Longo Prazo		871.821,89		697.457,89
26.8.1.02.6.2		FAM - Curto Prazo		174.364,00		174.364,00
26.8.1.02.7		Subsídios e Subvenções Reembolsáveis - FEE				20.195,09
26.8.1.02.7.1		FEE - Médio e Longo Prazo				20.195,09
26.8.4		Credores de transferências das autarquias locais		8.700,80		1.543,28
26.8.4.2		Administrações privadas		8.700,80		1.543,28
26.8.4.2.1		Instituições particulares c/ terceiros		8.700,80		1.543,28
	4776	ASSOCIAÇÃO CULTURAL E RECREATIVA DE ARCOZELO ACRA				1.543,28
	5410	GRUPO DESPORTIVO DE BERTIANDOS		2.200,80		
	6348	CENTRO PAROQUIAL E SOCIAL DA FACHEA		6.500,00		
26.8.6		Devedores p/ venda terrenos nos Pólos Industrias		5.881,07		25.881,07
26.8.6.1		Devedores pagamentos em prestações		5.881,07		25.881,07
26.9		Adiantamentos por contas de vendas		62.295,50		53.520,50
26.9.2		Por conta de venda de inobilizado		62.295,50		53.520,50
		TOTAL ...		1.914.931,72		1.929.779,87

90A Nias

245

DECLARAÇÃO DE RESPONSABILIDADE

*[Handwritten signature in purple ink]*

*[Handwritten signature in black ink]*

**Declaração de Responsabilidade**

No âmbito do processo de prestação de contas da gerência/exercício de 2016 do Município de Ponte de Lima declaramos, sob compromisso de honra, enquanto titulares de órgãos responsáveis pela elaboração, aprovação e remessa das contas individuais ao Tribunal de Contas, que adotámos, fizemos aprovar e executar de forma continuada os princípios, normas e procedimentos contabilísticos e de controlo interno a que estamos vinculados por imperativo legal ou contratual e que garantem e asseguram, segundo o nosso conhecimento, a veracidade e sinceridade das respetivas demonstrações financeiras e a integralidade, legalidade e regularidade das transações subjacentes, pelas quais assumimos a responsabilidade de que, designadamente:

- a) Não contêm erros ou omissões materialmente relevantes quanto à execução orçamental e de contabilidade de compromissos, à gestão financeira e patrimonial e, bem assim, ao registo de todas as operações e transações que relevem para o cálculo do défice e da dívida pública atendendo, nos termos aplicáveis, ao direito europeu da consolidação orçamental;
- b) Identificam completamente as partes em relação de dependência e registam os respetivos saldos e transações;
- c) Não omitem acordos quanto a instrumentos de financiamento direto ou indireto;
- d) Evidenciam com rigor e de forma adequada a dimensão, extensão e relevação contabilística dos passivos efetivos ou contingentes, designadamente os compromissos decorrentes de benefícios concedidos ao pessoal e aos membros dos órgãos sociais, bem como as responsabilidades decorrentes de litígios judiciais ou extrajudiciais;
- e) Incluem os saldos de todas as contas bancárias no IGCP e/ou noutras instituições financeiras;
- f) Evidenciam que foram respeitadas as normas da contratação pública aplicáveis e cumpridos pontuais e tempestivamente todos os acordos e contratos com terceiros;
- g) Evidenciam que foram respeitadas as normas dos regimes de vinculação, de carreiras e de remunerações dos trabalhadores que exercem funções públicas e do código do trabalho bem como observaram as incompatibilidades e limitações previstas aí, no estatuto de aposentação no código contributivo da segurança social e em estatutos específicos, designadamente de carreiras especiais;
- h) Foram publicitadas de acordo com as disposições legais e comunicadas às entidades competentes.

Os responsáveis subscritores:



The bottom of the page features several handwritten signatures in purple ink. A large, stylized signature is on the left, and another is on the right. In the center, there is a stamp that reads 'MUNICÍPIO DE PONTE DE LIMA' with the number '247' to its right. Above the stamp, the name 'Sofia Velho' is handwritten in purple ink. There are also some scribbles and other markings around the stamp area.

**CERTIFICAÇÃO DAS CONTAS  
PARECER DO REVISOR OFICIAL DE CONTAS**

401

1

## CERTIFICAÇÃO LEGAL DAS CONTAS

### RELATO SOBRE A AUDITORIA DAS DEMONSTRAÇÕES FINANCEIRAS

#### OPINIÃO COM RESERVAS

Auditámos as demonstrações financeiras anexas do Município de Ponte de Lima, que compreendem o balanço em 31 de dezembro de 2016 (que evidencia um total de 191.904.886 euros e um total de fundos próprios positivos de 131.245.694 euros, incluindo um resultado líquido negativo de 1.220.269 euros), a demonstração de resultados e os mapas de execução orçamental, que evidenciam um total de 31.798.834 euros de despesa paga e um total de 43.668.218 euros de receita cobrada, relativos ao ano findo naquela data, e o anexo às demonstrações financeiras que incluem um resumo das políticas contabilísticas significativas.

Em nossa opinião, exceto quanto aos efeitos (ou possíveis efeitos) da matéria referida na secção "Bases para a opinião com reservas", as demonstrações financeiras anexas apresentam de forma verdadeira e apropriada, em todos os aspetos materiais, a posição financeira do Município de Ponte de Lima em 31 de dezembro de 2016, o seu desempenho financeiro, os fluxos de caixa e a execução orçamental relativos ao ano findo naquela data de acordo com o Plano Oficial de Contabilidade das Autarquias Locais.

#### BASES PARA A OPINIÃO COM RESERVAS

A insuficiente informação externa ao Município sobre a titularidade do conjunto dos elementos do seu imobilizado, associada à sua grandeza, dispersão, assim como a insuficiente informação interna, quer sobre os critérios valorimétricos utilizados na valorização do imobilizado terminado quer sobre o grau de acabamento do imobilizado em curso, não nos permitem emitir opinião devidamente fundamentada sobre a plenitude e adequação do valor das correspondentes rubricas do balanço bem como das amortizações e dos subsídios para investimentos e, conseqüentemente, dos seus efeitos nos resultados.

A nossa auditoria foi efetuada de acordo com as Normas Internacionais de Auditoria (ISA) e demais normas e orientações técnicas e éticas da Ordem dos Revisores Oficiais de Contas. As nossas responsabilidades nos termos dessas normas estão descritas na secção "Responsabilidades do auditor pela auditoria das demonstrações financeiras" abaixo. Somos independentes da Entidade nos termos da lei e cumprimos os demais requisitos éticos nos termos do código de ética da Ordem dos Revisores Oficiais de Contas.

Estamos convictos que a prova de auditoria que obtivemos é suficiente e apropriada para proporcionar uma base para a nossa opinião com reservas.

#### ÊNFASES

- A nota n.º 8.2.1 do anexo contempla os imóveis afetos à atividade operacional do Município que ainda não se encontram registados Conservatória do Registo Predial.
- A nota n.º 8.2.14 do anexo contempla os imóveis afetos que não foi possível valorizar.
- O grau de execução orçamental geral das despesas foi de 72,09%, sendo 81,53% nas despesas correntes e 59,16% nas despesas de capital, e o grau de execução geral das receitas foi de 62,3%, sendo 108,1% nas receitas correntes e 55% nas receitas de capital.

A nossa opinião não é modificada em relação a estas matérias.

#### RESPONSABILIDADES DO ÓRGÃO DE GESTÃO PELAS DEMONSTRAÇÕES FINANCEIRAS

O órgão de gestão é responsável pela:

- Preparação de demonstrações financeiras que apresentem de forma verdadeira e apropriada a posição financeira, o desempenho financeiro e a execução orçamental da Entidade de acordo com o Plano Oficial de Contabilidade das Autarquias Locais;
- Elaboração do relatório de gestão nos termos legais e regulamentares aplicáveis;
- Criação e manutenção de um sistema de controlo interno apropriado para permitir a preparação de demonstrações financeiras isentas de distorção material devido a fraude ou erro;
- Adoção de políticas e critérios contabilísticos adequados nas circunstâncias; e
- Avaliação da capacidade da Entidade de se manter em continuidade, divulgando, quando aplicável, as matérias que possam suscitar dúvidas significativas sobre a continuidade das atividades.

## RESPONSABILIDADES DO AUDITOR PELA AUDITORIA DAS DEMONSTRAÇÕES FINANCEIRAS

A nossa responsabilidade consiste em obter segurança razoável sobre se as demonstrações financeiras como um todo estão isentas de distorções materiais devido a fraude ou erro, e emitir um relatório onde conste a nossa opinião. Segurança razoável é um nível elevado de segurança mas não é uma garantia de que uma auditoria executada de acordo com as ISA detetará sempre uma distorção material quando exista. As distorções podem ter origem em fraude ou erro e são consideradas materiais se, isoladas ou conjuntamente, se possa razoavelmente esperar que influenciem decisões económicas dos utilizadores tomadas com base nessas demonstrações financeiras.

Como parte de uma auditoria de acordo com as ISA, fazemos julgamentos profissionais e mantemos ceticismo profissional durante a auditoria e também:

- Identificamos e avaliamos os riscos de distorção material das demonstrações financeiras, devido a fraude ou a erro, concebemos e executamos procedimentos de auditoria que respondam a esses riscos, e obtemos prova de auditoria que seja suficiente e apropriada para proporcionar uma base para a nossa opinião. O risco de não detetar uma distorção material devido a fraude é maior do que o risco de não detetar uma distorção material devido a erro, dado que a fraude pode envolver conluio, falsificação, omissões intencionais, falsas declarações ou sobreposição ao controlo interno;
- Obtemos uma compreensão do controlo interno relevante para a auditoria com o objetivo de conceber procedimentos de auditoria que sejam apropriados nas circunstâncias, mas não para expressar uma opinião sobre a eficácia do controlo interno da Entidade;
- Avaliamos a adequação das políticas contabilísticas usadas e a razoabilidade das estimativas contabilísticas e respetivas divulgações feitas pelo órgão de gestão;
- Concluímos sobre a apropriação do uso, pelo órgão de gestão, do pressuposto da continuidade e, com base na prova de auditoria obtida, se existe qualquer incerteza material relacionada com acontecimentos ou condições que possam suscitar dúvidas significativas sobre a capacidade da Entidade para dar continuidade às suas atividades. Se concluímos que existe uma incerteza material, devemos chamar a atenção no nosso relatório para as divulgações relacionadas incluídas nas demonstrações financeiras ou, caso essas divulgações não sejam adequadas, modificar a nossa opinião. As nossas conclusões são baseadas na prova de auditoria obtida até à data do nosso relatório. Porém, acontecimentos ou condições futuras podem levar a que a Entidade descontinue as suas atividades;
- Avaliamos a apresentação, estrutura e conteúdo global das demonstrações financeiras, incluindo as divulgações, e se essas demonstrações financeiras representam as transações e acontecimentos subjacentes de forma a atingir uma apresentação apropriada;
- Comunicamos com os encarregados da governação, entre outros assuntos, o âmbito e o calendário planeado da auditoria, e as conclusões significativas da auditoria incluindo qualquer deficiência significativa de controlo interno identificado durante a auditoria.

A nossa responsabilidade inclui ainda a verificação da concordância da informação constante do relatório de gestão com as demonstrações financeiras.

## RELATO SOBRE OUTROS REQUISITOS LEGAIS E REGULAMENTARES

### SOBRE O RELATÓRIO DE GESTÃO

Em nossa opinião, o relatório de gestão foi preparado de acordo com as leis e regulamentos aplicáveis em vigor e a informação nele constante é coerente com as demonstrações financeiras auditadas, não tendo sido identificadas incorreções materiais.

Porto, 27 de março de 2017

**C&R RIBAS PACHECO**  
SOCIEDADE DE REVISORES OFICIAIS DE CONTAS

A Administração,

*Auditor*

Representada por Rodrigo Ribas Pacheco  
R.O.C. n.º 1163

*90 AA*

*Ribas*

*[Handwritten signature]*

## PARECER DO REVISOR OFICIAL DE CONTAS

Ex.ma Assembleia-Municipal do  
Município de Ponte de Lima

Em conformidade com o disposto na alínea e) do n.º 2 do Art.º 77 da Lei n.º 73/2013 de 3 de setembro, vimos, na qualidade de Revisores Oficiais de Contas do Município de Ponte de Lima, apresentar o nosso parecer sobre as suas contas do exercício findo em 31 de dezembro de 2016, que são da responsabilidade do Órgão Executivo. Nos termos da referida Lei:

- a) Verificámos a regularidade dos livros, registos contabilísticos e documentos que lhes servem de suporte;
- b) Procedemos à verificação dos valores patrimoniais do Município, ou por ele recebidos em garantia, depósito ou outro título;
- c) Remetemos semestralmente ao Órgão Deliberativo do Município informação sobre a respetiva situação económica e financeira;
- d) Examinámos as demonstrações financeiras do Município, as quais compreendem o balanço em 31 de Dezembro de 2016 (que evidencia um total de 191.904.886 euros e um total de fundos próprios positivos de 131.245.694 euros, incluindo um resultado líquido negativo de 1.220.269 euros), a demonstração de resultados e os mapas de execução orçamental, que evidenciam um total de 31.798.834 euros de despesa paga e um total de 43.668.218 euros de receita cobrada, relativos ao ano findo naquela data, e o anexo às demonstrações financeiras que incluem um resumo das políticas contabilísticas significativas;
- e) Verificámos os documentos de prestação de contas;
- f) Verificámos a concordância da informação financeira constante do relatório de gestão com as demonstrações financeiras.

Em consequência do trabalho realizado concluímos que, salvaguardando as situações descritas na certificação legal das contas, as demonstrações financeiras e o relatório de gestão exprimem adequadamente a situação económica e financeira do Município, assim como os resultados obtidos na gerência em questão e a execução orçamental.

Em face do exposto, tendo em conta as ações levadas a cabo e o teor da certificação legal das contas que emitimos, com reserva e com ênfases, somos de parecer que a Assembleia-Municipal aprove:

- a) O relatório de gestão e as contas do exercício de 2016;
- b) A proposta do Órgão Executivo, quanto à aplicação dos resultados, apresentada no relatório de gestão.

Porto, 27 de março de 2017

**C&R RIBAS PACHECO**  
SOCIIDADE DE REVISORES OFICIAIS DE CONTAS

A Administração,

*Rodrigu*

Representada por Rodrigo Ribas Pacheco  
R.O.C. n.º 1163

*G. A.*

*T. Dias*

*A. A. 013*

III - TERMO DE ENCERRAMENTO

*[Handwritten signature]*

*[Handwritten signature]*

*[Handwritten signature]*

*[Handwritten signature]*

TERMO DE ENCERRAMENTO

O presente documento de Prestação de Contas do exercício de 2016, que contém 253 folhas de uma só face, devidamente numeradas e rubricadas, foi aprovado em reunião de Câmara Municipal de Ponte de Lima realizada em 10 de abril de 2017, nos termos da alínea i) do art.º 33 da Lei n.º 75/2013, de 12 de setembro.

O Presidente

Os Vereadores:

*António Manuel Soares*

*Filipe Augusto dos Veiros*

*Paulo Luís de Melo Mendes*

*Paulo Jorge de Cunha Barreto de Sousa*

O presente documento de Prestação de Contas foi apreciado e votado pela Assembleia Municipal, em sua sessão ordinária de 22 de abril de 2017, pelo que ficam todas as suas folhas rubricadas pelos seus membros que abaixo assinam o presente termo.

O Presidente

O 1.º Secretário

O 2.º Secretário

